

# ERSATZTEILKATALOG

Feldhäcksler E 281

VEB Kombinat Fortschritt  
Landmaschinen  
Neustadt in Sachsen

# AUFBAU DES ERSATZTEILKATALOGES

Inhaltsverzeichnis . . . . .	. . . . .
Vorbemerkungen zum Ersatzteilkatalog . . . . .	. . . . .
Indexliste . . . . .	. . . . .
Standardteilezusammenfassung . . . . .	. . . . .
Bild- und Textteil laut Inhaltsverzeichnis . . . . .	. . . . .

## INHALTSVERZEICHNIS

Benennung	Gruppen-Nr.
<b>Motor</b>	
Kurbelgehäuse	001
Ölpumpeneinzelteile und Zwischenlager	002
Ölwanne	003
Kurbelwelle und Schwungrad	004
Schwingungsdämpfer	006
Pleuelstange und Kolben	007
Zylinderblock	008
Zylinderkopf	009
Einspritzanlage	011
Einspritzpumpe	012
Einspritzpumpe	013
Einspritzpumpe	014
Steuerung	015
Motorabtrieb	016
Ölkühlanlage	017
Kraftstoffanlage	018
Kühlung	019
Kühlung, Wasserkühlung	020
Luftfilteranlage	021
Abgasanlage – Ansauganlage	022
Elektrische Anlage, Lichtmaschine	023
Elektrische Anlage, Anlasser	024
Elektrische Anlage, Anlasser	025
Kolbenverdichter	026
<b>Grundmaschine</b>	
Triebachse-Schaltgetriebe	050
Vorgelegewelle und Pumpenantrieb	052
Stirnradwendegetriebe	053
Triebachse-Ausgleichgetriebe	055
Triebachse-Stirnradgetriebe	056
Triebachse-Kupplung T 220-40 K	057
Triebachse-Kupplung-Variator	058
Riemenkupplung	059
Fahrgestell	060
Lenkachse	061
Lenksäule-Druckbegrenzer-Hauptzylinder	062
Lenksäule-Druckbegrenzer-Hauptzylinder	063
Lenkstock	064
Lenkstock	065
Hubvorrichtung	066
Keilriemenspanner	075
Häckselaggregat	076
Lagerung (Häckselaggregat)	077
Einzugswalze, oben und unten	078
Preßwalzen, kpl.	079

Glattwalzen, kpl.	080
Walze, 1, 2 u. 3 kpl.	081
Gestell, Häckseltrommel	082
Doppellager, Kupplungswelle	083
Schleifeinrichtung	084
Vorgelege	085
Schmiereinrichtung	086
Auswurfkanal, Auswurfboden und Verstelleinrichtung	087
Bremse, links und rechts	088
Anhängerbremsanlage	089
Hydraulikanlage – Ölbehälter	090
Wegeventilbatterie – Druckbegrenzungsventil	091
Arbeitszylinder – Hubarme	092
Arbeitszylinder – Lenkung	093
Arbeitszylinder – Verstelleinrichtung	094
Hydraulikanlage – Orbitrol	096
Hydraulikanlage – Lenkaggregat	098
Zahnradpumpe	099
Elektroanlage	100
Schalttafelarmaturen	101
Verkleidung	102
Kabine	103
Kabine	104
Kabine	105
Kabine	106
Fahrerstand	107
Fahrerstand	108
Pedalwelle	109
Pedalwelle	110
Handbremse, Riemenkupplung, Rücklaufkupplung, Umlenkswelle, Klappenverstellung	111
Handbremse, Riemenkupplung, Rücklaufkupplung, Umlenkswelle, Klappenverstellung	112
Kabine (Isolierverkleidung)	113
Isolierverkleidung	114
Zwangverriegelung	115

#### **Schwadaufnehmer E 294**

Trog	150
Zinkentrommel	151
Förderschnecke, Antriebswelle	152
Stirnradgetriebe	153

#### **Maisschneidwerk E 295**

Rahmen, Fingerbalken, Abweiser	160
Antriebswelle	161
Schnecke	162
Messerantrieb, Doppelschwinge	163
Förderbandwelle, Spannswelle, Förderband	164
Haspel – Antrieb	165
Haspel – Rahmen – Lagerung	166
Haspel – Hydraulik	167
Arbeitszylinder – Maisschneidwerk	168
Trennschneidwerk	169
Halmteilerschneidwerk – Halmteilerantrieb	170
Beleuchtung – Maisschneidwerk – Transportgestell	171

#### **Feldfutterschneidwerk E 296**

Trog – Fingerbalken – Mähmesser, unten verzahnt	180
Förderschnecke	181
Messerantrieb	182
Mähmesser	183
Doppelmesserbalken	184
Antriebswelle	185
Haspel	186
Transportwagen	187

## Vorbemerkungen zum Ersatzteilkatalog

Durch den Einsatz der Kabine E 915/03 ergeben sich in den Gruppen 062, 064, 103, 104, 107, 109 und 111 eine Reihe von Änderungen, die im Ersatzteilkatalog unter Gruppen-Nr. 063, 065, 105, 106, 108, 110, 112 und 113 beinhaltet sind.

Die Ersatzteilnummern sind im Index geordnet. Dabei gibt die nach der Ersatzteilnummer stehende Zahl die Gruppen-Nr. und die hinter dem Schrägstrich stehende Zahl die Bildnummer an.

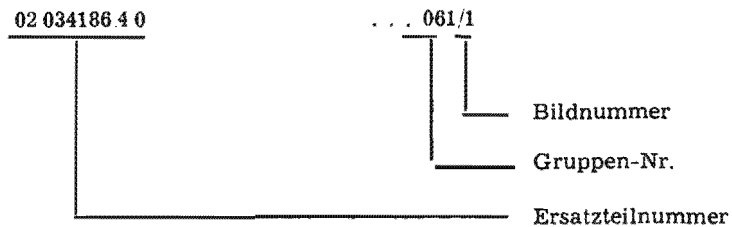

Bei Ersatzteilbestellungen wollen Sie bitte folgendes beachten:

Ersatzteile sind an Hand des Ersatzteilkataloges beim zuständigen Kreisversorgungslager bzw. beim VEB Handelskombinat agrotechnik zu bestellen.

Um eine ordnungsgemäße Auslieferung von bestellten Ersatzteilen zu garantieren, sind in jedem Falle Typ, Maschinenummer sowie Baujahr anzugeben.

Standard- und Kaufteile (DIN, TGL und LaN) sind entweder beim zuständigen Kreisversorgungslager bzw. beim Handelskombinat agrotechnik oder beim Fachhandel zu beziehen.

Bedeutung der Eintragung Spalte – Besondere Kennzeichen –

AB = Austauschbaugruppe

AT = Aufarbeitungsteile

HT = Hauptverschleißteile

INDEXLISTE

0 109 52 039	... 064/4	321 5 0	... 152/14	02 030455 4 0	... 182/80
	... 065/4	02 030321 5 0	... 161/29	456 2 0	... 182/54
00 201110 1 0	... 022/1		... 185/16	457 0 0	... 182/40
00 400142 8 0	... 011/69	323 1 0	... 152/15	460 1 1	... 182/23
00 401848 5 0	... 087/15		... 161/28	464 2 0	... 182/25
00 401854 0 0	... 062/22		... 164/23	465 0 0	... 182/55
	... 063/64		... 185/17	466 7 0	... 182/73
00 401855 7 0	... 062/21	326 4 0	... 185/20	467 5 0	... 182/24
	... 063/65	329 7 0	... 185/21	470 6 0	... 182/81
00 661117 7 0	... 103/13	331 1 0	... 185/24	471 4 0	... 182/33
002.111	... 008/5	333 6 0	... 152/40	472 2 0	... 186/41
00 793212 6 0	... 164/3		... 162/5	474 7 0	... 182/13
02 008162 7 0	... 180/47		... 181/31	477 1 0	... 182/8
02 011984 2 0	... 152/18	334 4 0	... 152/33	563 5 0	... 066/9
02 021625 1 0	... 096/45		... 162/12	567 6 0	... 066/25
	... 098/45		... 181/25	622 6 0	... 064/1
02 025153 2 0	... 096/60	336 0 0	... 152/36		... 065/1
	... 098/60		... 162/9	630 6 0	... 066/53
02 025755 4 0	... 104/8		... 181/28	631 4 0	... 066/17
	... 106/8	337 7 0	... 152/37	632 2 0	... 066/18
02 029051 4 0	... 111/25		... 162/8	633 0 0	... 066/13
	... 112/25		... 181/29	02 031027 1 0	... 096/64
02 030200 5 1	... 186/21	339 3 0	... 152/34		... 098/64
212 6 0	... 161/4		... 162/7	041 5 0	... 100/75
	... 185/6		... 181/26		... 101/31
	... 186/46	341 6 0	... 181/35	042 3 0	... 100/31
213 4 0	... 186/47	344 0 0	... 181/39	063 2 0	... 100/64
215 0 0	... 186/29	354 5 0	... 163/30	157 8 0	... 052/58
217 5 0	... 186/31		... 181/3		... 083/8
237 6 0	... 186/12	357 8 0	... 181/2		... 163/47
220 6 1	... 186/1	360 0 1	... 180/9		... 165/4
238 4 0	... 186/3	368 2 1	... 180/10	159 4 0	... 052/57
239 2 0	... 151/12	374 6 0	... 181/18		... 083/7
	... 186/5	375 4 1	... 180/12		... 161/39
240 7 0	... 151/14	376 2 1	... 180/13		... 163/49
	... 182/67	377 0 0	... 180/18		... 165/3
	... 186/7	380 1 2	... 180/11		... 077/9
243 1 0	... 186/10	385 0 0	... 180/8	160 0 0	... 163/50
244 8 0	... 186/11	389 1 0	... 182/1		... 165/6
246 4 0	... 186/14	393 0 0	... 160/43	161 7 0	... 163/44
	... 151/6		... 163/61		... 164/21
248 0 1	... 186/2	393 0 0	... 169/20	241 7 0	... 187/32
254 4 1	... 186/27		... 180/34	244 1 0	... 187/47
256 0 0	... 180/19		... 182/2	251 3 0	... 187/48
257 7 0	... 180/21		... 183/4	258 7 0	... 187/46
258 5 0	... 180/22		... 184/21	261 8 0	... 187/11
260 8 0	... 180/20	396 3 0	... 182/19	263 4 0	... 187/9
261 6 0	... 180/31	399 6 0	... 182/7	264 2 0	... 187/2
262 4 0	... 180/28	400 7 0	... 182/14	266 7 1	... 187/8
269 8 0	... 163/7	401 5 0	... 151/30	276 3 0	... 187/24
270 4 0	... 163/13		... 152/4	279 6 0	... 187/14
	... 182/53		... 161/16	280 2 0	... 187/15
274 5 0	... 163/18		... 164/3	281 0 0	... 187/21
	... 182/44		... 185/3	284 3 1	... 187/1
275 3 0	... 163/19	403 1 0	... 181/21	294 8 0	... 187/31
	... 182/45	406 4 0	... 181/24	306 5 0	... 187/41
276 1 0	... 163/20	407 2 0	... 186/43	308 1 0	... 187/34
	... 182/41	409 7 0	... 186/30	330 5 0	... 187/42
283 3 0	... 182/77	412 8 0	... 186/44	331 3 1	... 187/5
284 1 0	... 182/78	414 4 0	... 181/37	333 8 0	... 187/38
285 8 0	... 180/45	415 2 1	... 182/65	334 6 0	... 187/25
286 6 0	... 180/32	416 0 0	... 150/13	342 6 0	... 180/50
	... 183/3		... 160/39	369 2 0	... 183/18
289 0 0	... 180/35		... 180/6	370 7 0	... 183/19
	... 183/2	430 4 1	... 186/28	372 3 0	... 183/1
295 4 0	... 180/46	431 2 0	... 186/18	373 1 0	... 183/11
296 2 0	... 183/12	434 5 0	... 182/70	375 6 0	... 183/17
	... 180/33	436 1 1	... 180/44	376 4 0	... 183/6
304 7 0	... 163/55	437 8 0	... 182/39	381 1 0	... 161/10
	... 182/22	441 7 1	... 182/56		... 184/1
308 8 0	... 182/79	442 5 0	... 182/76	386 0 0	... 184/26
311 0 0	... 185/10	443 3 0	... 182/82	387 7 0	... 184/2
312 7 0	... 152/2	444 1 0	... 182/71	388 5 0	... 184/3
	... 185/13	449 0 1	... 180/58	389 3 1	... 184/4
312 7 0	... 161/2	450 5 0	... 182/5	390 8 0	... 184/8

02 031391 60	...	184/5	972 0 0	...	113/1	225 4 0	...	075/29
392 4 0	...	184/9	02 031979 4 0	...	113/2	02 034236 7 0	...	016/36
393 2 0	...	184/10	980 0 0	...	113/3	237 5 0	...	018/9
397 5 0	...	184/22	981 7 0	...	113/4	238 3 0	...	018/12
398 1 0	...	184/20	984 1 0	...	113/5		...	087/21
413 8 0	...	107/20	985 8 0	...	113/6	240 6 0	...	022/16
421 8 0	...	100/72	988 2 0	...	113/7	243 0 0	...	022/17
424 2 0	...	100/77	989 0 0	...	113/8	246 3 0	...	016/32
437 1 0	...	100/81	993 8 0	...	113/9	249 6 0	...	021/15
438 8 0	...	100/82	996 2 0	...	113/10	252 7 0	...	021/17
495 8 0	...	107/11	997 0 0	...	113/11	253 5 0	...	021/21
560 4 1	...	103/27	02 032000 7 0	...	113/12	255 1 0	...	020/20
561 2 1	...	103/28	008 0 0	...	180/57	262 3 0	...	018/3
562 0 0	...	103/21	018 5 0	...	105/37	263 1 0	...	018/4
	...	105/23	028 1 0	...	105/14	266 4 0	...	059/15
568 6 0	...	103/20	2162 0	...	184/23	268 0 0	...	059/14
	...	105/22	217 0 0	...	184/24	271 1 0	...	059/16
569 4 0	...	103/1	702 1 0	...	105/1	275 2 0	...	018/2
595 0 0	...	103/3	722 2 0	...	105/2	291 2 0	...	061/1
	...	105/3	723 0 0	...	105/o. A.	292 0 0	...	016/2
596 7 0	...	103/4	724 7 0	...	105/o. A.	293 7 0	...	016/3
	...	105/4	731 0 0	...	106/o. A.	295 3 0	...	016/7
597 5 0	...	103/5	736 8 0	...	106/4	299 4 0	...	016/19
	...	105/5	739 2 0	...	105/o. A.	302 1 0	...	016/39
598 3 0	...	103/6	02 033707 2 0	...	181/36	303 8 0	...	016/22
	...	105/7	725 7 0	...	163/34	304 6 0	...	016/24
599 1 0	...	103/7		...	182/11	305 4 0	...	016/25
	...	105/8	726 5 0	...	163/56	322 2 0	...	059/4
600 2 0	...	103/8		...	182/16	323 0 0	...	059/5
	...	105/10	727 3 0	...	163/2	329 6 0	...	019/34
601 0 0	...	103/9		...	182/17	332 7 0	...	019/32
611 5 0	...	104/1	02 034051 7 0	...	087/28	335 1 0	...	020/1
655 8 0	...	104/2	052 5 0	...	087/29	336 8 0	...	020/2
	...	106/2	053 3 0	...	087/25	342 3 0	...	020/3
662 1 0	...	104/3	055 8 0	...	109/30	346 4 0	...	020/4
	...	106/3		...	110/29	349 7 0	...	020/5
667 0 0	...	104/4	057 4 0	...	111/36	352 8 0	...	020/6
	...	106/4		...	112/35	368 1 0	...	052/3
671 8 0	...	104/5	059 0 0	...	107/30	377 8 0	...	052/18
	...	106/5		...	108/23	379 4 0	...	052/19
674 2 0	...	104/6	062 1 0	...	062/71	381 7 0	...	076/6
	...	106/6		...	063/60	382 5 0	...	076/7
676 7 0	...	104/7	063 8 0	...	053/79	384 1 0	...	076/33
	...	106/7	064 6 0	...	075/2	420 7 0	...	076/49
733 3 0	...	103/2	065 4 0	...	059/28	421 5 0	...	076/50
760 6 0	...	063/20	068 7 0	...	111/18	434 4 0	...	102/41
764 7 0	...	062/75		...	112/18	435 2 0	...	076/89
	...	063/21	073 4 0	...	018/33	436 0 0	...	076/3
826 2 0	...	183/20	078 3 0	...	018/34	438 7 0	...	076/12
869 7 0	...	109/32	076 7 0	...	018/34	438 5 0	...	076/14
	...	110/33	079 1 0	...	018/35	487 5 0	...	082/17
882 4 0	...	104/43	080 6 0	...	021/9	533 7 0	...	080/7
	...	106/43	081 4 0	...	066/38	555 4 0	...	059/33
883 2 0	...	104/47	082 2 0	...	066/35		...	075/19
	...	106/47	083 0 0	...	066/39		...	078/4
885 7 0	...	104/37	084 7 0	...	066/42		...	079/5
	...	106/37	085 5 0	...	066/44		...	080/14
890 4 0	...	104/38	087 1 0	...	066/52	591 5 0	...	164/69
	...	106/38	088 8 1	...	052/54	661 0 0	...	085/7
928 8 0	...	113/13	089 6 0	...	052/59	665 1 1	...	085/12
929 6 0	...	113/14	090 2 0	...	083/43	666 8 0	...	085/9
930 2 0	...	113/15	092 7 1	...	083/1	671 5 0	...	084/1
931 0 0	...	113/16	095 1 0	...	059/21	686 0 0	...	084/4
932 7 0	...	113/17	100 3 0	...	107/29	687 7 0	...	084/5
934 1 0	...	105/1		...	108/35	688 5 0	...	084/8
935 1 0	...	113/18	111 6 0	...	061/36	689 3 0	...	084/6
936 8 0	...	113/19	112 4 0	...	061/37	715 4 0	...	077/6
937 6 0	...	113/20	140 5 0	...	060/28		...	083/12
954 4 0	...	105/6	143 8 0	...	060/39	716 2 0	...	077/16
955 2 0	...	105/9	144 6 0	...	060/40		...	083/13
956 0 0	...	105/11	186 4 0	...	061/1	725 0 0	...	087/51
958 5 0	...	106/1	194 4 0	...	061/4	726 7 0	...	087/2
961 6 0	...	105/2	197 7 1	...	061/17	730 6 0	...	087/1
963 2 0	...	105/32	198 5 1	...	061/21	749 2 0	...	087/11
964 0 0	...	105/33	203 7 0	...	061/10	751 5 0	...	087/16
970 4 1	...	105/28	221 3 0	...	075/13	752 3 0	...	087/52
971 2 1	...	105/27	222 1 0	...	075/25	754 8 1	...	087/9

02 034786 1 0	...	087/10	02 035084 0 0	...	112/38	526 7 0	...	102/18
811 4 0	...	087/35	089 8 0	...	100/3	620 2 0	...	102/17
812 2 0	...	087/36	093 7 0	...	100/17	664 5 0	...	102/37
817 1 0	...	083/29	094 5 0	...	101/34	685 4 1	...	075/4
833 1 0	...	066/3	096 1 0	...	100/47	690 1 0	...	102/42
834 8 0	...	066/7	104 6 0	...	101/1		...	160/20
836 4 0	...	066/14	170 4 0	...	100/39	693 4 0	...	102/58
837 2 1	...	066/19	183 3 0	...	100/52	718 0 0	...	060/43
838 0 0	...	066/24	186 6 0	...	100/54	752 5 0	...	100/91
839 7 0	...	066/21	195 4 0	...	100/67	768 7 0	...	102/23
840 3 0	...	066/1	201 4 0	...	100/57	800 3 1	...	061/43
868 6 0	...	066/2	256 1 0	...	100/97	804 4 1	...	061/26
881 3 1	...	066/26	257 8 0	...	100/98	811 6 1	...	102/1
913 1 0	...	111/29	302 3 0	...	096/7	822 0 0	...	151/28
	...	112/29	306 4 0	...	096/10	823 7 0	...	151/32
915 6 0	...	109/19	308 0 0	...	096/11	824 5 1	...	151/34
919 7 0	...	111/12		...	098/11	825 3 1	...	151/36
	...	112/12	310 3 0	...	096/12	826 1 0	...	152/13
923 6 0	...	107/9	312 8 0	...	096/13	829 4 0	...	152/16
	...	108/3		...	098/13	830 0 0	...	152/17
924 4 0	...	107/10	314 4 0	...	096/14	831 7 0	...	152/19
	...	108/4		...	098/14	833 3 0	...	150/17
926 0 0	...	111/28	316 0 0	...	096/15	898 5 0	...	152/26
927 7 0	...	107/17	318 5 0	...	096/16	901 2 0	...	152/28
928 5 0	...	109/26		...	098/16	902 0 0	...	152/31
	...	110/19	320 8 0	...	096/17	906 1 0	...	152/25
930 8 0	...	109/27		...	098/17	925 4 0	...	151/10
	...	110/17	326 5 0	...	096/24	926 2 0	...	151/11
933 2 0	...	109/28		...	098/24	928 7 1	...	151/1
	...	110/18	328 1 0	...	096/25	938 3 0	...	151/38
934 0 0	...	091/44		...	098/25	039 1 0	...	151/4
986 3 0	...	062/2	330 4 0	...	096/26	944 7 0	...	151/2
989 6 0	...	062/4		...	098/26	945 5 0	...	151/3
	...	083/4	332 0 0	...	096/27	949 6 0	...	151/5
990 2 0	...	062/10		...	098/27	953 5 0	...	152/1
	...	063/10	334 5 0	...	096/28	954 3 0	...	152/3
998 4 0	...	062/9		...	098/28	957 6 0	...	152/6
	...	063/9	336 1 0	...	096/30	958 4 0	...	152/10
999 2 0	...	062/11		...	098/30	959 2 0	...	152/11
	...	063/11	346 6 0	...	096/35	963 1 0	...	151/21
02 035000 4 0	...	062/12		...	098/35	966 4 0	...	151/22
	...	063/12	348 2 0	...	096/36	969 7 0	...	150/9
001 2 0	...	062/14		...	098/36	972 8 0	...	150/11
004 5 0	...	062/17	350 5 0	...	096/37	973 6 0	...	150/12
	...	063/16		...	098/37	988 1 0	...	150/10
007 8 0	...	109/1	352 1 0	...	096/40	995 3 0	...	150/7
	...	110/1		...	098/40	02 036000 6 0	...	150/8
008 6 0	...	109/5	354 6 0	...	096/41	015 1 0	...	150/6
014 1 0	...	109/7		...	098/41	025 6 0	...	150/1
	...	110/4	355 4 0	...	096/43	036 0 0	...	151/26
015 8 0	...	109/8		...	098/43	041 6 1	...	150/33
019 0 0	...	109/6	365 0 0	...	090/o. A.	047 3 0	...	150/24
	...	110/3	367 5 1	...	090/6	048 1 0	...	150/2
021 3 0	...	064/7	391 5 0	...	059/26	050 4 0	...	150/34
023 8 0	...	064/8		...	075/1	121 6 0	...	185/26
	...	065/8	399 7 0	...	059/32	125 7 1	...	180/1
026 2 0	...	064/11		...	075/18	155 4 1	...	181/1
	...	065/10	403 2 0	...	083/10	157 0 0	...	185/1
028 7 0	...	064/13	404 0 0	...	083/21	161 8 0	...	185/19
038 3 0	...	111/26	407 3 0	...	083/19	166 7 1	...	181/38
046 3 0	...	111/27	408 1 0	...	083/15	167 5 0	...	181/13
049 6 0	...	111/1	410 4 0	...	018/39	171 4 0	...	181/19
052 7 0	...	111/6	426 6 0	...	018/28	172 2 0	...	181/16
	...	112/6	437 0 0	...	018/29	241 8 0	...	161/18
053 5 0	...	062/79	443 4 0	...	062/51	243 4 0	...	161/20
	...	063/82		...	083/68	244 2 0	...	161/19
055 1 0	...	111/19	445 0 0	...	018/27	245 0 0	...	161/23
058 4 0	...	111/21	452 2 0	...	021/10	248 3 0	...	161/27
	...	112/21	458 8 0	...	082/54	249 1 0	...	161/30
065 6 0	...	062/28		...	063/69	250 6 0	...	161/24
	...	063/46	474 8 0	...	066/41	253 0 0	...	164/44
069 7 0	...	111/32	480 3 0	...	066/45	260 2 1	...	164/29
	...	112/31	484 4 0	...	066/46	261 0 0	...	164/24
076 0 0	...	111/38	506 6 0	...	052/52	262 7 0	...	164/70
	...	112/37	515 4 0	...	060/15	276 4 0	...	165/1
081 6 0	...	111/39	02 035521 8 1	...	060/13	278 0 0	...	161/36
084 0 0	...	111/40	525 0 0	...	102/8			

02 036280 3 0	...	161/34	02 036680 7 2	...	164/71	053 0 0	...	064/8
283 6 0	...	161/32	681 5 0	...	164/28		...	065/8
285 2 0	...	160/51	6831 1	...	164/33	056 3 0	...	096/32
286 0 0	...	161/35	686 4 1	...	164/32		...	098/32
296 5 0	...	163/42	691 1 0	...	170/32	057 1 0	...	096/34
297 3 0	...	166/41	694 4 0	...	170/33		...	098/34
298 1 0	...	166/43	695 2 0	...	170/42	058 8 0	...	096/33
299 8 0	...	166/23	696 6 0	...	170/34		...	098/33
301 7 0	...	166/14	707 8 0	...	164/1	059 6 0	...	096/31
303 3 0	...	165/10	741 4 0	...	171/1		...	098/31
	...	166/35	742 2 0	...	171/9	141 0 0	...	112/2
306 6 0	...	166/38	743 0 0	...	171/1	142 7 0	...	112/1
307 4 0	...	166/30	762 3 0	...	169/7	148 4 0	...	112/26
308 2 0	...	165/9	765 6 0	...	169/10	149 2 0	...	112/27
312 1 0	...	160/15	766 4 0	...	169/13	156 4 0	...	112/19
313 8 0	...	160/6		...	170/9	159 7 0	...	108/2
316 2 0	...	160/11	774 4 1	...	169/18	201 8 0	...	062/1
317 0 0	...	160/9	775 2 1	...	169/19		...	063/1
322 6 0	...	164/47	779 3 0	...	169/1	202 6 0	...	063/2
323 4 0	...	164/48	781 6 0	...	170/24	203 4 0	...	063/14
329 1 1	...	164/39	782 4 0	...	170/15	208 3 0	...	065/5
331 4 1	...	164/43	785 7 1	...	170/16	210 6 0	...	065/7
336 3 0	...	161/1	788 1 0	...	170/35	217 1 0	...	110/2
338 8 0	...	161/5	791 2 0	...	170/1	218 8 0	...	110/5
339 6 0	...	163/52	795 3 0	...	170/4	260 4 0	...	098/15
354 8 1	...	164/16	797 8 0	...	170/5	261 2 0	...	098/12
363 6 1	...	163/1	800 5 0	...	170/8	262 0 0	...	098/10
366 0 0	...	163/8	802 1 0	...	170/30	263 7 0	...	098/7
367 7 0	...	163/22	805 4 0	...	170/31	264 5 0	...	098/56
374 0 2	...	163/38	818 3 0	...	169/2	265 3 0	...	098/55
382 0 0	...	163/39	822 2 0	...	171/12	266 1 0	...	098/54
385 3 0	...	160/35	831 0 0	...	171/16	276 6 0	...	098/57
386 1 0	...	160/42	832 7 0	...	171/17	294 2 0	...	062/16
393 3 0	...	166/26	841 5 0	...	160/56	295 0 0	...	085/5
405 0 0	...	166/34	848 0 0	...	160/59	297 5 0	...	059/1
414 2 0	...	166/16	849 7 0	...	160/60	299 1 0	...	016/40
417 1 0	...	166/17	850 3 0	...	160/61	303 5 0	...	112/22
423 5 0	...	160/2	856 6 0	...	164/38	304 3 0	...	111/22
440 3 2	...	160/1	861 6 0	...	160/62	307 6 0	...	059/45
540 4 1	...	162/1	867 3 0	...	160/63	308 4 0	...	082/5
550 0 1	...	164/50	868 1 0	...	160/45	309 2 0	...	059/25
551 7 2	...	164/35	920 7 0	...	103/25		...	075/16
554 1 0	...	164/67	921 5 0	...	103/26	311 5 0	...	059/36
555 8 0	...	164/68	922 3 0	...	103/34	312 3 0	...	059/48
560 5 0	...	160/41		...	105/42	313 1 0	...	059/47
561 3 0	...	160/22	950 4 0	...	100/78	314 8 0	...	059/46
564 6 0	...	160/23	954 5 0	...	102/56	315 6 0	...	059/41
567 0 0	...	160/24		...	107/27	317 2 0	...	059/o. A.
568 7 0	...	160/36	955 3 0	...	103/35	320 3 0	...	016/21
580 6 0	...	166/1		...	105/40	382 2 0	...	082/1
601 1 0	...	166/2	961 7 0	...	089/62	389 6 0	...	022/2
604 4 0	...	166/3	964 1 0	...	089/57	390 2 0	...	060/64
616 5 0	...	166/9	968 2 0	...	089/45	391 0 0	...	060/65
619 8 0	...	166/10	973 8 0	...	089/33	392 7 0	...	060/66
620 4 0	...	166/7	983 4 0	...	089/43	393 5 0	...	102/71
625 3 0	...	166/8	986 7 0	...	089/37	394 3 0	...	102/69
631 7 0	...	167/13	987 5 0	...	089/38	395 1 0	...	102/26
633 3 0	...	167/1	988 3 0	...	089/47	396 8 0	...	102/68
635 8 0	...	167/15	990 6 0	...	089/48	397 6 0	...	102/70
640 5 0	...	160/13	992 2 0	...	089/50	398 4 0	...	102/63
641 3 0	...	163/45	993 0 0	...	089/51	399 2 0	...	102/35
642 1 0	...	162/22	02 037021 7 0	...	110/31	400 3 0	...	102/24
643 8 0	...	162/18	023 3 0	...	112/28	401 1 0	...	102/65
644 6 0	...	160/49	024 1 0	...	108/8	402 8 0	...	102/66
645 4 0	...	160/50	025 8 0	...	108/9	403 6 0	...	102/67
648 7 0	...	162/16	027 4 0	...	063/78	404 4 0	...	102/34
649 5 0	...	162/14	028 2 0	...	063/79	405 2 1	...	102/33
650 1 0	...	162/15	029 0 0	...	063/80	408 5 0	...	060/14
651 8 0	...	162/23	030 5 0	...	063/81	416 5 0	...	082/2
653 4 0	...	164/54	031 3 0	...	108/13	450 1 0	...	102/36
654 2 0	...	164/17	032 1 0	...	108/36	453 4 0	...	082/14
656 7 0	...	164/52	033 8 0	...	110/12	454 2 0	...	082/13
657 5 0	...	164/31	036 2 0	...	089/3	473 5 0	...	091/46
668 8 0	...	164/11	039 5 0	...	052/62	474 3 0	...	101/33
675 1 0	...	164/8	041 8 0	...	064/7	481 5 1	...	078/34
676 8 0	...	164/12	045 0 0	...	065/5		...	076/52
677 6 0	...	164/13	047 5 0	...	034/11	516 3 0	...	107/34
679 2 0	...	164/62	02 037617 5 0	...	065/13	524 6 0	...	061/20



02 037533 4 0	102/52		098/21	914 5 0	114/11
543 0 0	016/33	691 3 0	075/17	915 3 1	114/12
546 3 0	083/54	694 6 0	066/57	916 1 0	114/18
547 1 0	083/58	695 4 0	066/54	917 8 0	114/19
548 8 0	083/25	713 5 0	079/1	02 038061 2 0	100/7
549 6 0	083/57	714 3 0	079/2	062 0 0	100/6
550 2 0	083/o. A.	719 2 0	078/6	064 5 0	100/1
551 0 0	083/27		079/7	065 3 0	100/2
556 8 0	083/53	720 7 0	079/8	880 4 0	076/87
561 5 0	052/107	722 3 0	079/11	884 5 0	076/88
565 6 0	052/1	724 8 0	079/12	960 4 0	101/36
566 4 0	052/5	725 6 0	079/14	993 4 0	082/10
570 3 0	052/75	726 4 0	079/19	02 053200 1 0	164/14
571 1 0	052/77	727 2 0	079/20	201 8 0	164/66
572 8 0	052/78	729 7 0	079/23	204 2 0	163/5
573 6 0	052/79	732 8 0	078/1	205 0 0	163/4
574 4 0	052/80	734 4 0	078/2	209 1 0	164/9
575 2 0	052/76	736 0 0	078/3	210 6 0	164/4
577 7 0	052/2	737 7 0	078/15	509 4 0	100/66
581 6 0	052/83	739 3 0	078/13	510 0 0	100/8
582 4 0	052/84	742 4 0	084/2	511 7 0	086/1
5873 0	076/8	743 2 0	084/3	512 5 0	086/2
591 2 0	052/37	744 0 0	084/7	513 3 0	086/3
593 7 0	053/36	746 5 0	084/12	514 1 0	086/4
597 8 0	066/34	747 3 0	084/13	515 8 0	086/5
602 1 0	082/15	748 1 0	084/15	516 6 0	086/6
603 8 0	082/16	749 8 0	084/19	517 4 0	086/7
605 4 0	082/26	750 4 0	084/21	518 2 0	086/8
609 5 0	080/2	752 0 0	077/1	519 0 0	086/9
610 1 0	078/21	758 6 0	077/2	520 5 0	086/17
	080/3	760 0 0	077/3	521 3 0	076/40
	081/6	765 8 0	077/8	522 1 0	076/76
611 8 0	078/22	771 3 0	085/11	538 3 0	089/18
	080/8	773 8 0	082/3	539 1 0	089/11
	081/8	774 6 0	076/25	540 6 0	089/7
612 6 0	078/24	775 4 0	076/26	541 4 0	089/24
	080/10	776 2 0	076/29	542 2 0	089/29
	081/9	777 0 0	076/30	543 0 0	060/2
613 4 0	080/11	778 7 0	076/37	544 7 0	060/3
615 0 0	080/12	780 1 0	018/40	545 5 0	076/97
616 7 0	080/15	783 4 0	018/41	557 6 0	076/20
617 5 0	080/17	784 2 0	018/18	558 4 0	114/26
618 3 0	078/26	788 3 1	076/55	559 2 0	114/25
	080/18	789 1 1	076/63	560 7 1	114/24
	081/10	790 6 0	076/72	561 5 0	114/8
619 1 0	078/29	791 4 0	076/86	562 3 0	114/9
	080/19	792 2 0	080/53	563 1 0	114/1
	081/13	793 0 0	060/54	564 8 0	114/2
620 6 0	078/30	795 0 0	085/31	565 6 0	114/3
	080/20	832 0 0	150/37	566 4 0	114/27
	081/14		160/o. A.	567 2 0	114/28
623 0 0	081/1		180/o. A.	568 0 0	114/29
624 7 0	078/17	833 7 0	087/33	569 7 0	114/30
	081/2	834 5 0	087/34	570 3 0	114/31
625 5 0	078/25	837 8 0	052/110	576 0 0	114/23
	081/11	8400 0	052/46	577 7 0	102/72
626 3 0	081/7	844 1 0	080/11	581 6 0	077/12
627 1 0	081/12	845 8 0	078/25	598 6 0	115/13
629 6 0	081/16		081/11	599 4 0	115/10
032 7 0	081/17	846 6 0	060/49	602 1 0	115/1
633 5 0	081/13	848 2 0	079/4	603 8 0	115/4
634 3 0	081/19	849 0 0	079/3	614 2 0	115/6
635 1 0	078/28	850 5 0	083/42	615 0 0	115/5
	081/20	851 3 1	083/36	618 7 0	115/7
674 5 0	086/10	852 1 1	080/1	617 5 0	115/8
676 1 0	086/11	860 1 0	083/61	669 8 0	115/3
678 6 0	086/13	861 8 0	052/111	670 4 0	115/2
682 5 0	078/16	891 5 0	101/39	671 2 0	115/11
683 3 0	078/23	893 1 0	105/44	673 7 0	107/1
684 1 0	078/27	894 8 0	077/7	674 5 0	108/1
685 8 0	060/1	904 0 0	016/4	688 2 0	102/73
686 6 0	096/9	905 7 0	052/9	702 2 0	062/17
	098/9	906 5 0	052/53		063/16
687 4 0	096/61	907 3 1	059/27	706 3 0	060/23
	098/61	02 037908 1 0	102/12	707 1 0	062/53
688 2 0	096/23	909 8 0	102/75		063/67
02 037688 2 0	098/23	910 4 0	052/74	02 142462 4 0	185/34
689 0 0	096/21	913 7 0	114/7		

04 485110 0 4	...	012/10	15 x 60 K	...	026/28	00296-002	...	009/30
49509 000	...	012/6	16 30005 007	...	017/1	00298-004	...	009/45
	...	014/6	30835-000	...	017/2	00301-001	...	026/43
56374 002	...	014/33	31032 000	...	017/15	00374-000	...	009/42
61315 108	...	012/44	31033 001	...	017/18	00389-007	...	009/32
61317 005	...	012/36	31037 005	...	017/21	00584-001	...	003/7
61322 002	...	012/46	31041 001	...	017/24	00612-007	...	011/6
61323 003	...	012/47	34026 104	...	017/33	00634-037	...	015/6
61327 007	...	013/5	34027 000	...	017/23	00635-005	...	011/17
	...	014/13	34028 001	...	017/34	00649-002	...	001/8
61333 005	...	013/8	34045 002	...	017/11	00664-001	...	001/21
61339 107	...	012/50	34062 003	...	017/30	00713-003	...	015/5
61340 100	...	012/29	34065 006	...	017/8	00739-012	...	011/9
61342 102	...	012/32	34068 000	...	017/13	00794-002	...	011/57
61343 103	...	012/31	34069 001	...	017/20	00920/001	...	001/9
61344 104	...	012/30	34071 004	...	017/32	00989-004	...	001/17
61345 000	...	012/33	34072 005	...	017/31	00990-006	...	001/18
61346 106	...	012/27	34075 008	...	017/35	01117-000	...	009/49
61347 107	...	012/28	34153 006	...	017/3	01120-004	...	008/8
61348 108	...	012/26	34284 008	...	017/28	01121-101	...	008/3
61349 004	...	012/25	41004 003	...	011/44	01122-102	...	008/4
61350 102	...	012/24	41005 100	...	011/50	01128-003	...	009/46
61351 007	...	012/23	41011 107	...	011/77	01129-004	...	009/1
61352 016	...	012/21	4390-40-03/02	...	083/52	01132-008	...	009/47
61353 000	...	012/51	44006 107	...	011/53	01133-000	...	009/48
61356 003	...	012/18		...	011/80	01134-001	...	009/54
61357 004	...	012/16	44016 004	...	011/72	01137-004	...	009/28
61358 005	...	012/17	44030 002	...	011/73	01138-005	...	009/o. A.
61363 002	...	012/42	44031 003	...	011/45	01139-006	...	019/25
61373 004	...	012/7	50407 108	...	021/4	01141-000	...	019/24
61396 027	...	013/36	51007 100	...	021/7	01142-001	...	019/26
61398 125	...	013/41	51063 003	...	021/5	01149-008	...	011/37
61407 007	...	013/6	54007 001	...	021/8	01150-805	...	009/o. A.
61418 106	...	012/39	18 x 24 N 504, 1324 L	...	026/59	01161-004	...	015 o. A.
61419 107	...	012/54	18 00 363 105	...	057/8	01201-005	...	001/29
62616 006	...	012/38	365 002	...	057/9	01228-007	...	001/o. A.
62637 002	...	013/1	366 003	...	057/12	01375-000	...	001/37
62639 100	...	013/2	494 107	...	057/2	01483-004	...	011/55
62643 017	...	012/2	514 104	...	057/1	01484-005	...	011/56
62645 002	...	012/3		...	058/2	01633-002	...	019/o. A.
62649 110	...	012/13	516 001	...	057/5	01635-004	...	019/o. A.
62656 101	...	012/1	518 003	...	057/3	01723-004	...	026/50
63107 002	...	013/45	519 004	...	057/6	01726-007	...	026/48
63110 006	...	013/43	520 006	...	057/4	01815-803	...	017/39
63111 015	...	011/5	521 007	...	057/7	01816-804	...	017/40
	...	013/44	25 003 003	...	011/39	02132-007	...	011/86
63113 000	...	013/55	19 GKTS 8-10	...	026/46	02180-801	...	017/48
63114 001	...	013/56	115 BBWN 775.01	...	028/58	02215-001	...	003/1
63559 003	...	014/4	11106 :2050 752	...	099/25	02273-003	...	017/52
63560 005	...	014/5	796	...	099/28	02967-005	...	004/10
63561 006	...	012/37	843	...	099/29	03024-002	...	023/15
63562 103	...	014/17	898	...	099/32	03028-006	...	022/21
63503 104	...	014/28	:2154 057	...	099/24	03455-007	...	002/7
63564 105	...	012/15	:2219 445	...	099/22	03808-007	...	006/1
63574 002	...	014/3	1332-1000-214/2	...	014/15	03824-007	...	023/24
63608 101	...	014/36	1374	...	002/21	03881-007	...	023/2
63309 102	...	014/37	1402.180-04.42:01	...	091/22	03884-001	...	011/26
63610 009	...	014/1	:08.1	...	091/28	03885-002	...	011/27
63613 002	...	014/2	:10.1	...	091/26	03886-003	...	011/28
63863 010	...	014/18	:23	...	091/33	03887-004	...	011/29
63873 004	...	014/29	52:02	...	091/17	03888-005	...	011/30
64500 001	...	012/9	:06	...	091/12	03889-006	...	011/31
018-008.260/04	...	058/4	:07.1	...	091/43	03896-005	...	011/58
018-019.040/03	...	058/3	:08	...	091/32	03927-005	...	026/49
018-042.305/04	...	057/10	-24.30:01	...	091/39	03930-000	...	011/32
018-623.001/07	...	058/1	:02	...	091/41	03942-004	...	026/51
0300 86 084	...	096/63	-80.65:01	...	091/27	04074-806	...	004/1
	...	098/63	-81.60:01	...	091/34	04102-008	...	019/o. A.
0550 01 161 0	...	016/12	:04	...	091/35	25-50 KTDN 105:1	...	053/82
1.035-000:02.0(4)	...	019/7	1825003 003	...	011/39	25 KTDN 113	...	053/89
1.037-000:02.0(4)	...	019/4	1963-051-00.00:01	...	090/36	25 KTDN 126:3	...	053/87
1.037-000:03.0(4)	...	019/5	:03	...	090/34	25 KTDN 131	...	053/85
1.203-000:00.0(2)	...	019/1	:03	...	090/24	25.14-18	...	053/86
1.203-000:01.0(1)	...	019/2	:32	...	090/22	27-00053-000	...	011/18
1.203-010:00.0(4)	...	019/3	20-00249-004	...	002/18	00100-017	...	001/22
14 2015-101.1100-00(3)	...	019/13	00254-001	...	011/65	00103-011	...	001/30
14 130828 0 8	...	061/22	20-00295-001	...	009/29			

27-00118-026	001/10	524-00.1005-04	013/25	77 124 0	103/18
00183-018	004/1	1008-04	013/24		105/20
00291-005	009/33	1009-04	013/23	77 135 0	103/12
00298-003	015/8	1011-04	013/26	56 029100 8	104/16
00306-021	015/11	1017-04	013/28		106/16
00471-000	011/13	1021-04	013/21	5901 20 003	061/13
00476-005	011/11	1022-04	013/11		068/23
00587-003	011/21	1029-04	013/37	5906 20 004 0	050/20
00589-038	011/24	1031-04	013/15	006 0	050/10
00593-017	011/23	1032-04	013/10	005 0	050/21
00752-000	009/6	545.61-Az 2 (3)	019/41	010 0	050/22
00753-001	009/7	548 29 0343/ECE	100/35	011 0	050/23
01007-010	002/19	5066 23 024	061/24	012 0	050/24
01010-006	002/8	5125 00 039	160/28	013 0	050/25
01011-007	002/9		169/11	016 2	050/26
01013-000	001/15		170/10	017 0	050/59
01014-001	001/16		180/24	018 0	050/113
01020-016	001/11		184/13	021 1	050/30
01074-004	007/2	5247 03 057 3	187/19	022 0	050/31
01080-002	007/4	5247 03 059	163/58	024 0	050/33
01104-003	009/8		187/18	028 0	050/36
01105-012	009/10	5247 05 017	059/7	031 0	050/37
01112-011	009/2	5247 05 018	164/56	033 1	050/40
01113-012	009/3	5550 01 161 0	051/11	034 1	050/42
01115-006	009/9		052/11	038 1	050/41
01254-008	011/o. A.		186/23	040 1	050/45
01255-000	011/o. A.	11 014 1	060/41	041 1	050/44
01262-008	011/22	12 068 0	102/19	045 0	050/46
01359-008	022/30	12 070 0	102/20	047 0	050/47
01374-007	022/22	16 008 0	107/19	048 0	050/56
01720-000	009/12		103/14	051 0	050/58
95543-004	019/45	17 013 0	109/16	053 1	050/61
95736-004	015/12	17 030 0	109/4	054 0	050/57
98678-016	007/o. A.		110/6	055 1	050/53
220 29 0080	101/21		111/23	057 1	050/67
262.328/00:1	109/17		112/23	059 0	050/70
	110/32	18 018 0	111/2	061 0	050/75
295.007/2	053/39	18 024 0	111/9	062 0	050/78
3.001.7-00000(2)	006/3		112/9	063 0	050/87
3.014-000/00.0(4)	019/8	29 003 0	061/14	065 0	050/79
3.0245/09	011/70	29 018 0	061/3	070 0	050/84
316 29 0003	101/13	29 030 1	061/5	071 0	050/83
4 D 3180	026/6	32 011 0	052/38	072 0	050/86
4.006-000:00.0(5)	019/9	32 017 0	052/35	074 0	050/112
4.018-000:00.0(5)	019/10	32 020 0	052/31	075 0	050/2
40 GKTS 8-10	019/22	32 029 1	052/48	084 0	050/91
42 31032 202	065/6	32 030 0	052/51	086 0	050/100
411 29 0010	101/15	32 032 0	052/44	087 0	050/106
419 29 0009	101/8	32 035 0	052/42	088 0	050/107
421 29 0006	100/21	32 042 0	052/20	119 0	058/14
450-05.006-05	013/13	32 043 0	052/21	128 0	058/5
007-05	013/14	32 044 0	052/23	132 0	058/9
009-05	013/16	32 048 0	052/24	134 2	058/7
010-04	113/17	32 049 0	052/25	146 1	058/19
079-04	013/12	32 050 0	052/32	148 0	058/8
4240-01.1100-04	002/3	34 095 0	016/16	152 1	058/12
01.1101-04	002/4	40 036 0	075/27	156 0	058/6
22.1149-04	023/9	40 043 0	075/30	160 0	050/6
22.1150-04	023/13	42 087 0	096/42	162 0	050/8
22.1157-04	023/14		098/42	163 0	050/9
4390-40-03/02	072/52	42 155 0	090/1	164 0	050/12
4422	017/66	42 156 0	090/2	167 0	050/94
4628-2221/01	093/1	42 166 0	090/7	173 0	050/7
511 29 0050	100/94	55 024 0	052/41	176 1	050/5
521.038-0:1	026/37	60 035 0	150/3		055/1
0:2	026/38	60 037 0	150/26	180 1	055/2
0:3	026/39	62 036 0	170/38	181 0	055/19
0:4	026/40	5556 03 101 0	160/26	182 0	055/20
1:1	026/2		169/12	183 0	055/21
1:3	026/3		180/25	184 0	055/3
1:2	026/4	03 102 0	160/25	185 0	055/4
1:4	026/5		180/26	186 0	055/5
2:1	026/18	03 103 0	160/27	187 0	055/6
2:2	026/19		180/27	188 0	055/17
3:1	026/24	5569 77 072 0	104/10	189 0	055/18
3:2	026/25		106/10	190 0	055/7
5:1	026/32	5569 77 108 0	104/34		
521.038-5:2	026/33		106/34		

5906 20 191 0	...	055/22	6199-40-01/03	...	085/32	8203.9-0:9	...	024/19
192 0	...	055/8	6234.19	...	090/27	0:15	...	024/38
195 0	...	055/9	623 29 0006	...	101/14	0:17	...	024/20
197 0	...	055/10	0002	...	100/46	0:21	...	024/39
199 0	...	055/11	0004	...	100/27	01/1	...	024/4
21 004 0	...	056/16	631 29 0067	...	100/60	01:1	...	024/8
29 000 0	...	056/1	0089	...	101/24	01/1:2	...	024/7
003 0	...	056/2	6321-11../04	...	094/5	01/1:3	...	024/6
008 0	...	056/18		...	168/5	01/2:4	...	024/5
012 0	...	056/3	23../03	...	094/15	01:5:0,2	...	024/31
013 0	...	056/14		...	168/15	01:5:0,5	...	024/30
015 0	...	056/7	4301/04	...	094/11	01:6	...	024/32
016 0	...	056/8		...	168/11	01:7	...	024/10
017 0	...	056/5	4701/04	...	094/3	01:8	...	024/9
020 0	...	056/11		...	168/3	02	...	024/2
021 0	...	056/12	5801/04	...	094/17	/07	...	024/1
022 0	...	056/15		...	168/17	-1	...	024/33
	...	153/18	6111/02	...	094/8	1:1	...	024/35
023 0	...	056/31		...	168/8	13	...	024/34
	...	153/19	6511/03	...	094/13	140	...	024/36
30 000 0	...	053/1		...	168/13	2	...	024/22
004 0	...	053/2	633 29 0002	...	101/27	2:9/1	...	024/24
007 0	...	053/78	0003	...	101/28	2:10	...	024/23
008 0	...	053/67	6322-1121/04	...	093/2	3	...	024/3
009 0	...	053/57	4201/04	...	093/8	3:1	...	024/11
010 0	...	053/69	4701/04	...	093/16	3:2	...	024/15
011 0	...	053/68	5103/04	...	093/4	3:4	...	024/14
013 0	...	053/10	5201/04	...	093/14	4	...	025/1
014 0	...	053/11	5301/05	...	093/22	4:4	...	025/24
015 0	...	053/24		...	094/22	4:5	...	025/19
016 0	...	053/44	6121/33	...	093/5	4:10	...	025/21
019 0	...	053/15	6411/03	...	093/10	4:14	...	025/27
020 0	...	053/28	6325-11../03	...	092/13	4:16	...	024/41
023 0	...	053/75	22../03	...	092/13	4:19	...	025/34
024 0	...	052/76	4201/04	...	092/9	4:20	...	025/25
025 0	...	053/77	4701/04	...	092/17	4:21	...	025/26
026 0	...	053/21	5101/04	...	092/4	5	...	025/51
027 0	...	053/31	5201/04	...	092/15	24:2	...	024/40
031 0	...	053/47	6111/02	...	092/5	24:4	...	024/42
033 0	...	053/18	6411/03	...	092/11	25	...	024/26
036 0	...	053/58	641/0600.2-000:00(3)	...	021/1	31	...	024/12
037 0	...	053/56	100:00(3)	...	021/3	41:1/1	...	025/4
043 0	...	053/71	641/0600-200:00(2)	...	021/6	42	...	025/7
044 0	...	053/5	300:00(2)	...	021/2	43	...	025/2
047 0	...	053/37	7121-5101/04	...	094/7	43:1	...	025/36
048 0	...	053/40		...	168/7	43/1:2	...	025/49
049 0	...	053/41	72 063641 8/0	...	096/65	43/1:3	...	025/50
050 0	...	053/38		...	098/65	43:8	...	025/46
053 1	...	053/3	72 074431 7/0	...	102/10	43:14	...	025/43
051 0	...	053/23	8009.7	...	023/3	43:19/1	...	025/48
055 0	...	053/25	8009.12	...	023/0. A.	44	...	025/18
056 0	...	053/26	8018-10	...	107/33	45	...	025/3
059 0	...	053/48		...	053/59	241	...	024/43
060 0	...	053/49		...	108/24	431/1	...	025/35
064 0	...	050/93	8018-11	...	107/31	436	...	025/37
	...	053/4		...	053/60	437	...	025/44
067 0	...	053/63		...	108/25	440/1	...	025/47
068 0	...	053/62	8018-12	...	107/32	8522.15 ECE	...	187/7
074 0	...	053/70		...	053/61	8563.5/2	...	100/68
075 0	...	053/65		...	108/26	8580.19 ECE	...	100/4
34 000 0	...	050/1	8040 0000 10 E	...	050/81		...	100/25
080 0	...	050/3	8040 0000 11 E	...	050/82	8580.19	...	171/5
082 0	...	050/4	8043.3/5	...	023/1	860-600.003/03	...	017/59
36 000 1	...	153/1	8087 07 026 0	...	089/32	004/03	...	017/59
004 1	...	153/2	8087-3700:13	...	076/48	022/02	...	017/61
007 0	...	153/20	81.60	...	091/1	100/01	...	017/58
008 0	...	153/24	16-24.3x04.4	...	091/1	601.000/01	...	017/57
009 0	...	153/22	24.3x4.4	...	091/1	711.000/01	...	017/60
012 0	...	153/3	80.65	...	091/1	8600.11/2	...	106/17
013 0	...	153/8	8203.4/06-32:8	...	025/11	8600.23	...	100/37
014 1	...	153/10	8203.4-322	...	025/10		...	101/42
6 VD 14,5/12-2 SRW	...	018/1	8203.9	...	024/1		...	104/21
6.02-000:01.0 (4)	...	019/6	82 03.9-0:1	...	024/28		...	106/21
611 29 0030	...	101/12	0:2	...	024/29	8600.103/6	...	101/11
612 29 0004	...	100/12	0:3	...	024/27	8628-2221/03	...	093/12
619 29 0027	...	101/10	0:4	...	024/17	8640-101/1	...	082/39
619 29 0029	...	101/9	0:6	...	025/6		...	063/34

870-500:000/01	...	020/19	CH 107	...	062/31	FE 404-25.1005-00	...	022/26
8703.11	...	171/2		...	063/26	1007-02	...	022/27
8724.2/04	...	100/39	CH 108	...	062/36	1008-04	...	022/28
8743.22	...	103/29		...	063/31	1009-04	...	022/29
	...	105/36	CH 111	...	062/44	1026-04	...	026/44
8746.19/11	...	103/30		...	063/39	26.1056-01	...	022/19
	...	105/35	CH 117	...	062/34	1057-01	...	022/20
8820.2	...	187/49		...	063/29	1064-04	...	022/24
8821.2	...	171/8	CH 143	...	062/40	28.1005-02	...	026/41
	...	187/51		...	063/35	GPS 612/3 ob.	...	007/5
8858.1/1 STG I/1	...	022/35	CH 144	...	062/43	GPS 612/3 un.	...	007/6
8918-7245/09	...	093/18		...	063/38	GWU	...	115/12
8918-9001/04	...	093/26	CH 162	...	062/52	H3 FS-24V 70W Pk 22s	...	100/90
	...	094/26	CH 1720	...	062/30	HYD 63-70/95	...	090/32
91 0102-01000 C 120	...	019/44		...	063/25	LD 78	...	062/29
91 24001 051	...	011/47	CNF 10-75-02	...	098/53		...	063/45
91 24001 084	...	011/46	CNF 25-105-02	...	091/8	LR 314	...	088/12
99 00380 013	...	011/49	CR 17a	...	088/16	LR 327	...	088/5
	...	011/76	CR 121	...	088/7	LR 341	...	088/30
99 00638 006	...	013/29	CS 30 E	...	016/23	LR 345	...	088/26
A 36 D-C	...	026/36	DS 71	...	007/3	LR 352	...	088/9
A 36 S-C	...	026/35	ER 64	...	088/14	LR 353	...	088/27
A 58	...	063/27	F-SK 387	...	026/27	LR 358	...	088/29
A 101	...	062/65	FE 404-01.083-02	...	001/41	LR 359	...	088/8
	...	063/54	1029-02	...	003/2	LR 361	...	088/2
A 102	...	062/64	1242-04	...	002/5	LR 364	...	088/28
	...	063/53	1284-01	...	002/1	LR 441	...	088/6
A 103	...	062/63	1285-04	...	002/2	LR 453	...	088/1
	...	063/52	1286-04	...	002/6	LR 458	...	088/1
A 105	...	062/62	1365-04	...	002/10	LR 464	...	088/3
	...	063/51	1404-E	...	001/1	LR 756	...	088/31
A 112	...	062/61	-03.1210-04	...	004/3	LR 766	...	050/111
	...	063/50	1242-03	...	004/2	LR 856	...	088/17
A 114	...	062/66	1248-04	...	004/4	LR 866	...	050/105
	...	063/55	1253-03	...	006/2	LZ 43	...	088/15
A 118	...	062/60	07.014.04	...	008/7	LZ 45	...	088/32
	...	063/49	1030-04	...	008/10	LZ 47	...	088/35
A 222	...	062/47	09.1053-04	...	009/4	LZ 50	...	066/13
	...	063/42	1068-04	...	009/13	LZ 55	...	088/36
A 710	...	063/32	1085-04	...	009/11	LZ 57	...	088/33
CH 12	...	062/45	13.1287-02	...	019/17	LZ 58	...	088/21
CH 12	...	063/40	1288-04	...	019/18	M 4716	...	171/11
CH 13	...	062/46	1347-01	...	019/16	MD 603	...	111/11
	...	063/41	1351-04	...	019/19		...	012/11
CH 28	...	062/49	1443-02	...	019/46	MWH 1605 (R)-1	...	007/0. A.
	...	063/44	1470-02	...	019/36	MWH 1605 (R)	...	007/7
CH 31	...	062/32	1479-02	...	019/35	PH 30	...	062/33
CH 104	...	062/41	1480-03	...	019/33		...	063/28
	...	063/36	15.1167-02	...	017/53	S 200	...	008/6
CH 106	...	062/42	1312-04	...	017/43	T 2.01.05-R	...	091/14
	...	063/37	22.1104-02	...	023/12	T 2.01.07-R	...	091/16

### Standardteilezusammenfassung

Abmessung	Stück	Gruppen-Nr. Bild-Nr.	Abmessung	Stück	Gruppen-Nr. Bild-Nr.
<b>Zylinderstift</b>			TGL 0-7		
3 m 6 × 12	2	002/13	4 × 25 St	2	
6 m 6 × 12	1	004/9	4 × 25 St gal Cd	16	
8 m 6 × 10	1	083/28	4 × 25 St gal Zn	4	
10 h 9 × 50	1	115/35	4 × 28 St	2	
10 m 6 × 50	1	004/8	4 × 28 St gal Zn	1	
14 m 6 × 25	6	004/7	4 × 32 St gal Cd	7	
<b>Senkschraube</b>			TGL 0-63		
AM 4 × 6 4.6	3	024/25	4 × 40 St	2	
AM 4 × 18 4.6	3	025/5	5 × 25 St gal Cd	1	
AM 8 × 25 4.6	8	024/37	5 × 32 St gal Cd	25	
<b>Zylinderschraube</b>			TGL 0-84		
AM 4 × 12 4.6	4	025/42	5 × 40 St gal Zn	2	
AM 4 × 18 6.8 gal Zn	4	101/29	5 × 45 St gal Cd	1	
	2	100/14	5 × 50 St gal Cd	6	
AM 4 × 25 4.8 gal Zn	2	104/46	5 × 60 St gal Cd	3	
	2	106/46	6,3 × 40 St	4	
AM 4 × 50 4.8 gal Zn	1	101/40	6,3 × 40 St gal Zn	2	
AM 5 × 10 4.6	2	025/14	6,3 × 40 St gal Cd	-6	
	2	025/45	6,3 × 55 St gal Cd	2	
AM 5 × 14 5.8 gal Zn	2	101/16	St	2	
AM 5 × 16 5.8 gal Zn	4	101/26	8 × 50 St gal Cd	2	
AM 5 × 25 4.8 gal Zn	3	187/50	8 × 50 St gal Zn	8	
AM 5 × 30 5.8 gal Zn	6	100/28	8 × 60 St gal Cd	18	
AM 5 × 40 5.8 gal Zn	3	100/42	<b>Kegelgriff</b>		
AM 6 × 15 4.6	3	025/8	C 25 gal Zn		TGL 0-99
BM 4 × 10 5.8 gal Zn	2	115/22			187/40
BM 5 × 12 5.8 gal Zn	2	101/47	<b>Scheibe</b>		
	2	115/15	3,2 St	64	TGL 0-125
BM 6 × 20 5.8 gal Zn	1	012/11	3,2 St gal Zn	48	105/13
	4	014/11	4,3 St gal Zn	13	103/11
BM 6 × 25 5.8 gal Zn	2	014/9	4,3 St gal Zn	4	020/11
BM 6 × 65 5.8 gal Zn	2	014/8	4,3 St	5	025/40
BM 8 × 60 5.8 gal Zn	2	018/36	5,3 St	5	025/12
CM 6 × 50 4.8 gal Zn	1	100/83	5,3 St gal Zn	44	114/6
<b>Linsenschraube</b>			TGL 0-85		
BM 4 × 8 4.8 gal Zn	1	103/15	6,4 St	3	115/30
	1	105/17	6,4 St gal Zn	2	025/29
BM 4 × 12 4.8 gal Zn	1	100/80	6,4 St gal Zn	2	014/35
BM 5 × 12 4.8 gal Zn	1	106/18	8,4 St gal Zn	12	013/48
	1	104/18		1	102/77
BM 5 × 20 4.8 gal Zn	3	100/93	10,5 St	2	025/33
BM 5 × 25 4.8 gal Zn	3	100/70	10,5 St gal Zn	4	060/72
BM 6 × 20 4.8 gal Zn	6	104/35		12	108/10
	6	106/35		1	087/7
<b>Sicherungsblech</b>			TGL 0-93		
10,5 St	4	110/28		8	091/36
10,5 St gal Zn	8	066/12		4	150/5
13 St	16	162/26		4	160/o. A.
17 St	1	002/17		4	180/o. A.
St gal Zn	2	078/42	13 St gal Zn	13	184/12
<b>Splint</b>			TGL 0-94		
1,6 × 12 St gal Cd	2		17 St	1	001/14
1,6 × 16 St	2			2	087/12
2 × 12 St gal Cd	32		19 St	4	009/38
2 × 16 St gal Cd	29		<b>Federscheibe</b>		
2 × 20 St gal Cd	2				TGL 0-137
2 × 20 St	2		4 gal Zn	6	
3 × 25 St	1		5 gal Zn	9	
3,2 × 16 St gal Cd	71		6 gal Zn	21	
3,2 × 16 St gal Zn	3		gal Cd	3	
3,2 × 16 St	2		6	22	
3,2 × 25 St gal Cd	1		8 gal Zn	27	
3,2 × 50 St gal Cd	2		8	104	
4 × 20 St gal Cd	14		10	15	
			12 gal Zn	9	
			12	28	
			14	12	
			16	38	
			<b>Sicherungsblech</b>		
					TGL 0-432
			17 St gal Zn	1	052/109
			22 St gal Zn	1	064/2
				1	059/51
				1	065/2
			33 St	1	015/7

Abmessung	Stück	Gruppen-Nr. Bild-Nr.	Abmessung	Stück	Gruppen-Nr. Bild-Nr.
<b>Sechskantmutter</b>			<b>TGL 0-439</b>		
AM 5 5 gal Zn	3	100/71	35	12	
AM 8 40 gal Zn	4	091/3	40	32	
AM 12 50 gal Zn	2	076/5	42	1	
AM 16 6 gal Zn	1	151/23	48	6	
	2	166/45	52	1	
	1	185/31	62	2	
	1	025/32	65	1	
BM 6 50	1	164/64	75	1	
BM 8 6 gal Zn	1	062/48	100	2	
BM 10 5	1	063/43	<b>Sicherungsring</b>		
	4	160/52	15	2	TGL 0-472
BM 12 6 gal Zn	39	184/16	25	1	
	8	162/20	32	4	
BM 16 50 gal Zn	1	016/20	35	1	
BM 16 6 gal Zn	4	160/64	42	2	
			45	12	
			47	3	
			52	5	
			55	1	
			62	15	
			72	6	
			80	19	
			90	6	
			100	7	
			110	2	
			140	3	
			<b>Gewindestift</b>		
					TGL 0-551
			M 5 × 12	1	115/37
			<b>Gewindestift</b>		
					TGL 0-553
			M 8 × 12	1	164/63
			M 10 × 12 4.6	1	024/16
			<b>Sechskantmutter</b>		
					TGL 0-555
			M 8 gal Zn	1	052/12
			M 16 gal Zn	1	185/33
			<b>Sechskantschraube</b>		
					TGL 0-558
			M 6 × 16 gal Zn	6	100/37
			4.6 gal Zn	6	101/44
			M 6 × 20 4.6 gal Zn	2	100/32
			M 6 × 30 4.6 gal Zn	2	101/37
			M 8 × 16 gal Zn	14	106/39
			4.6 gal Zn	8	056/21
			gal Zn	14	104/39
			M 8 × 16	1	050/19
			M 8 × 20	23	050/62
				12	153/9
			gal Zn	2	100/58
			4.6 gal Zn	16	056/23
				11	053/8
			M 8 × 25	8	050/54
			M 8 × 30	1	050/18
			M 10 × 20 4.8 gal Zn	1	100/22
			M 10 × 30 gal Zn	4	185/8
			M 12 × 30 gal Zn	1	100/34
			M 16 × 30 gal Zn	1	185/28
			M 16 × 40 gal Zn	2	185/35
			<b>Sechskantschraube</b>		
					TGL 0-561
			M 8 × 14 5.6	2	009/35
			<b>Sechskantschraube</b>		
					TGL 0-601
			M 6 × 30 4.6 gal Zn	4	160/17
			M 8 × 30 gal Zn	16	105/24
			M 8 × 35 gal Zn	16	103/22
			<b>Flachrundschraube</b>		
					TGL 0-603
			M 8 × 25 gal Zn	20	166/18
			M 10 × 20 gal Zn	4	186/48
			M 10 × 20 4.8 gal Zn	8	181/6
			M 10 × 25 gal Zn	24	151/18

Abmessung	Stück	Gruppen-Nr. Bild-Nr.
	12	152/7
	2	150/4
	12	161/6
	22	164/5
	4	185/4
M 10 × 30 4.8 gal Zn	4	150/38
	4	160/o. A.
	4	180/o. A.
M 10 × 100 gal Zn	2	164/49
M 12 × 30 gal Zn	7	186/39
M 12 × 30 gal Zn	8	181/9
M 12 × 35 gal Zn	3	186/40
	30	180/14
<b>Sechskant-Paßschraube</b>		TGL 0-610
M 16 k6 × 110 8.8	1	163/36
	2	182/20
<b>Halbrundniet</b>		TGL 0-660
6 × 10 St 34u-2 schlußgegl.	30	170/3
6 × 12 St Mu-8	210	184/18
	24	170/6
	41	169/22
6 × 16 Mu-8	2	169/25
6 × 18 St Mu-8	18	184/17
	46	169/9
6 × 20 Mu-8	3	112/42
	5	169/23
	4	170/7
6 × 20 St 34u-2 schlußgegl.	3	111/44
8 × 24 Mu-8	1	084/27
<b>Senkniet</b>		TGL 0-661
5 × 10 Mu-8	12	183/16
	12	183/5
	6	180/36
5 × 12 Mu-8	6	180/41
5 × 16 C 35 q	57	160/44
	178	183/10
	89	180/40
5 × 20 Mu-8	36	183/9
	18	180/39
5 × 22 C 35 q	9	160/46
5 × 24 Mu-8	52	184/25
	55	180/49
5 × 25 Mu-8	33	160/38
<b>Stiftschraube</b>		TGL 0-835
BM 5 × 45 5.8	2	019/29
BM 6 × 80 5.8	2	017/10
BM 8 × 20 5.8	4	026/14
BM 8 × 25 5.8	2	001/34
	4	017/22
BM 8 × 40 5.8 gal Zn	4	017/25
BM 8 × 55 5.8	2	001/26
BM 8 × 60 5.8 gal Zn	10	017/62
BM 10 × 25 5.8 gal Zn	3	016/11
<b>Verschlussschraube</b>		TGL 0-908
M 14 × 1,5 5.8 gal Cd	8	091/21
M 18 × 1,5	4	009/37
<b>Verschlussschraube</b>		TGL 0-910
M 14 × 1,5 4.6 phosph.	1	017/64
<b>Zylinderschraube mit Innensechskant</b>		TGL 0-912
M 6 × 16 8.8 gal Zn	8	091/42
M 8 × 20 8.8	2	058/15
	16	088/24
M 8 × 25 8.8	4	050/49
	2	053/60
M 8 × 25 10.9	6	099/33

Abmessung	Stück	Gruppen-Nr. Bild-Nr.
M 8 × 30 10.9	4	053/54
	4	052/97
M 12 × 22 10.9	12	050/109
<b>Sechskantschraube</b>		TGL 0-931
M 4 × 20 5.6	2	
M 6 × 20 5.6	2	
M 6 × 30 5.6	3	
M 6 × 40 8.8 gal Zn	1	
M 8 × 30 5.6	11	
	4	
M 8 × 35 5.6	16	
M 8 × 35 8.8 gal Zn	4	
M 8 × 40 8.8	4	
	18	
M 8 × 55 5.6	14	
M 8 × 65 8.8	6	
M 8 × 70 8.8 gal Zn	3	
M 8 × 75 5.6	2	
	1	
M 8 × 80 Sz 5.6	4	
M 8 × 100 8.8 gal Zn	1	
M 8 × 110 5.6 gal Zn	4	
M 10 × 25 8.8	6	
M 10 × 40 8.8 gal Zn	8	
M 10 × 45 8.8 gal Zn	2	
M 10 × 50 8.8 gal Zn	15	
M 10 × 55 8.8	4	
M 10 × 60 8.8 gal Zn	76	
M 10 × 75 8.8 gal Zn	2	
M 10 × 80 8.8 gal Zn	13	
	2	
	6	
M 10 × 90 8.8 gal Zn	2	
	5	
M 10 × 120 8.8 gal Zn	4	
M 12 × 40 8.8	2	
	9	
M 12 × 45 5.6	2	
	11	
M 12 × 60 8.8 gal Zn	1	
M 12 × 75 8.8 gal Zn	19	
M 12 × 75 s 8.8 gal Zn	1	
M 12 × 80 8.8 gal Zn	2	
M 12 × 110 8.8	8	
M 12 × 120 8.8	2	
M 14 × 150 8.8	19	
M 14 × 160 8.8	1	
M 16 × 45 8.8 gal Zn	27	
M 16 × 50 8.8 gal Zn	4	
M 16 × 55 8.8 gal Zn	4	
M 16 × 60 8.8 gal Zn	6	
M 16 × 70 8.8 gal Zn	2	
M 16 × 100 8.8 gal Zn	1	
M 16 × 120 8.8 gal Zn	8	
M 20 × 160 8.8 gal Zn	4	
CM 8 × 45 10.9 gal Zn	1	
CM 10 × 50 8.8 gal Zn	2	
<b>Sechskantschraube</b>		TGL 0-933
M 5 × 12 8.8 gal Zn	6	
M 5 × 16 8.8 gal Zn	18	
M 5 × 16 Sk 8.8 gal Zn	2	
M 5 × 22 5.6 gal Zn	7	
M 5 × 22 8.8 gal Zn	27	
M 5 × 25 8.8 gal Zn	3	
M 6 × 10 8.8 gal Zn	2	
M 6 × 12 5.6 gal Zn	14	
	3	
	10	
M 6 × 14 5.6	6	
M 6 × 16 5.6	6	
	3	



Abmessung	Stück	Gruppen-Nr. Bild-Nr.
	8.8 gal Zn	26
	5.8 gal Zn	1
M 6 × 16 Sk	5.6 gal Zn	1
M 6 × 20	8.8 gal Zn	6
	6.6	4
M 6 × 30	8.8 gal Zn	28
M 6 × 50	5.6 gal Zn	4
M 6 × 65	8.8 gal Zn	2
M 8 × 8	5.8 gal Zn	1
M 8 × 12	8.8 gal Zn	8
	5.6	3
M 8 × 14	5.8 gal Zn	2
	8.8 gal Zn	114
M 8 × 16	5.6	2
	8.8 gal Zn	40
M 8 × 18	5.6	2
	8.8 gal Zn	88
M 8 × 20	8.8 gal Zn	159
	5.8 gal Zn	15
M 8 × 22	5.6	8
	8.8	4
M 8 × 25	5.6	6
	5.8 gal Zn	4
	6.6	4
	8.8 gal Zn	3
	8.8	4
M 8 × 30	8.8	2
	8.8 gal Zn	10
M 8 × 35	8.8	7
	8.8 gal Zn	30
M 8 × 40	8.8	1
M 8 × 45	8.8 gal Zn	6
M 8 × 50	8.8 gal Zn	1
M 8 × 55	5.6	24
M 8 × 90	5.6	1
M 10 × 14	8.8 gal Zn	4
M 10 × 16	8.8 gal Zn	2
M 10 × 20	5.6 gal Zn	5
	8.8	3
	8.8 gal Zn	56
	5.8 gal Zn	4
M 10 × 22	8.8	18
M 10 × 25	5.6 gal Zn	3
	8.8 gal Zn	81
M 10 × 30	8.8	6
	8.8 gal Zn	80
M 10 × 35	8.8 gal Zn	24
M 10 × 40	5.6	4
M 10 × 45	8.8 gal Zn	6
M 10 × 100	8.8 gal Zn	3
M 12 × 16	4.8	2
M 12 × 20	8.8 gal Zn	13
M 12 × 25	8.8 gal Zn	150
M 12 × 30	5.6	2
	5.8 gal Zn	2
	8.8	4
	8.8 gal Zn	60
M 12 × 35	8.8	12
	8.8 gal Zn	121
M 12 × 40	8.8 gal Zn	28
M 12 × 45	8.8 gal Zn	33
M 12 × 50	8.8 gal Zn	22
M 12 × 60	8.8 gal Zn	2
M 12 × 90	8.8 gal Zn	8
M 16 × 30	8.8 gal Zn	1
M 16 × 35	8.8 gal Zn	4
M 16 × 40	8.8 gal Zn	8
M 16 × 45	8.8 gal Zn	8
M 16 × 55	8.8 gal Zn	1
M 16 × 100	8.8 gal Zn	1

Abmessung	Stück	Gruppen-Nr. Bild-Nr.
<b>Sechskantmutter</b>		
TGL 0-934		
M 4	6	2
M 4	6 gal Zn	8
M 5	6	2
	6 gal Zn	83
	5 gal Zn	4
M 6	gal Zn	6
M 6	6 gal Zn	87
	6	6
M 8	6 gal Zn	246
	6	39
	8 gal Zn	165
M 10	10 gal Zn	18
	8 gal Zn	244
	6 gal Zn	338
M 12	6 gal Zn	155
	6	30
	8 gal Zn	177
M 14 × 1,5	6 gal Zn	1
M 16	6 gal Zn	62
	8 gal Zn	4
M 16 × 1,5	5 gal Zn	4
	6 gal Zn	9
	6	16
	8 gal Zn	76
M 20	6 gal Zn	2
M 20 × 1,5	5 gal Zn	8
	6 gal Zn	8
<b>Kronenmutter</b>		
TGL 0-935		
M 12	6 gal Zn	1
M 16 × 1,5	6 gal Zn	2
M 24 × 1,5	5 gal Zn	1
<b>Sechskantmutter</b>		
TGL 0-936		
M 10 × 1	50	12
	8 gal Zn	4
M 14 × 1,5	50	1
	5 gal Zn	16
M 16 × 1,5	50	1
	6 gal Zn	14
M 18 × 1,5	40	1
M 20 × 1,5	50	1
	50 gal Zn	3
	50 gal Zn	1
	50 gal Zn	1
	50 gal Zn	2
	60 gal Zn	1
M 22 × 1,5	50	1
<b>Kronenmutter</b>		
TGL 0-937		
M 8	6 gal Zn	2
		2
M 16	60 gal Zn	6
M 20 × 1,5	6 gal Zn	2
<b>Stiftschraube</b>		
TGL 0-939		
BM 8 × 65	5.8	4
BM 10 × 25	5.8 gal Zn	12
BM 10 × 40	5.8	12
BM 12 × 25	5.8 gal Zn	3
<b>Sechskantschraube</b>		
TGL 0-960		
M 12 × 1,5 × 20	10.9 gal Zn	40
M 12 × 1,5 × 75	8.8	8
M 14 × 1,5 × 45	8.8 gal Zn	8
M 14 × 1,5 × 60	10.9	12
M 16 × 1,5 × 40	10.9 gal Zn	48

Abmessung	Stück	Gruppen-Nr. Bild-Nr.	Abmessung	Stück	Gruppen-Nr. Bild-Nr.
	8.8 gal Zn	2			
M 16 × 1,5 × 55	8.8 gal Zn	4	<b>Halbrundkerbnagel</b>		TGL 0-1476
M 16 × 1,5 × 70	8.8 gal Zn	5	2 × 6 4.6 gal Zn	2	012/43
M 16 × 1,5 × 65	8.8 gal Zn	1		2	014/19
M 16 × 1,5 × 75	10.9	2	<b>Spannschloß</b>		TGL 0-1480
M 16 × 1,5 × 80	8.8 gal Zn	4	M 16	1	187/39
M 16 × 1,5 × 120	8.8 gal Zn	7		1	151/20
M 16 × 1,5 × 150	8.8	14	<b>Verschraubung, gerade</b>		TGL 0-2353
<b>Sechskantschraube</b>		TGL 0-961	C 22-160	2	017/9
M 10 × 1 × 20	8.8	1	<b>Verschraubung, winklig</b>		TGL 0-2353
M 10 × 1 × 40	8.8 gal Zn	2	HV 22-160	2	017/44
M 16 × 1,5 × 30	8.8 gal Zn	2	<b>Überwurfmutter</b>		TGL 0-3870
M 16 × 1,5 × 35	8.8 gal Zn	10	m 8 L gal Zn	1	090/5
M 16 × 1,5 × 40	10.9	8	m 12 L-A gal Zn	1	098/52
M 20 × 1,5 × 50	8.8 gal Zn	16	m 15 L-B gal Zn	4	089/10
M 20 × 1,5 × 60	8.8 gal Zn	4	<b>Einschraubstutzen</b>		TGL 0-3901
<b>Bolzen</b>		TGL 0-1433	L 6 M-01 gal Zn	12	086/15
8 × 28 × 18	gal Zn	1	L 10 M-01	1	011/84
	gal Zn	1	L 12 M-01	4	098/19
8 × 50 × 38	gal Zn	1		2	167/8
	gal Zn	1	L 12 M-01	2	096/19
10 × 32 × 22		1	L 18 M-01	1	091/6
10 × 32 × 22		1	L 22 M 27 × 2 St gal Zn	1	099/9
10 × 36 × 26	gal Zn	4	<b>Verbindungsstutzen</b>		TGL 0-3902
		2	L 6-02 gal Zn	2	089/60
		1	L 12-02 gal Zn	17	096/8
	gal Zn	4		16	098/8
		1		1	052/103
10 × 50 × 38		1	L 12-02	1	167/2
10 × 80 × 70	gal Zn	7	L 12/8-02/2 gal Zn	1	098/22
		2		1	096/22
		1	<b>Einschraubstutzen, winklig</b>		TGL 0-3903
12 × 40 × 26		1	L 8 M-03	1	090/4
12 × 55 × 40	gal Zn	4	<b>Verbindungsstutzen, T-förmig</b>		TGL 0-3908
16 × 50 × 38		6	L 12-08	1	167/3
16 × 60 × 48		2	L 12-08 gal Zn	5	098/29
16 × 80 × 63		1		2	096/29
16 × 100 × 87		1	<b>Filzstreifen</b>		TGL 0-5419
18 × 125 × 109		1	8 × 6,5-380 F 2	1	085/10
20 × 60 × 44		1	<b>Kugelscheibe</b>		TGL 0-6319
20 × 70 × 55		1	8,4	4	011/4
20 × 90 × 66		2	<b>Zylinderstift</b>		TGL 0-6325
20 × 125 × 108		1	6 m 6 × 28 gehärtet	5	053/88
36 × 125 × 110		1	<b>Sechskantmutter</b>		TGL 0-6330
<b>Kegelkerbstift</b>		TGL 0-1471	AM 10	2	087/18
4 × 10		1	BM 12 gal Zn	1	187/6
<b>Paßkerbstift</b>		TGL 0-1472	<b>Zahnscheibe</b>		TGL 0-6797
1,5 × 18 5.8		1	A 10 gal Zn	8	151/9
4 × 10 5.8		1		2	150/23
<b>Zylinderkerbstift</b>		TGL 0-1473	A 12 gal Zn	14	152/9
3 × 16 5.8		2		12	150/22
2 × 20 5.8		1	A 16	8	152/30
3 × 22 5.8		4	A 20 gal Zn	1	170/41
4 × 12 5.8		4	B 8	1	152/22
4 × 18 5.8		4	B 12	4	087/54
4 × 20 5.8		2		12	050/114
4 × 22 5.8		6	<b>Sicherungsblech</b>		TGL 0-6799
4 × 28 5.8		2	9 Fe St	1	012/49
5 × 40 5.8		2	<b>Niet</b>		TGL 0-7338
10 × 125 5.8		1	B 5 × 20 AlMg 3	6	162/11
5 × 20 5.8		1	B 5 × 18 AlMg 3	6	164/65
<b>Steckkerbstift</b>		TGL 0-1474			
4 × 12 5.8		2			
		2			
5 × 10		2			
6 × 20 5.8		7			

Abmessung	Stück	Gruppen-Nr. Bild-Nr.
B 8 × 30 St 34u-2	4	103/19
	4	105/21
<b>Hohlriet</b>		TGL 0-7339
5 × 0,5 × 8 St	24	057/13
<b>Dichtring</b>		TGL 0-7603
A 6 × 10 Al	16	
A 8 × 11,5 Al	2	
	1	AL/AP
	23	Cu
A 8 × 12 Al	1	
A 8 × 13 AL	3	
A 10 × 13,5 Al	12	
	8	Cu
A 10 × 14 Al	1	
A 10 × 15 Vf	1	
A 10 × 16 Al	4	
A 12 × 15,5 Cu	14	
A 14 × 18 Al	9	
	32	Cu
	1	AL
A 14 × 20 Cu	5	
A 16 × 20 Cu	18	
A 16 × 22 Cu	2	
A 18 × 22 Cu	1	
	2	St
A 18 × 24 Cu	8	
A 21 × 26 Cu	4	
A 22 × 27 Cu	16	
	5	Vf
A 26 × 31 Al	2	
	4	Cu
A 26 × 32 Al	8	
	1	Vf
A 27 × 32 Cu	2	
	2	Al
A 30 × 36 Cu	12	
A 33 × 39 Cu	1	
A 42 × 49 Vf	1	
A 75 × 84 Gummi	2	
C 14 × 18 Al As	1	
C 16 × 20 St As	1	
	1	Al As
C 18 × 22 St As	1	
	2	Al As
C 30 × 36 Al As	3	
<b>Verschlußschraube</b>		TGL 0-7604
M 14 × 1,5 5.8	1	017/41
M 16 × 1,5 5.8 gal Zn	1	017/6
	1	052/99
M 18 × 1,5 4.6 gal Zn	1	018/31
	2	026/7
M 26 × 1,5 5.8 gal Zn	4	056/24
	1	053/6
	1	050/63
	2	153/16
M 27 × 2 5.8	2	003/3
<b>Zylinderblechschraube</b>		TGL 0-7971
B 6,3 × 13	7	105/34
	5	113/26
<b>Sechskantschraube</b>		TGL 0-8221
M 8 × 30 8.8 gal Zn	4	012/40
<b>Scheibe</b>		TGL 0-9021
4,3 gal Zn	1	103/16
	1	105/18
6,4	6	011/34

Abmessung	Stück	Gruppen-Nr. Bild-Nr.
<b>Sprengring</b>		TGL 0-9045
20 × 2	2	168/4
	1	094/4
25 × 2	1	093/17
	2	170/40
35 × 2,5	2	164/57
40 × 3,2	2	092/18
50 × 3,2	4	077/10
<b>Kegelschmierkopf</b>		TGL 0-71412
A 6	7	
A 6 gal Zn	1	
A 8	27	
A 8 gal Zn	15	
B 8	7	
B 8 gal Zn	1	
C 8	1	
<b>Gabelkopf</b>		TGL 0-71752
8 × 16 gal Zn	4	091/2
10 × 40 gal Zn	1	109/29
	1	111/35
	1	110/30
	1	112,34
<b>Kolbenbolzen</b>		TGL 0-73122
45 × 23 × 99 L	6	007/8
<b>Absperrhahn</b>		TGL 0-74293
M 22 × 1,5	1	089/26
<b>Anschlußstutzen</b>		TGL 0-75575
C	1	017/36
	1	019/27
<b>Sechskantmutter</b>		TGL 0-80705
M 22 × 1,5 gal Zn	4	089/16
<b>Kegelkerbstift</b>		TGL 1471
4 × 10	1	019/12
<b>Federscheibe</b>		TGL 2927
4 verzinkt	1	103/17
	1	105/19
8 gal Zn	16	105/25
	16	103/23
<b>Kugelgriff</b>		TGL 2950
A 25	2	063/22
	2	062/26
B 25	1	106/28
	1	104/28
B 40	4	063/23
	4	062/25
B 50	1	063/24
	1	108/27
	1	107/8
	1	111/46
	1	062/24
<b>Rillenkugellager</b>		TGL 2981
6006	2	053/50
6007	8	187/17
	2	058/10
	4	153/11
6201	1	017/17
6203 RS-C3	8	151/13
	8	186/4
6204 RS	2	161/37
	2	077/11
		2Z

Abmessung	Stück	Gruppen-Nr. Bild-Nr.	Abmessung	Stück	Gruppen-Nr. Bild-Nr.
6204 RS-C4	1	163/48	<b>Filzstreifen</b>		TGL 4670
6204 J	2	011/10	4 × 16 × 182 WF II/25		
6205 RS	2	166/11	weiß M 4	1	050/43
6206	1	075/35	<b>Ösenschraube</b>		TGL 4737
	1	053/19	AM 10 × 90 gal Zn	1	089/44
6206 RS	2	165/17	CM 16 × 200 links 5 gal Zn	1	187/37
	2	077/4	<b>Knotenkette</b>		TGL 4738
	1	075/28	3,4 × 15 Glieder gal Zn	1	102/43
6207 RS	2	059/6	<b>Bolzenkupplung</b>		TGL 5048
6207	1	153/7	B 101	1	060/18
	1	052/85	<b>Senkschraube</b>		TGL 5683
6207 J	2	002/20	BM 5 × 10 4.8 gal Zn	2	103/38
6208	1	059/54		2	105/31
	1	075/36	BM 5 × 16 5.8 gal Zn	2	115/19
	1	053/12	BM 6 × 16 5.8	4	013/7
	3	050/28	BM 6 × 16 5.8 gal Zn	4	014/14
	2	050/101	BM 8 × 20 4.8 gal Zn	1	105/16
6208 RS	2	083/16	<b>Fingerplatte</b>		TGL 5874
	1	059/31	A	33	160/65
	1	075/20		55	180/48
	8	079/6	<b>Finger</b>		TGL 5876
	4	078/5	HA	33	160/29
6208-2 RS	2	080/13		55	180/23
6212	2	055/16	<b>Räumplatte</b>		TGL 6005
6304-2 RS C4	5	164/25	D	7	160/48
6304 RS C4	2	185/25	<b>Messerklinge</b>		TGL 6005
6305 C2	2	026/10	A 10/2	53	183/8
	2	019/11	A 10/20	2	180/42
6307	1	050/29		4	183/14
6308 C3	1	050/96	A 10/2 u	8	183/15
6305	1	053/32		4	180/43
	1	085/6	A 10/3	33	160/47
6309 RS	2	052/68	B 10	53	180/38
6309 2 RS	2	052/36	C 10	53	183/13
6310	2	053/33	D 18	114	184/19
6311 C3	1	050/27	E 18	45	169/8
6313	2	056/10		29	170/2
	1	016/8	<b>Innenlippenring</b>		TGL 6357
6407	1	053/45	18	1	093/9
			20	1	094/12
<b>Pendelkugellager</b>		TGL 2983	28	2	168/12
1205	1	170/39		2	092/10
1207	3	164/58	<b>Außenlippenring</b>		TGL 6359
1211 K	2	182/61	32	2	094/18
2306 TNG	2	163/60	40	4	168/18
	2	182/74	63	2	093/15
				4	092/16
<b>Axial-Rillenkugellager</b>		TGL 2986	<b>Rundring</b>		TGL 6365
51 109	2	061/16	8 × 2 WS 1.057	2	
51 120 M	1	052/30	6 × 3 WS 1.057	4	
			7 × 2	1	
<b>Zylinderrollenlager</b>		TGL 2988	10 × 2	6	
NJ 207	1	153/5	10 × 3 WS 1.057	22	
NUP 216	2	056/6	14 × 2	1	
NJ 2208	4	056/17	20 × 3 WS 2.055	2	
NU 2212 C3	1	085/8	22 × 2 WS 2.055	2	
			22 × 3 WS 2.057	2	
<b>Kegelrollenlager</b>		TGL 2993	22 × 5 WS 2.055	1	
30 204	2	163/17	24 × 2	2	
30 205	4	182/46	24 × 3	19	
	2	013/3	24 × 3 WS 380	1	
30 208	2	163/10	25 × 2 WS 2.055	1	
32 208	4	182/28			
	2	061/8			
32 210	2	061/7			
<b>Tonnenlager</b>		TGL 2995			
20 308	2	182/26			
<b>Nadellager</b>		TGL 3889			
NA 4906 C3	1	026/26			

Abmessung	Stück	Gruppen-Nr. Bild-Nr.	Abmessung	Stück	Gruppen-Nr. Bild-Nr.
30 × 3 WS 1.057	5		11,5	7	
32 × 3 WS 1.057	2		14 gal Zn	121	
WS 2.055	2		15 gal Zn	9	
32 × 5 WS 1.019	4		18 gal Zn	25	
36 × 2	5		18	2	
40 × 2	2		21 gal Zn	5	
40 × 3 WS 2.055	2		21	6	
40 × 5 WS 2.055	2		27 gal Zn	6	
42 × 3 WS 2.055	1		27	2	
45 × 2	1		31 gal Zn	1	
56 × 2 WS 2.055	1		36 gal Zn	2	
56 × 5 WS 1.019	2				
63 × 2	2		<b>Hohlriet</b>		TGL 9257
68 × 3	2		A 4 × 16 St	5	083/60
70 × 2 WS 1.057	4				
70 × 5 WS 1.019	2		<b>Scheibenfeder</b>		TGL 9499
75 × 2 WS 2.055	1		4 × 6,5	2	013/40
75 × 3 WS 2.055	2			1	023/5
75 × 5 WS 1.019	1		4 × 7,5	1	011/20
85 × 3 WS 2.055	1		5 × 7,5 n	1	026/21
90 × 5 WS 2.055	1		6 × 11	1	011/16
95 × 2 WS 2.055	5				
95 × 3 WS 1.019	3		<b>Paßfeder</b>		TGL 9500
<b>Reifen</b>		TGL 6503	A 5 × 5 × 20	1	050/13
8-24 AS	2	060/47	A 6 × 6 × 40	1	050/38
<b>Reifen</b>		TGL 6504	A 8 × 7 × 25	1	052/95
10-15 AM Profil 13	2	061/34	A 8 × 7 × 28	1	050/95
<b>Reifen</b>		TGL 6506		1	111/20
21 × 4 Bl. 1	4	187/30	A 8 × 7 × 32	1	112/20
<b>Buchse</b>		TGL 6558	A 8 × 7 × 50	1	165/14
A 50/60 × 40 EW-HgW 2088	2	187/10	A 10 × 8 × 63	1	166/36
C 28/36r6 × 14 C 15	1	153/15	A 12 × 8 × 36	2	153/6
D 28/36r6 × 32 getränkt	3	052/22	A 12 × 8 × 50	1	085/13
F 21/29 × 10 MST	1	083/6	A 12 × 8 × 56	4	083/18
MST 6	2	052/56	A 12 × 8 × 63	2	079/21
F 21/29 × 20 MST 6	2	083/9	A 12 × 8 × 70	1	079/22
U 100/115 × 50 HgW 2088	2	079/13	A 12 × 8 × 100	3	182/72
2 Q 36/45 × 36 EB-HgW 2088	4	166/5	A 14 × 9 × 63	1	182/15
<b>Federring</b>		TGL 7403	B 5 × 5 × 12	11	163/33
B 4	7		B 10 × 8 × 25	1	052/10
gal Zn	7			1	087/46
B 5	11		<b>Nasenkeil</b>		TGL 9502
gal Zn	22		10 × 8 × 56	5	164/30
B 6	44		12 × 8 × 63	1	083/17
gal Zn	55		14 × 9 × 90	1	163/6
gal Cd	7		14 × 9 × 63	1	052/4
B 8	126		14 × 9 × 70	2	182/18
gal Cd	10		18 × 11 × 110	2	082/4
gal Zn	419		<b>Vorlegkeil</b>		TGL 9621
B 10	42		500	2	187/45
gal Zn	243		<b>Ölschlitzring</b>		TGL 9996
B 12	5		8 × 4 Ø 70	2	026/30
gal Zn	216		<b>Rechteckring</b>		TGL 9996
B 14	1		8 × 25 Ø 70	2	026/29
gal Cd	2		A 90/82,2 × 2,5	2	022/23
B 16 gal Zn	58		A 120/110 × 3,5 m. Cr	6	007/10
B 18	1		A 120,5/110,5 × 3,5 m. Cr. R 1	6	007/10
B 20	4		A 121/111 × 3,5 m. Cr. R 2	6	007/10
gal Zn	25		A 121,5/111,5 × 3,5 m. Cr. R 3	6	007/10
<b>Feinpaßkerbstift</b>		TGL 7410	A 122/112 × 3,5 m. Cr. R 4	6	007/10
5 × 28	2	099/40	A 120/110 × 3,5 m. P.	6	007/11
16 × 40	4	060/32	A 120,5/110,5 × 3,5 m. P. R 1	6	007/11
<b>Scheibe</b>		TGL 8328	A 121/111 × 3,5 m. P. R 2	6	007/11
5,8 gal Zn	4		A 121,5/111,5 × 3,5 m. P. R 3	6	007/11
7 gal Zn	14		A 122/112 × 3,5 m. P. R 4	6	007/11
9,5 gal Zn	198		<b>Kolbenverdichter</b>		TGL 10 087
11,5 gal Zn	61		HS 1-40/70-V	1	026/1

Abmessung	Stück	Gruppen-Nr. Bild-Nr.
<b>Starterbatterie</b>		TGL 12 241
12 V 150 Ah	2	100/51
<b>Kraftstoffschlauch</b>		TGL 10 347
A 9 × 550	1	062/67
9 × 2,5 × 1050	1	063/56
B 22 × 1100	1	098/3
	1	096/3
<b>Paßscheibe</b>		TGL 10 404
20 × 0,5 St	b. Bed.	161/31
	b. Bed.	163/46
	b. Bed.	165/5
20 × 1 St	2	153/23
	1	083/44
	1	002/12
30 × 1 St	b. Bed.	165/16
30 × 2 St	2	064/10
	2	065/13
40 × 0,1 St	b. Bed.	013/54
40 × 0,16 St	b. Bed.	013/54
40 × 0,2 St	b. Bed.	013/54
40 × 0,5 St	b. Bed.	013/54
St	b. Bed.	080/24
St	b. Bed.	081/23
St	b. Bed.	078/33
40 × 1 St	b. Bed.	181/14
St	b. Bed.	080/23
St	b. Bed.	081/22
St	6	078/14
St	b. Bed.	078/32
40 × 1,5 St	1	079/17
St	1	078/7
40 × 2 St	b. Bed.	080/22
St	b. Bed.	081/21
St	b. Bed.	078/31
55 × 1 St	2	153/12
<b>Gewindestutzen, T-förmig</b>		TGL 10 491 Bl. 6
SP 15-1 gal Zn	2	089/40
SO 15-1 gal Zn	1	089/15
<b>Reduzierstutzen</b>		TGL 10 491 Bl. 3
SC 15-1 gal Zn	1	089/28
<b>Reduzierschraubung</b>		TGL 10 491 Bl. 3
SB 15 gal Zn	1	089/1
<b>Schlauchstutzen</b>		TGL 10 491 Bl. 4
SD 1 gal Zn	3	089/9
SE 15-1 gal Zn	4	089/8
<b>Verschraubung</b>		TGL 10 491 Bl. 5
SH 15 gal Zn	2	089/27
<b>Stopfbuchsverschraubung</b>		TGL 10 492
C pg 13,5 × 7	2	115/25
<b>Felge mit Radscheibe</b>		TGL 10 521
13,0-20 G 85	2	060/33
<b>Scheibenrad</b>		TGL 10 521
9,00 × 15 KO	2	061/31
<b>Keilriemenscheibe</b>		TGL 10 625
B 1-140 × 17 × 30 (ohne Gewinde M 6)	1	165/20
<b>Dichtring</b>		TGL 10 802 Bl. 4
C 15 - Vf	4	089/17
<b>Glühlampe</b>		TGL 10 833
B 24 V 21 W-Ba 15S	2	171/6
FZL-B 24 V 21 W-Ba 15S	8	100/26

Abmessung	Stück	Gruppen-Nr. Bild-Nr.
D 24 V 2 W-Ba 7S	3	101/7
FZL-D 24 V 2 W-Ba 7S	1	100/86
D 24 V 3 W-Ba 9S	2	171/4
E 24 V 5 W-S 8,5	1	106/24
E 24 V 5 W-S 5	1	104/24
FZL-B 24 V 5 W-Ba 15S	2	100/36
FZL-D 24 V 4 W-Ba 9S	2	100/20
FZL-B 24 V 5 W-Ba 15S	2	187/36
FZL-B 24 V 21 W-Ba 15S	4	187/35
<b>Zahnradpumpe</b>		TGL 10 859 Bl. 1
A 16 R M 27 × 2	1	052/96
<b>Arbeitszylinder</b>		TGL 10 906
B 1-32/20 × 400	1	094/1
B 1-63/28 × 250	2	092/1
<b>Druckbegrenzungsventil</b>		TGL 10 906
CNF 10-75-02 (mit Aufnahmekörper)	1	098/53
<b>Schlauchkupplungshälfte</b>		TGL 10 971
A 1-10/160	1	096/62
	1	098/62
B 1-10/160	1	167/5
<b>Schlauchband</b>		TGL 11 046
C 5 × 20 gal Zn	2	090/17
<b>Schlauchspanner</b>		TGL 11 046
A 5 gal Zn	2	090/16
<b>Schlauchbinder</b>		TGL 11 046
A 5 × 200	1	008/12
A 5 × 250	2	026/47
A 9 × 200 gal Zn 6c/gal Zn 3c	b. Bed.	100/33
A 9 × 250 gal Zn 6c/gal Zn 3c	3	098/4
	8	089/4
	1	021/14
	3	096/4
A 9 × 310 gal Zn 6c/gal Zn 3c	3	098/5
	1	096/5
A 9 × 370	2	019/43
A 9 × 430	7	019/23
A 9 × 800 gal Zn 6c/gal Zn 3c	1	021/16
<b>Schmelzeinsatz</b>		TGL 11 135
4 KennNr. 141	1	100/63
A 4	9	101/45
A 8	3	101/43
<b>Glühlampe</b>		TGL 11 413 Bl. 1
A 24V 55/50W-P 45-41	2	100/19
A 24V 55/50W-P 45t-41	2	171/3
<b>Nadelkranz</b>		TGL 11 553
K 12 × 16 × 13	2	014/41
KK 40 × 45 × 34	1	053/42
K 52 × 57 × 17	2	053/43
<b>Rollenkette</b>		TGL 11 796
1 × 19,05V × 11,68 × 0,781 m	1	078/38
1 × 19,05V × 11,68 × 1,162 m	1	079/26
1 × 19,05V × 11,68 × 1,467 m	1	083/46
1 × 19,05V × 11,68 × 1,657 m	1	078/34
12 B-01-84	1	166/39
12 B-01-86	1	163/51
12 B-01-90	1	165/8
12 B-2 × 1,5050 m	1	083/48
12 B-3 × 0,9716 m	1	052/65
16 B-01-75	1	152/23
	1	161/22
16 B-01-81	1	185/14
16 B-1-0,686 m	1	080/25

Abmessung	Stück	Gruppen-Nr. Bild-Nr.	Abmessung	Stück	Gruppen-Nr. Bild-Nr.
16 B-1-0,737 m	2	081/24	<b>Kabeltülle</b>		TGL 14 999
16 B-1-1,041 m	1	078/36	A 6 × 4	1	100/88
<b>Gekröpftes Glied</b>		TGL 11 796	A 8 × 1,5	1	100/92
K 16 B-1	1	080/26	A 10 × 1,5	2	100/84
<b>Steckglied</b>		TGL 11 796	A 10 × 2,5	3	100/76
D 12 B-1	1	165/23	A 10 × 4	1	104/27
D 12 B-3	1	052/66		1	106/27
E 12 B-2	1	083/49	A 12 × 4	3	100/38
E 16 B-1	2	078/37	A 16 × 2,5	2	089/42
	2	081/25		1	108/19
	1	080/26	A 16 × 4	1	107/7
1 E 19,05V × 11,68	1	079/27		1	104/26
	1	083/47	A 20 × 2,5	1	106/26
	2	078/35		4	100/50
1 E 25,04 × 17,02	2	053/72	A 20 × 4	4	108/18
	2			3	107/4
<b>Innenglied</b>		TGL 11 796	A 20 × 4	2	107/6
B 12 B-1	1	165/22	A 30 × 4	2	108/17
<b>Einspritzpumpe</b>		TGL 12 378 Bl. 3		1	107/5
DEP 6 B	1	011/1	B 6 × 0,8	1	108/16
<b>Kraftstoffpumpe</b>		TGL 12 381		4	101/23
BRV	1	013/9	<b>Kugel</b>		TGL 15 515
<b>Einspritzdüse</b>		TGL 12 384 Bl. 3	9/32" III	54	181/27
SE 170-66-1	6	011/38		54	152/35
<b>Dieselmotoreinfachfilter</b>		TGL 12 385 Bl. 5	12 mm II	54	162/13
120 FKE 1-1	1	011/71	16 mm IV	30	164/60
<b>Filtereinsatz</b>		TGL 12 385 Bl. 7	19/32" III	40	083/59
120V (grob)	1	011/74	24 mm III	3	050/50
<b>Dieselmotoreinfachfilter</b>		TGL 12 385 Bl. 6		8	091/31
90 FKS 1-1	1	011/41	<b>Spannhülse</b>	1	098/51
<b>Druckventil</b>		TGL 12 387 Bl. 3	H 211	2	017/29
A 6 × 60	6	012/19	H 2308		TGL 15 520
<b>Einspritzpumpenelement</b>		TGL 12 388 Bl. 3	H 2309	2	182/62
B 5.90	6	012/20	H 2310	1	181/5
<b>Überströmventil</b>		TGL 12 390	<b>Scheibenrad</b>	2	186/33
1	1	011/61	2,32 D-13 C4	4	182/58
<b>Scheibe</b>		TGL 12 521	<b>Gewindestift</b>		TGL 15 651
17	96	082/8	AM 6 × 40 gal Zn	1	187/27
<b>Isolierschlauch</b>		TGL 13 323	<b>Wellendichtring</b>		TGL 16 297
B 18 × 20 × 60	1	089/5	AC 22 × 35 × 7		TGL 16 454
<b>Kupplungsbelag</b>		TGL 13 561	D 20 × 30 × 7	1	099/41
200 × 130 × 3,5	2	152/39	D 20 × 30 × 7	1	013/4
	2	162/10	D 22 × 32 × 7 WS 1.018	1	014/12
	2	181/42	D 25 × 47 × 7	2	052/73
<b>Schnallriemen</b>		TGL 14-300	D 30 × 52 × 7	2	163/16
A 16 × 250 SW	2	107/38	D 35 × 47 × 7	4	182/86
<b>Schmalkeilriemen</b>		TGL 14 489	D 40 × 52 × 7	1	153/4
SPZ × 925	1	023/8	D 40 × 62 × 10	1	053/18
SPB × 4500	1	165/21	D 40 × 72 × 7	1	058/13
SPC × 2800	1	152/24	D 40 × 80 × 10	8	182/47
	2	181/34	D 40 × 85 × 10 WS 1.018	2	163/59
2 SPA × 1700	1	026/42	D 50 × 65 × 8	2	056/20
2 SPC × 2650 grob	1	185/15	D 50 × 72 × 10	1	052/81
2 SPC × 3000 grob	1	161/21	D 52 × 72 × 10	2	053/34
<b>Filterronde</b>		TGL 14 800	D 55 × 72 × 10	2	050/103
1 E	1	090/3	D 55 × 90 × 10	4	182/38
			D 52 × 72 × 10	3	164/73
			D 55 × 72 × 10	1	050/32
			D 55 × 90 × 10	2	061/9
			D 62 × 80 × 10	2	153/14
			D 100 × 120 × 10	2	182/48
			D 110 × 130 × 12	1	163/9
			D 110 × 140 × 12	1	001/23
			E 20 × 47 × 10	1	001/31
			E 25 × 47 × 10	2	056/4
				1	011/25
				1	026/9

Abmessung	Stück	Gruppen-Nr. Bild-Nr.	Abmessung	Stück	Gruppen-Nr. Bild-Nr.
<b>Ablaßventil</b>		TGL 16 486	C 2,5 × 18 × 11,5	4	091/15
M 14 × 1,5 keg.	1	017/63	C 5 × 25 × 17,5 gal Cd	1	089/49
M 18 × 1,5 keg.	1	008/9	<b>Zugfeder</b>		TGL 18 397
<b>Zweispitznit</b>		TGL 16 634	A 1,4 × 15 × 40 gal Cd	1	100/13
3 × 5,5 × 8 × 14 vern.	24	103/10	A 1,6 × 11 × 10 gal Cd	2	102/59
	32	105/12	A 1,6 × 18 × 60	1	018/17
4 × 8 × 8 × 14 gal	42	102/21	A 2 × 14 × 25 Ba	2	115/34
<b>Endscheibe</b>		TGL 17 481	A 2,2 × 15 × 40 BA	1	020/7
C 10,5 × 50	1	163/24	A 2,8 × 30 × 40 Aa gal Cd	1	082/3
	1	162/4		2	109/15
C 13 × 32	1	170/27	A 2,8 × 30 × 40 Aa	1	063/3
C 13 × 50	1	161/11		2	110/25
	1	165/11	A 8 × 40 × 16	1	187/4
	1	166/37	B 3,6 × 40 × 40	2	087/14
<b>Abstreifring</b>		TGL 17 570	B 4 × 28 × 40	2	180/2
18	1	093/11	B 4,5 × 32 × 25 Aag	2	152/32
20	2	168/14		1	162/21
	1	094/14	B 5,5 × 60 × 25 BA	1	059/11
28	2	092/12	B 9 × 63 × 40 Aa	2	076/47
<b>Scheibe</b>		TGL 17 774	<b>Tellerfeder</b>		TGL 18 399
6,4 St gal Zn	27		B 50r lackiert	5	164/61
8,4 St gal Zn	48		B 60r gal Zn	5	083/30
10,5 gal Zn	4			5	152/34
13 St gal Zn	11		<b>Gummifeder</b>		TGL 20 141
15 St	41		B 30 × 30	1	020/24
17 St gal Zn	2		<b>Nutmutter</b>		TGL 20 149
17 St	b. Bed.		AM 24 × 1,5 Bl. 1 gal Zn	1	052/40
21 St gal Zn	8		AM 35 × 1,5	2	002/24
33 St gal Zn	1		AM 40 × 1,5	1	163/57
<b>Bolzen</b>		TGL 18 010		2	182/63
5 h9 × 16 × 13	1	014/39	AM 48 × 1,5 gal Zn	2	164/59
	1	012/34		1	072/33
8 h11 × 22 × 18	4	109/24	AM 60 × 1,5 Bl. 1 gal Zn	2	152/38
	4	110/20	gal Zn	2	162/6
8 h11 × 40 × 36	8	104/11		2	181/30
8 h11 × 45 × 36 gal Zn	8	106/11	gal Zn	1	083/33
10 h11 × 28 × 23 gal Zn	1	089/56	BM 40 × 1,5	1	163/11
10 h11 × 32 × 25	1	111/10		1	182/52
	1	112/10	BM 60 × 1,5 gal Zn	1	083/32
10 h11 × 32 × 27	1	109/20	<b>Sicherungsblech</b>		TGL 20 150
	1	110/15	40 gal Zn	1	163/12
20 h11 × 80 × 70	1	167/10	40	2	182/51
	1	167/12	<b>Sicherungsblech</b>		TGL 20 151
32 h11 × 140 × 130	1	087/5	24 gal Zn	1	052/39
<b>Druckfeder</b>		TGL 18 395	35	2	002/23
A 0,9 × 10 × 5,5	8	104/12	<b>Luftschlauch</b>		TGL 20 175
	8	106/12	8-24	2	060/48
A 1,2 × 13 × 11,5	1	181/22	10.00-15	2	061/32
A 1,4 × 10 × 7,5	1	084/24	<b>Innenlamelle</b>		TGL 20 716
A 1,4 × 10 × 11,5	1	106/29	107-1,5	14	053/83
	1	104/29	<b>Außenlamelle</b>		TGL 20 717
A 1,6 × 28 × 11,5 B	4	009/36	107-1,5	14	053/84
A 1,8 × 12 × 11,5	8	106/15	<b>Stellringlager</b>		TGL 20 904
	8	104/15	L 207	1	161/17
A 2 × 14 × 7,5	2	112/5		1	185/2
A 2 × 14 × 11,5 gal Cd	3	111/5		2	151/29
	1	112/39		2	152/5
A 2,2 × 15 × 5,5	1	087/8		1	033/25
B 1,4 × 10 × 17,5 gal Cd	2	018/42	L 208	1	161/3
B 1,8 × 20 × 7,5	1	090/30		1	165/7
B 2 × 14 × 17,5	1	153/21		1	166/45
B 2,5 × 18 × 11,5	1	050/88		1	182/29
B 9 × 100 × 11,5 A gal Cd	1	059/49	L 209	1	181/1
C 1 × 11 × 7,5	8	091/30	L 209 A	2	082/2
C 1,2 × 13 × 7,5 gal Cd	2	062/19	L 209 B	2	
C 1,2 × 13 × 7,5	2	063/19			
C 1,6 × 11 × 11,5	2	050/51			



Abmessung	Stück	Gruppen-Nr. Bild-Nr.
<b>Flanschlager</b>		TGL 20 906
FG 207 ohne Stellring	1	083/35
FGE 207	1	163/23
FGE 208	1	163/25
	2	152/27
	2	162/17
FGKE 210	2	182/57
<b>Luftbehälter</b>		TGL 20 950
246 × 935 × 6	1	089/19
<b>Lenkaggregat</b>		TGL 21 534
80-12	1	064/19
	1	065/14
<b>Flüssigkeitsfilter</b>		TGL 21 540
BC 25-63 m. Ded.-Patr.	1	090/8
<b>Kolbenstangenkopf</b>	2	TGL 21 549kpl.
A 2-32/160	1	094/2
	2	168/2
<b>Ringstutzen</b>		TGL 21 617
10	2	011/68
12	3	096/18
	3	098/18
<b>Ringstück</b>		TGL 21 618
A 10	2	013/20
<b>Hohlschraube</b>		TGL 21 619
A 5	3	019/o. A.
	7	011/62
A 6	4	009/43
A 8	1	052/43
A 10	8	011/59
	2	013/18
	1	011/83
A 10 gal Zn	4	018/22
A 12 gal Zn	3	096/38
	3	098/38
<b>Hohlschraubenstutzen</b>		TGL 21 620
8	1	052/71
<b>Radbefestigungsbolzen</b>		TGL 22 251
AM 14 × 1,5 × 41	16	060/44
	10	061/6
	20	187/22
AM 20 × 1,5 × 77 8.8 gal Zn	16	056/28
<b>Radbefestigungsmutter</b>		TGL 22 252
BM 14 × 1,5	16	060/45
	20	187/23
	10	061/35
CM 20 × 1,5 gal Zn	16	056/30
<b>Kugelfederring</b>		TGL 22 306
20 gal Zn	16	056/29
	16	060/50
<b>Halteband</b>		TGL 22 981
A 140 St gal Zn	3	100/01
	2	115/o. A.
A 180 Al Mg 3 F 23	2	100/100
B 80 St gal Zn	1	115/24
<b>Fahrersitz</b>		TGL 22 983
301-100 00	1	107/15
	1	108/21
<b>Sprengring</b>		TGL 31 666
20 × 2	2	053/64
<b>Doppelhohlschraube</b>		TGL 24-55.28
2,5/3	1	011/63

Abmessung	Stück	Gruppen-Nr. Bild-Nr.
<b>Rundring</b>		TGL 24-55.31
7 × 2 WS 1.028	2	014/27
18 × 3 WS 1.028	1	012/8
26 × 3 WS 1.028	2	014/26
<b>Einschraubstutzen</b>		TGL 25-13412
15 × 12-160 gal Zn	4	064/21
	1	099/11
	4	065/15
15 × 12-160	4	098/39
18 × 12-160	7	091/5
	4	096/39
	1	090/9
28 × 18-160		
<b>Flammglühkerze</b>		TGL 28 086
KA 02	1	019/o. A.
<b>Befestigungsschelle</b>		TGL 28-172
A 1 × 12	1	098/46
	1	096/46
<b>Rückstrahler</b>		TGL 31 305
dreieckig, ECE	2	187/52
<b>Rückstrahler</b>		TGL 31 306
rund, Glas farblos	2	180/53
rund, Glas gelb	2	180/54
rund, rot	2	102/60
<b>Klemmbügel, rund</b>		TGL 33-15 750
M 10 × 62 × 80	2	115/31
<b>Klemmbügel, eckig</b>		TGL 33-15 751
M 12 × 84 × 60	2	061/41
<b>Klappstecker</b>		TGL 33-16 120
A 50	4	066/22
	5	150/14
	2	160/40
	1	171/15
	6	180/7
	2	187/33
<b>Deckel</b>		TGL 33-17 109
A 90 × 63	4	182/84
<b>Deckel</b>		TGL 33-17 127
62	1	075/32
80	1	079/18
	1	078/9
	1	075/22
	1	059/35
100	1	085/2
<b>Räumplatte</b>		TGL 33-45 020
D	11	180/37
	22	183/7
<b>Verschlusschraube m. Magnetfilter</b>		TGL 39-198
M 26 × 1,5	1	053/9
M 42 × 2	1	050/76
<b>Entlüftungsschraube</b>		TGL 39-227
M 8 × 37	1	052/69
M 12 × 34	2	088/22
<b>Entlüftungsklappe</b>		TGL 39-233
A 66	2	088/23
<b>Schutzkappe</b>		TGL 39-233
	1	052/70
<b>Stellschraube</b>		TGL 39-285/6
M 8 × 1,5 × 45 gal Zn	2	063/66
M 8 × 1 × 48 gal Zn m. Mutter	2	062/23

Abmessung	Stück	Gruppen-Nr. Bild-Nr.	Abmessung	Stück	Gruppen-Nr. Bild-Nr.
<b>Bremsschlauch</b>		TGL 39-299	<b>Leistungsverbinder</b>		TGL 200-3748
BE 380	2	062/57	A 5 Typ LV/5 F	1	104/25
	2	063/74		1	106/25
<b>Druckregler</b>		TGL 39-323	<b>Batterie Hauptschalter</b>		TGL 200-3754
5,5/6,2	1	089/6	Tyq BHS/1001/1 F	1	100/56
<b>Anhängerbremventil</b>		TGL 39-328	<b>Tastenschalter</b>		TGL 200-3758
C	1	089/39	Typ TAS/b	1	104/17
<b>Verteiler</b>		TGL 39-705	<b>Flachsteckhülse</b>		TGL 200-3854
B	1	062/78	A 6,3 - 6	1	115/14
	1	063/72	<b>Glühlampe</b>		TGL 200-8180
<b>Befestigungsschelle</b>		TGL 39-709	24 V 70 W	1	100/69
A 1 × 8	1	100/79	<b>Dichtung</b>		DIN 71511
A 8	1	115/29	26	2	017/56
C 8 × gal Zn	1	115/21	50	2	019/40
<b>Spannband</b>		TGL 39-731	<b>Arbeitszylinder</b>		
CM 10 × 40 × 800	1	022/14	B 1-32/20 × 400 HRN 08260	2	168/1
CM 10 × 25 × 680	2	089/20	<b>Abflußrohr</b>		
<b>Verschußdeckel</b>		TGL 39-741	—	1	090/37
E 60	1	009/50	<b>Anzeigeleuchte FL 16 Ba 7/S</b>		
E 60 Al pol	1	018/32	Linse, rot	2	101/4
<b>Kupplungskopf</b>		TGL 39-774	Linse, orange	2	101/6
A	1	089/25	<b>Außentürgriff</b>		
<b>Ringstutzen</b>		TGL 39-789	10, 12/70 LM poliert	1	105/15
C	3	062/37	<b>Anzeigeleuchte FL BA 7/S</b>		
	2	063/75	Linse, rot	1	100/85
<b>Hohlschraube</b>		TGL 39-843	<b>Buchse EW FS 71</b>		
AM 10 × 1	4	088/10	2 F 25/32 × 28	1	064/9
	2	063/76		1	065/9
AM 12 × 1	2	062/58	<b>Bremsluftmanometer</b>		
	1	062/38	B 10/24 F-MBS 003	1	101/3
	1	063/33	<b>Einstellager WF-St 50252 Bl. 1</b>		
<b>Steckschelle</b>		TGL 39-855	L 208	2	078/25
36	2	100/95		2	080/11
40	n. Bed.	100/11		6	081/11
<b>Kronenmutter</b>		TGL 39-937	<b>Flanschlager</b>		
M 30 × 1,5 50 gal Zn	2	061/11	FGK 209	1	186/32
<b>Spiegelkopf</b>		TGL 48-33610 Bl. 1	<b>Flachkopfniet</b>		
A 103 Bl. 1 anox	1	107/26	8 × 13,5 RNK-N 2500	16	057/11
	1	102/22	<b>Falle</b>		
	2	103/37		1	084/25
	2	105/41	<b>Gelenklager</b>		
<b>Schubschalter</b>		TGL 71-1005	ZPS 25	1	094/21
Typ SH/81 S	1	101/42		1	093/21
	2	106/21	<b>Gummifeder, zylindrisch</b>		
	1	100/87	A 20 × 20/10 Gewinde M 5	4	104/32
<b>Glühkerzenwiderstand</b>		TGL 71-1062		4	106/32
Typ GKW/E	1	100/96	<b>Gummikappe</b>		
<b>Wulstband</b>		TGL 104-5		1	100/40
A 13	4	187/28	<b>Hilfsgespannter Dachfasenring</b>		
<b>Felgenband</b>		TGL 104-6	I 9 120 × 5 Cr	6	007/12
120 × 15	2	061/33	I 9 120,5 × 5 Cr R1	6	007/12
<b>Kühlmittelschlauch, gerade</b>		TGL 105-304	I 9 121 × 5 Cr R2	6	007/12
15 × 310 lg.	1	008/11	I 9 121,5 × 5 Cr R3	6	007/12
32 × 945 lg.	1	019/42	I 9 122 × 5 Cr R4	6	007/12
50 × 85 lg.	3	019/39	<b>Isolierbuchse FERS</b>		
50 × 220 lg.	1	019/47	6,2 × 1 × 2,8	4	025/38
<b>Buchse</b>		TGL 153-7020			
T 4-50/60 × 50 EW-HgW 2088	2	061/2			
A 40/50 × 25 EW-HgW 2088	2	059/2			

Abmessung	Stück	Gruppen-Nr. Bild-Nr.	Abmessung	Stück	Gruppen-Nr. Bild-Nr.
<b>Isolierscheibe FERS 323</b>					
4,3 × 12 × 1	4	025/39	× 50 × 6	St 38u-2	1
6,2 × 16 × 1	4	025/28	× 60 × 4	St	2
10 × 25 × 1	1	025/20	14 × 25 × 4	St	18
<b>Industrieschlauch</b>			× 32 × 1	St 38u-2	1
40 GKTS 8-10 80 lg.	2	019/22	× 32 × 3	St 6	6
19 GTKS 8-10 530 lg.	1	026/46	× 32 × 4	St gal Zn	2
<b>Kupplungsbelag</b>			× 40 × 6	St 52-3 gal Zn	8
KRW 1 Typ 501 COC/D	2	083/26	× 45 × 6	St 52-3	6
<b>Lüfter</b>			× 50 × 8	St 38u-2	9
Typ LRT 125-G-Mot.			× 55 × 5	St	4
24 V 110 W	1	104/33	18 × 36 × 6	St 38u-2	4
	1	106/33	gal Zn	gal Zn	6
<b>Lagerbuchse WNS 18</b>			× 40 × 10	St 52-3 gal Zn	3
2 F 20/26 × 20	2	094/9	× 45 × 6	St 52-3	3
	2	168/9	× 50 × 8	St 38u-2	37
2 F 40/50 × 40	2	092/6	× 50 × 1	St Gu-A3	b. Bed.
<b>Luftschlauch</b>			× 90 × 6	St 52-3	1
16 × 20	2	060/35	× 30 × 4	St 38u-2	4
21 × 4	4	187/29	22 × 32 × 1	St	5
<b>Orbitrol OSPB 80 1/2" RG 150-0040 mit Ventilblock OVP 152-015</b>			× 36 × 0,5	St	2
	1	064/12	× 36 × 1	St	5
	1	065/14	× 36 × 2	St	8
<b>PVC-Schlauch Typ 60 F-BK</b>			× 36 × 3	gal Zn	2
7 × 10,5 (140 lg.)	1	090/15	× 40 × 6	St	2
<b>Reifen</b>			× 50 × 3	St	3
16 × 20 NR 10 PR-Pneu S2 Profil A 19	2	060/36	× 50 × 4	St	2
<b>Seitenring</b>			× 50 × 5	St 38u-2	8
13,0-20 G 85	2	060/38	× 50 × 8	St 52-3	3
<b>Schlauchleitung HFPS 18109</b>			× 50 × 8	St	6
AA 6 × 630	2	098/59	× 50 × 8	St gal Zn	2
	2	096/59	× 60 × 2	St 38u-2	5
<b>Schlauchleitung HFPS 18110</b>			× 60 × 8	St	1
AA 8 × 630/8:10	6	098/44	× 60 × 8	St 38u-2 gal Zn	1
	6	096/44	33 × 55 × 0,7	St Gu-A3	b. Bed.
AA 10 × 1000	1	167/4	× 70 × 1	St 38u-2	b. Bed.
AA 10 × 630	2	167/6	× 70 × 8	St 38u-2	2
<b>Schlauchleitung HFPS 18113</b>			38 × 50 × 1	St	2
AA 4 × 1400	1	089/61	× 50 × 3	St	12
AA 4 × 1600	1	089/41	× 55 × 4	St 38u-2 gal Zn	8
AA 4 × 4000	1	018/15	42 × 60 × 3	St	1
AC 8 × 400	1	018/16	47 × 65 × 0,7	W St Gu-A3	
CC 8 × 400	1	011/66	52 × 65 × 3	St	2
AC 8 × 500	1	018/14	<b>Doppelhohlschraube</b>		
CC 8 × 500	1	011/67	2,5/3 MWS 421	3	019/o. A.
AC 8 × 500	1	011/82	<b>Temperaturanzeigergerät</b>		
<b>Starkstrom-Drahtwiderstand</b>			Typ B-24m-110	1	101/2
Stawi 80W/08/B 5/1-8	1	104/23	<b>Unterlegscheibe FoN 14510</b>		
	1	106/23	11	2	170/19
<b>Scheibe FERS 322</b>			<b>Verschlußring für</b>		
12 × 22,5 × 1,5	1	024/18	13,0-20 G 85	2	060/37
<b>Scheibe FoN 14510</b>			<b>UNA-Ring</b>		
10 × 25 × 5 St	1		32 × 20 × 6,8	8	088/34
11 × 25 × 3 St	3		<b>Ventilverlängerung</b>		
× 25 × 4 St	34		240, AF-01-11 ohne Klemmfeder	2	060/46
× 32 × 2,5 St	3		<b>Wulstband</b>		
× 32 × 5 St	2		16 × 20	2	060/34
× 36 × 6 St 52-3	16		<b>Wellendichtring MZS 7897</b>		
× 40 × 5 St 50-2 gal Zn	1		35 × 47 × 7	1	024/13
			<b>Zylindereinbauschloß</b>		
			2205 Doblina	1	102/45
			<b>Ölmanometer</b>		
			A 6/24 F-MBS 003-Te	1	101/5
			<b>Ölmeßstab</b>		
			C 9 NTN 51 34 01	1	001/38
			<b>Ölmeßstabschild</b>		
			C 9 MWS 328	1	001/39

Gruppe 001

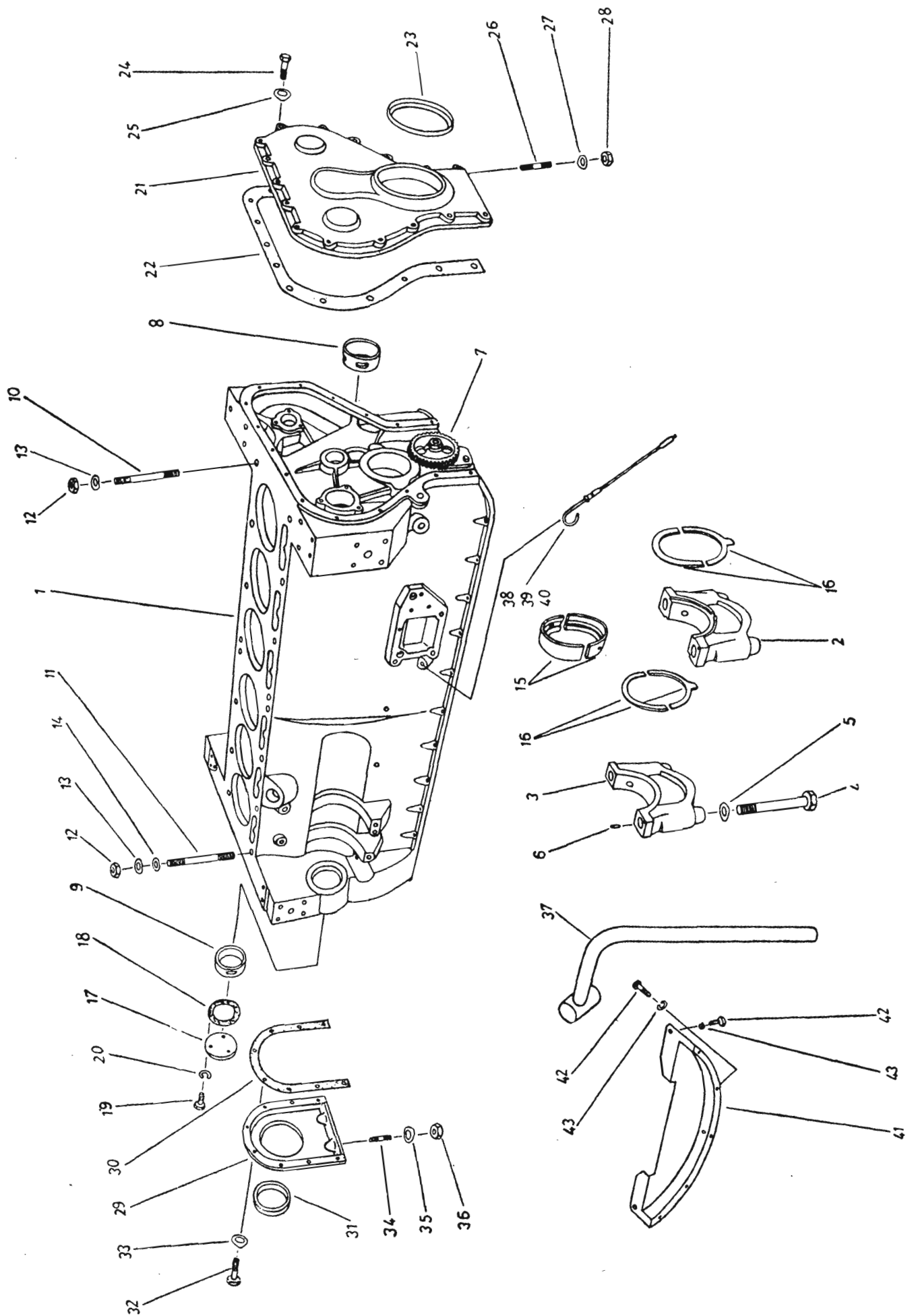

## Kurbelgehäuse

Gruppen-Nr. 001

Bild-Nr.	Ersatzteil-Nr.	Benennung	Besond. Kennz.	Stück	Masse	Bemerkung
1	FE 404-01.1404-E	Kurbelgehäuse, bestehend aus:				
		Kurbelgehäuse, teilm., Bild-Nr. 8 und 9		1	217,000	
o. A.	20-01228-007	Kurbelgehäuse, teilm., bestehend aus:				
		Kurbelgehäuse, Bild-Nr. 2 bis 7		1	215,000	
2		Paßlagerdeckel		1		
3		Lagerdeckel		5		
4	M 16 x 1,5 x 150 TGL 0-960-8.8	Sechskantschraube		14		
5	16 TGL 0-137	Federscheibe		14		
6	6 x 20 TGL 0-1474-5.8	Steckkerbstift		7		
7		Ölpumpe vl		1		Einzelteile s. Gr. 062
8	20-00649-002	Nockenwellenbuchse		1	0,145	
9	20-00920-001	Nockenwellenbuchse		3	0,105	
10	27-00118-026	Stiftschraube		15	0,210	
11	27-01020-016	Siftschraube		1	0,250	
12	M 16 x 1,5 TGL 0-934-6	Sechskantmutter		16		
13	16 TGL 0-137	Federscheibe		16		
14	17 TGL 0-125-St	Scheibe		1		
15	27-01013-000	Halblagerschale		14	0,085	
	27-01013-000 R 1	Halblagerschale		14		
	27-01013-000 R 2	Halblagerschale		14		
	27-01013-000 R 3	Halblagerschale		14		
	27-01013-000 R 4	Halblagerschale		14		
16	27-01014-001	Anlaufscheibe		2	0,060	
	27-01014-001 R 1	Anlaufscheibe		2		
	27-01014-001 R 2	Anlaufscheibe		2		
	27-01014-001 R 3	Anlaufscheibe		2		
17	20-00989-004	Verschlußdeckel		1	0,250	
18	20-00990-006	Dichtung		1		
19	M 6 x 14 TGL 0-933-5.6	Sechskantschraube		3		
20	B 6 TGL 7403	Federring		3		
21	20-00664-001	Steuergehäusedeckel		1	2,800	
22	27-00100-017	Dichtung		1		
23	D 100 x 120 x 10 TGL 16454	Wellendichtring		1		
24	M 8 x 35 TGL 0-931-5.6	Sechskantschraube		16		
25	8 TGL 0-137	Federscheibe		16		
26	BM 8 x 55 TGL 0-835-5.8	Stiftschraube		2		
27	8 TGL 0-137	Federscheibe		2		
28	M 8 TGL 0-934-6	Sechskantmutter		2		
29	20-01201-005	Verschlußdeckel		1	0,705	
30	27-00103-011	Dichtung		1		
31	D 110 x 130 x 12 TGL 16454	Wellendichtring		1		
32	M 8 x 22 TGL 0-933-5.6	Sechskantschraube		8		
33	8 TGL 0-137	Federscheibe		8		
34	BM 8 x 25 TGL 0-835-5.8	Stiftschraube		2		
35	8 TGL 0-137	Federscheibe		2		
36	M 8 TGL 0-934-6	Sechskantmutter		2		
37	20-01375-000	Entlüftungsstutzen		1		
38	C 9 NTN 51 34 01	Ölmeßstab, 18 Liter		1	0,050	
39	C 9 MWS 328	Ölmeßstabschild		1		
40	7 x 2 TGL 6365	Rundring		1		
41	FE 404-01.083-02	Schwungradgehäuse		1		
42	M 6 x 12 TGL 0-933-5.6	Sechskantschraube		5		
43	B 6 TGL 7403	Federring		5		

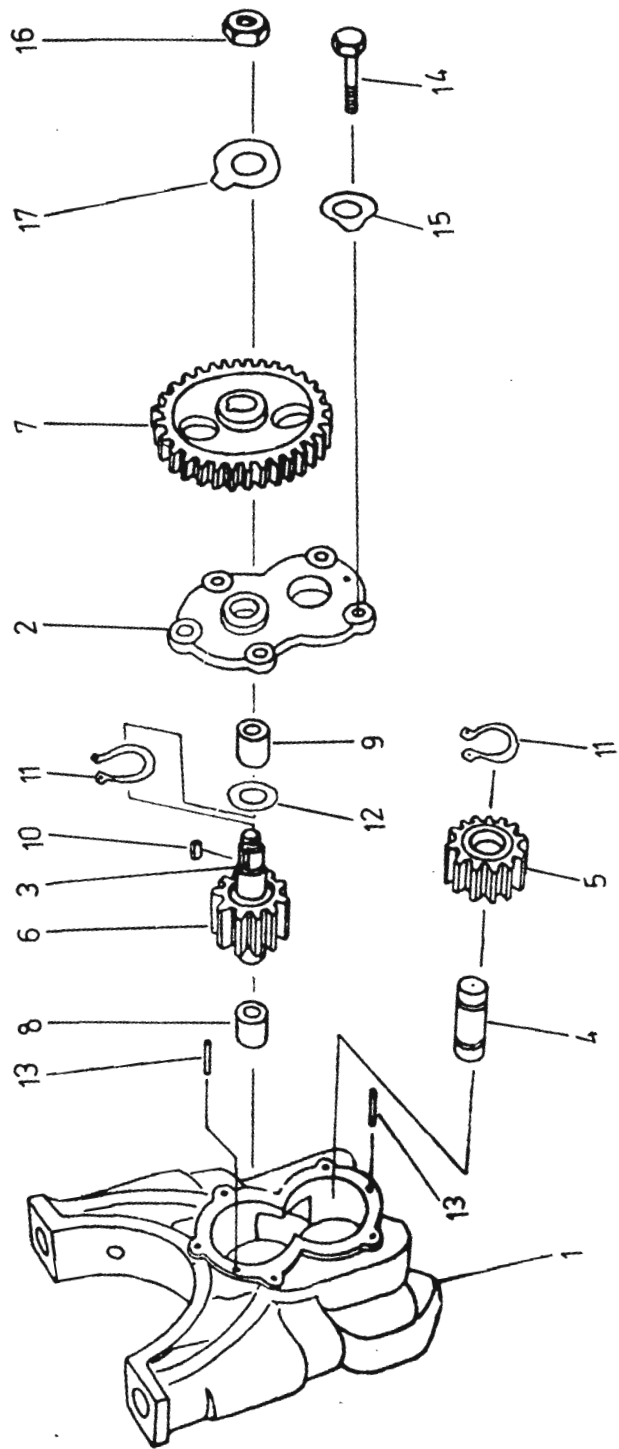
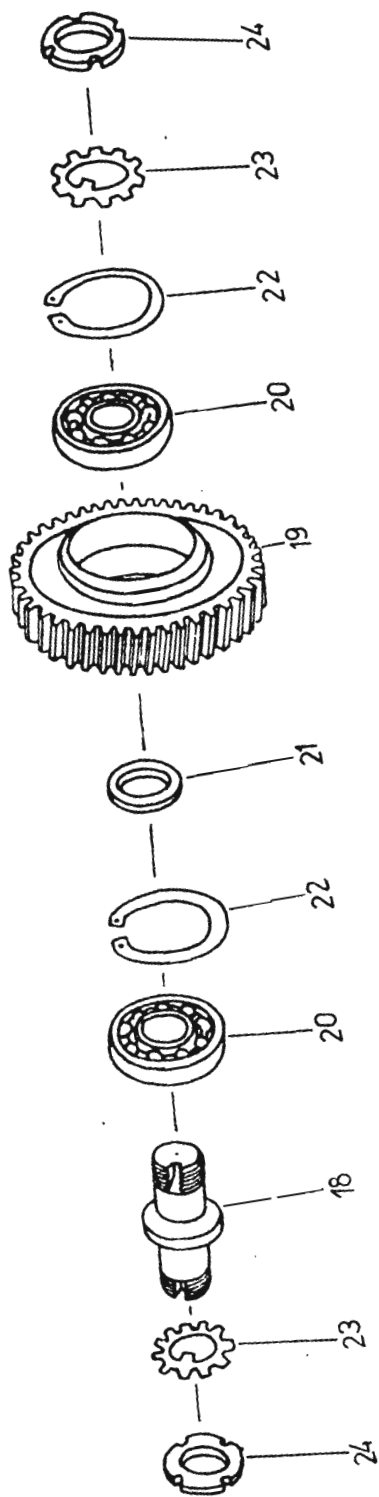

**Ölpumpeneinzelteile und Zwischenlager**

**Gruppen-Nr. 002**

Bild-Nr.	Ersatzteil-Nr.	Benennung	Besond. Stück Kennz.	Masse	Bemerkung
1	FE 404-01.1284-01	Ölpumpengehäuse	1	3,660	
2	FE 404-01.1285-04	Ölpumpendeckel	1	0,380	
3	4240-01.1100-04	Antriebswelle	1	0,190	
4	4240-01.1101-04	Ölpumpenwelle	1	0,125	
5	FE 404-01.1242-04	Ölpumpenlaufrad	1	0,365	
6	FE 404-01.1286-04	Ölpumpenlaufrad	1	0,370	
7	20-03455-007	Antriebsrad (Ölpumpe)	1	0,655	
8	27-01010-006	Buchse	1	0,015	
9	27-01011-007	Buchse	1	0,118	
10	FE 404-01.1365-04	Paßfeder	2	0,003	
11	20 TGL 0-471	Sicherungsring	2		
12	20 x 1 TGL 10404-St	Paßscheibe	1		
13	3 m 6 x 12 TGL 0-7	Zylinderstift	2		
14	M 6 x 16 TGL 0-933-5.6	Sechskantschraube	6		
15	6 TGL 0-137	Federscheibe	6		
16	M 16 x 1,5 TGL 0-936-50	Sechskantmutter	1		
17	17 TGL 0-93-St	Sicherungsblech	1		
18	20-00249-004	Lagerzapfen	1	0,725	
19	27-01007-010	Zwischenrad	1	2,480	
20	6207 J TGL 2981	Rillenkugellager	2		
21	1374	Abstandshülse	1	0,032	
22	72 TGL 0-472	Sicherungsring	2		
23	35 TGL 20 151	Sicherungsblech	2		
24	AM 35 x 1,5 TGL 20 149	Nutmutter	2		





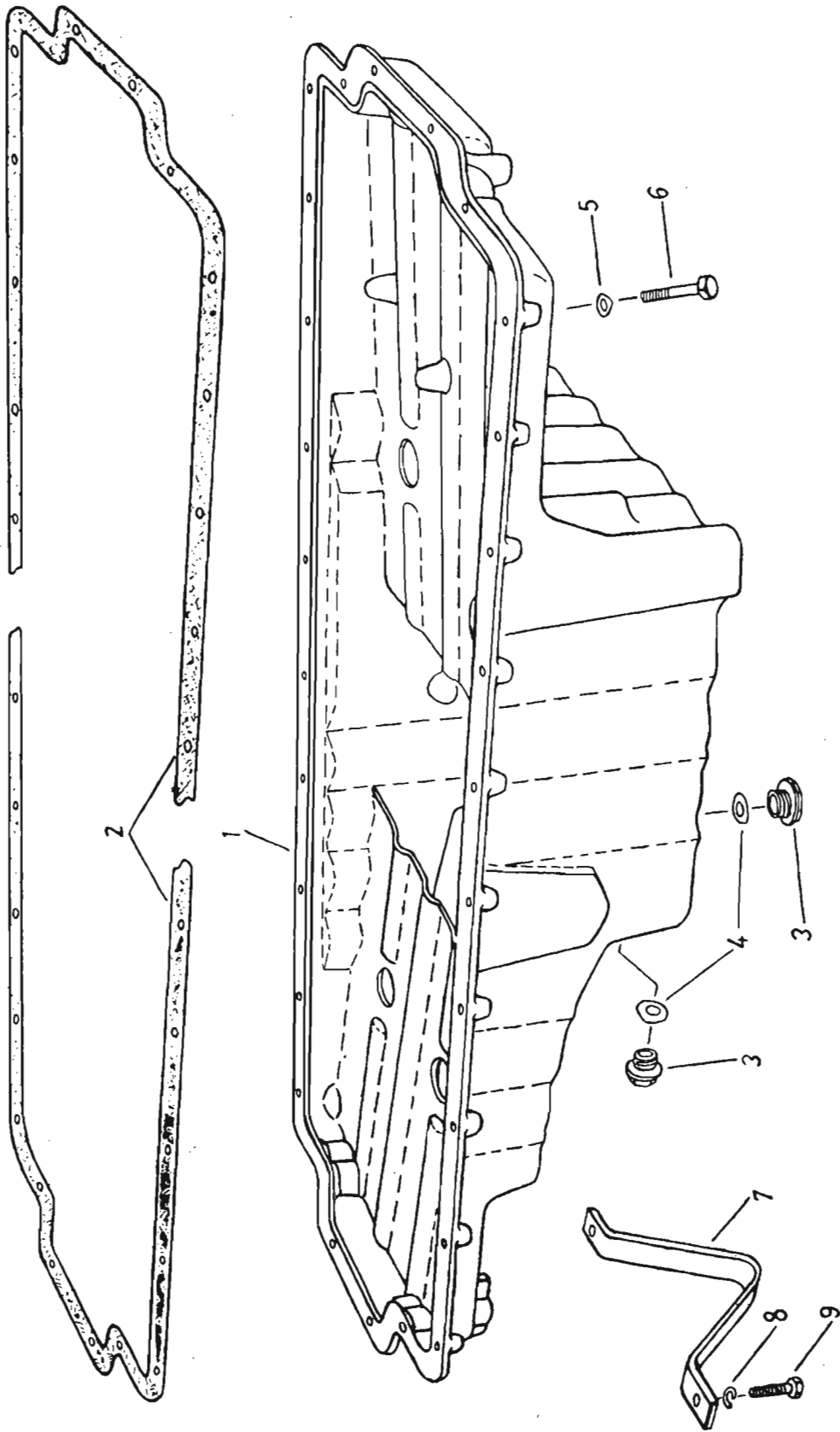

**Ölwanne**

**Gruppen-Nr. 003**

Bild-Nr.	Ersatzteil-Nr.	Benennung	Besond. Stück Kennz.	Masse	Bemerkung
1	20-02215-001	Ölwanne	1	16,300	
2	FE 404-01.1029-02	Dichtung für Ölwanne	1	0,247	
3	M 27 x 2 TGL 0-7604-5.8	Verschlussschraube	2		
4	A 27 x 32 TGL 0-7603 A1	Dichtring	2		
5	8 TGL 0-137	Federscheibe	24		
6	M 8 x 55 TGL 0-933-5.6	Sechskantschraube	24		
7	20-00584-001	Stützbock	1	0,890	
8	M 12 x 30 TGL 0-933-5.6	Sechskantschraube	2		
9	B 12 TGL 7403	Federring	2		

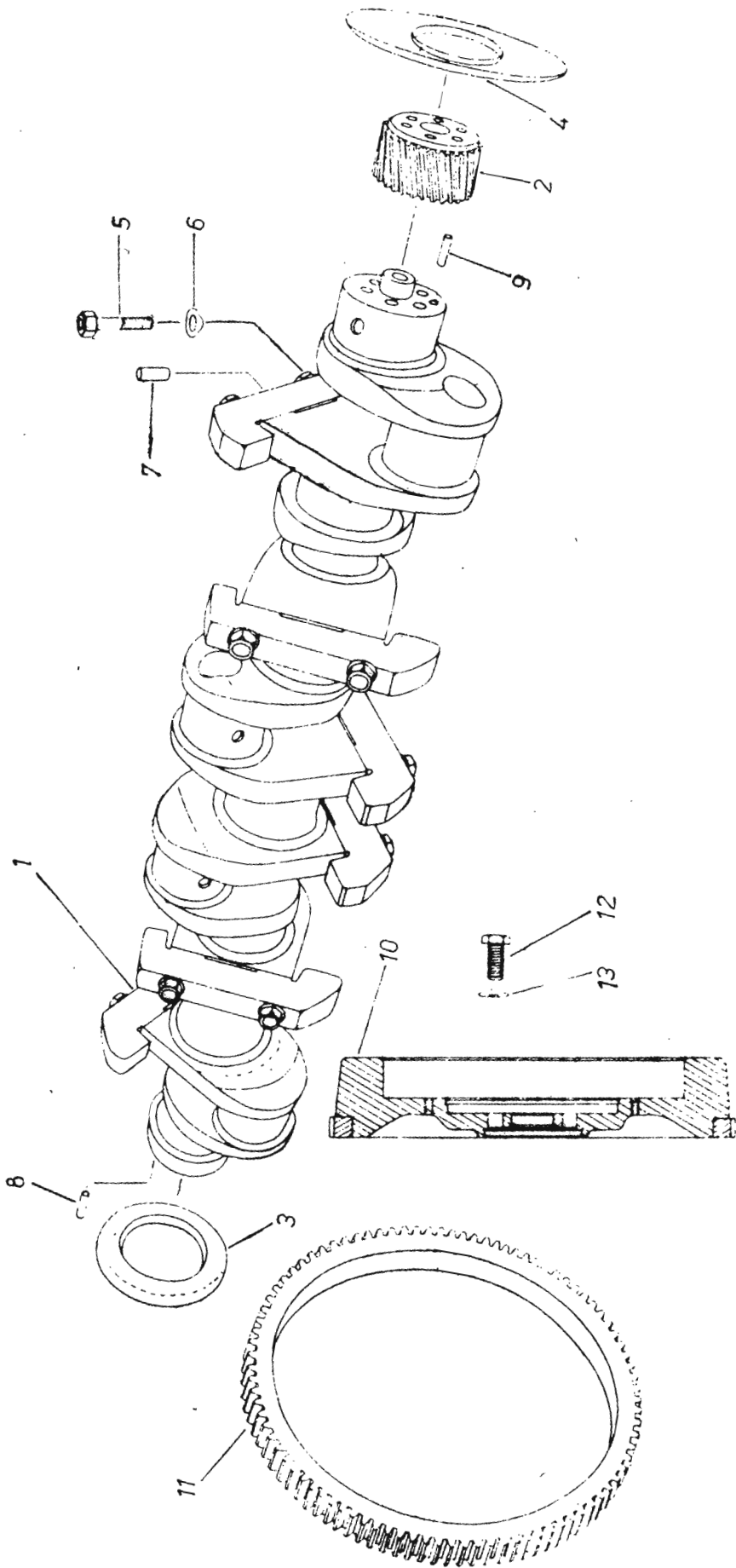

## Kurbelwelle und Schwungrad

Gruppen-Nr. 004

Bild-Nr.	Ersatzteil-Nr.	Benennung	Besond. Kennz.	Stück	Masse	Bemerkung
1	20-04074-806	Kurbelwelle bestehend aus:				
		Kurbelwelle, Gegengewichte, lfd. Nr. 5 bis 7		1	90,500	
2	FE 404-03.1242-03	Kurbelwellenzahnrad		1	1,385	
3	FE 404-03.1210-04	Spritzring		1	0,070	
4	FE 404-03.1248-04	Spritzring		1	0,080	
5	M 14 x 1,5 x 60 TGL 0-960-10.9	Sechskantschraube		12		
6	14 TGL 0-137	Federscheibe		12		
7	14 m 6 x 25 TGL 0-7	Zylinderstift		6		
8	10 m 6 x 28 TGL 0-7	Zylinderstift		1		
9	6 m 6 x 12 TGL 0-7	Zylinderstift		1		
10	20-02987-005	Schwungrad mit Zahnkranz		1	58,000	
11	27-00183-018	Zahnkranz		1	5,450	
12	M 16 x 1,5 x 40 TGL 0-961-10.9	Sechskantschraube		8		
13	16 TGL 0-137	Federscheibe		8		

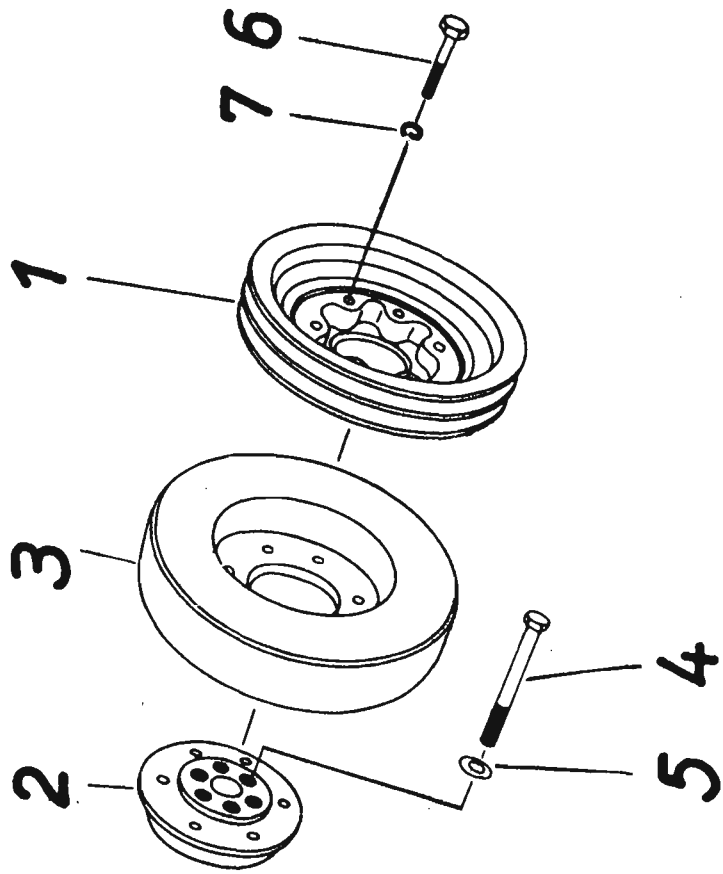

**Schwingungsdämpfer****Gruppen-Nr. 006**

Bild-Nr	Ersatzteil-Nr.	Benennung	Besond. Kennz.	Stück	Masse	Bemerkung
1	20-03808-007	Keilriemenscheibe		1	5,600	
2	FE 404-03.1253-03	Nabenflansch		1	2,290	
3	3.001.7-00000 (2)	Viskositätsdreh-schwingungsdämpfer		1	13.400	
4	M 12 x 110 TGL 0-931-8.8	Sechskantschraube		6	0,088	
5	12 TGL 0-137	Federscheibe		6	0,003	
6	M 8 x 65 TGL 0-931-8.8	Sechskantschraube		6	0,028	
7	B 8 TGL 7403	Federring		6	0,001	



Bild-Nr.	Ersatzteil-Nr.	Benennung	Besond. Kennz.	Stück	Masse	Bemerkung
o. A.	27-98679-016	Pleuelstange, besteht aus ldf. Nr. 1 bis 4		6	3,840	
1		Pleuelstange		6		
2	27-01074-004	Pleuelschraube		12	0,090	
3	DS 71	Pleuelbuchse		6	0,098	
4	27-01080-002	Spritzdüse		6	0,005	
5	GPS 612/3/0	Obere Pleuellagerschale		6	0,085	Schalendicke 2,488—2,495
	GPS 612/3/0 R1	Obere Pleuellagerschale		6		Schalendicke 2,613—2,620
	GPS 612/3/0 R2	Obere Pleuellagerschale		6		Schalendicke 2,738—2,745
	GPS 612/3/0 R3	Obere Pleuellagerschale		6		Schalendicke 2,863—2,870
	GPS 612/3/0 R4	Obere Pleuellagerschale		6		Schalendicke 2,988—2,995
6	GPS 612/3/U	Untere Pleuellagerschale		6	0,085	Schalendicke 2,488—2,495
	GPS 612/3/U R1	Untere Pleuellagerschale		6		Schalendicke 2,613—2,620
	GPS 612/3/U R2	Untere Pleuellagerschale		6		Schalendicke 2,738—2,745
	GPS 612/3/U R3	Untere Pleuellagerschale		6		Schalendicke 2,863—2,870
	GPS 612/3/U R4	Untere Pleuellagerschale		6		Schalendicke 2,988—2,995
o. A.	MWH 1605(R)-1	Kolben $\varnothing$ 120, vl besteht aus Kolben, Kolbenringen, Kolbenbolzen und Sicherungsringen		6	2,870	
	MWH 1605(R)-1 R1	Kolben $\varnothing$ 120,5, vl		6		
	MWH 1605(R)-1 R2	Kolben $\varnothing$ 121,0, vl		6		
	MWH 1605(R)-1 R3	Kolben $\varnothing$ 121,5, vl		6		
	MWH 1605(R)-1 R4	Kolben $\varnothing$ 122,0, vl		6		
7	MWH 1605 (R)	Kolben, Nennmaß $\varnothing$ 120		6		
	MWH 1605 (R) R1	Kolben, Nennmaß $\varnothing$ 120,5		6		
	MWH 1605 (R) R2	Kolben, Nennmaß $\varnothing$ 121,0		6		
	MWH 1605 (R) R3	Kolben, Nennmaß $\varnothing$ 121,5		6		
	MWH 1605 (R) R4	Kolben, Nennmaß $\varnothing$ 122,0		6		
8	45 x 23 x 99 L					
	TGL 0-73122	Kolbenbolzen		6	0,912	
9	45 TGL 0-472	Sicherungsring		12	0,005	
10	A 120/110 x 3,5					
	TGL 9996 m. Cr.	Rechteckring		6	0,045	
	A 120,5/110,5 x 3,5					
	TGL 9996 m. Cr. R1	Rechteckring		6		
	A 121/111 x 3,5					
	TGL 9996 m. C. R2	Rechteckring		6		
	A 121,5/111,5 x 3,5					
	TGL 9996 m. Cr. R3	Rechteckring		6		
	A 122/112 x 3,5					
	TGL 9996 m. Cr. R4	Rechteckring		6		
11	A 120/110 x 3,5					
	TGL 9996 m. P	Rechteckring		6	0,045	
	A 120,5/110,5 x 3,5					
	TGL 9996 m. P R1	Rechteckring		6		
	A 121/111 x 3,5					
	TGL 9996 m. P R2	Rechteckring		6		
	A 121,5/111,5 x 3,5					
	TGL 9996 m P R3	Rechteckring		6		
	A 122/112 x 3,5					
	TGL 9996 m. P R4	Rechteckring		6		
12	J 9 - 120 x 5 Cr	Hilfsgespannter Dachfasenring		6	0,040	
	J 9 - 120,5 x 5 Cr R1	Hilfsgespannter Dachfasenring		6		
	J 9 - 121 x 5 Cr R2	Hilfsgespannter Dachfasenring		6		
	J 9 - 121,5 x 5 Cr R3	Hilfsgespannter Dachfasenring		6		
	J 9 - 122 x 5 Cr R4	Hilfsgespannter Dachfasenring		6		



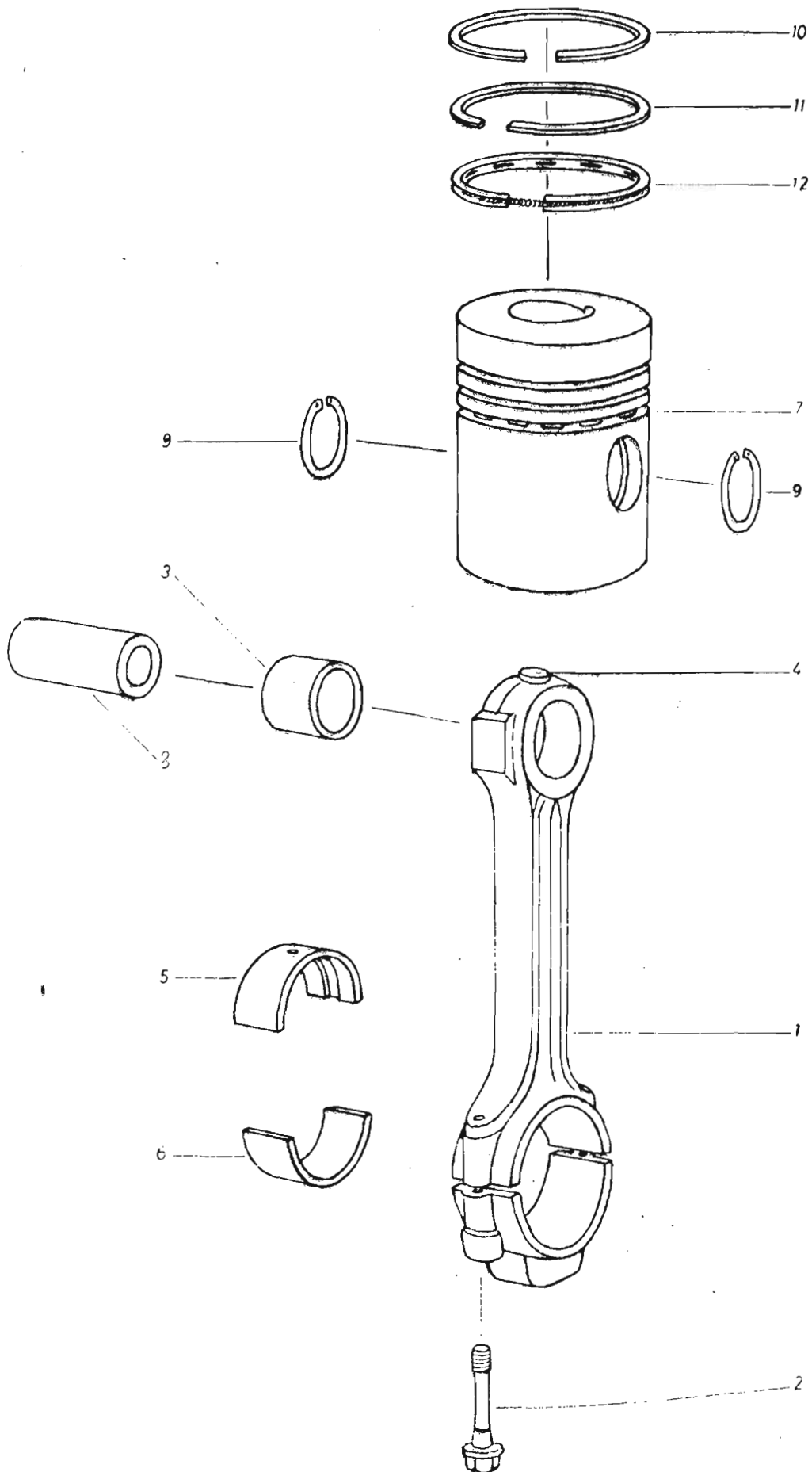
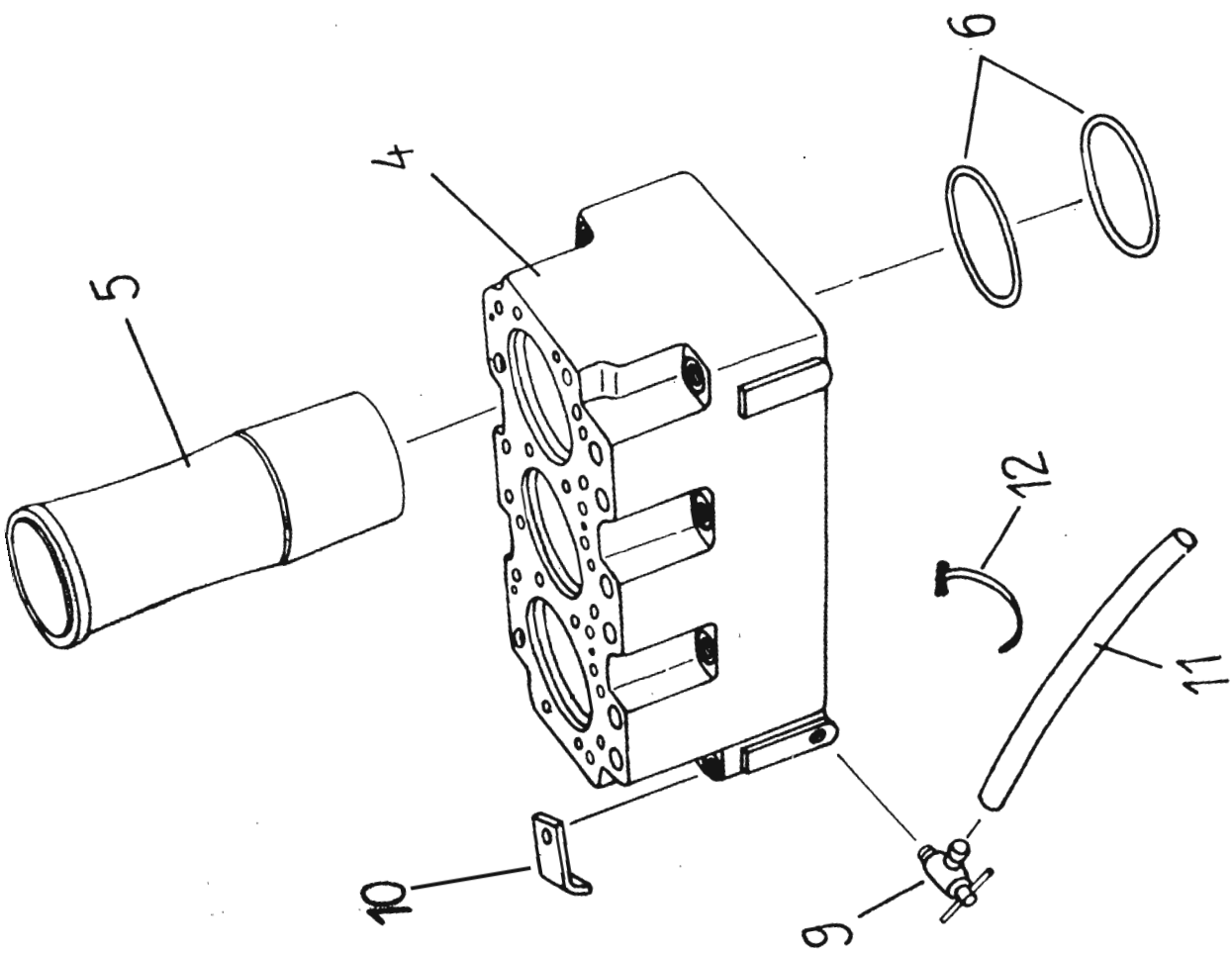
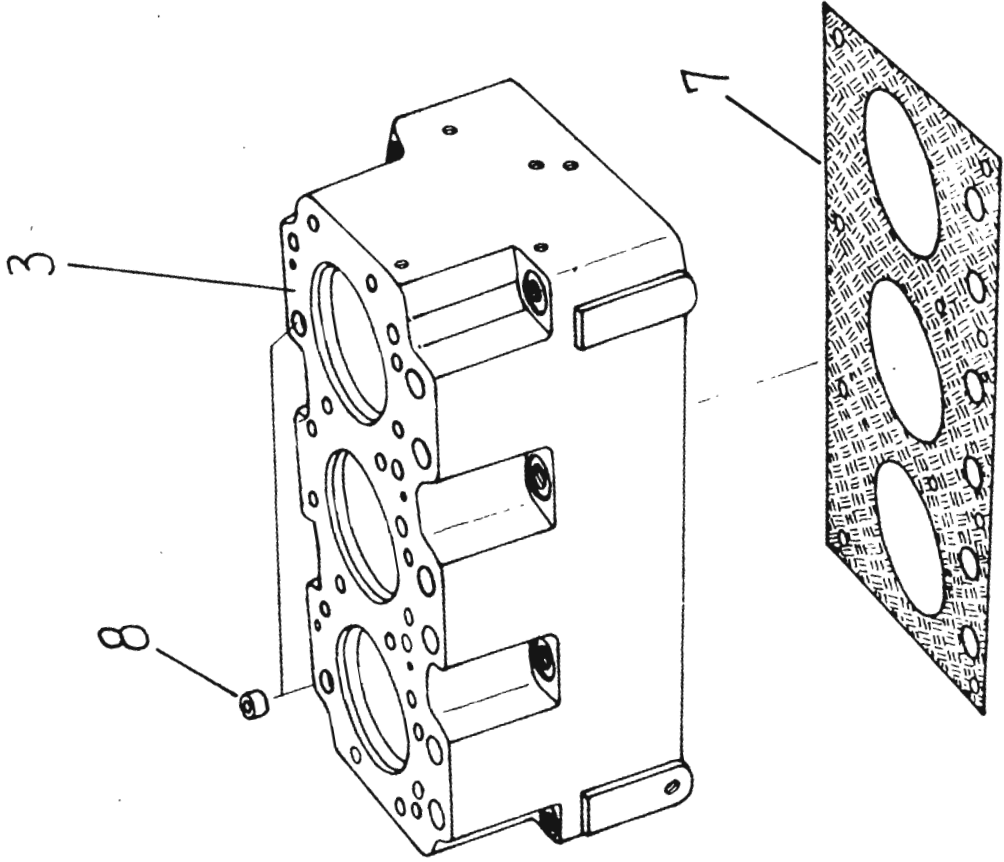

## Zylinderblock

Gruppen-Nr. 008

Bild-Nr.	Ersatzteil-Nr.	Benennung	Besond. Kennz.	Stück	Masse	Bemerkung
3	20-01121-101	Zylinderblock, vorn		1	38,000	
4	20-01122-102	Zylinderblock, hinten		1	38,000	
5	002.111	Zylinderlaufbuchse		6	3,300	
6	S 200	Dichtring		12		
7	FE 404-07.014-04	Dichtung	1 . . 3			Stckz. n. Bed.
8	20-01120-004	Hülse		2	0,025	
9	M 18 x 1,5 keg. TGL 16 486	Ablaßventil		1		
10	FE 404-07.1030-04	Aufhängewinkel		1	0,220	
11	15 TGL 105-304 310 lang	Kühlmittelschlauch		1		
12	A 5 x 200 TGL 11 046	Schlauchbinder		1		



Bild-Nr.	Ersatzteil-Nr.	Benennung	Besond. Kennz.	Stück	Masse	Bemerkung
o. A.	20-01150-805	Zylinderkopf best. aus:				
1	20-01129-004	Bild-Nr. 1, 6-12, 19 und 21 Zylinderkopf, teilw. best. aus: Zylinderkopf, Bild-Nr. 2-5	AB	2		
2	27-01112-011	Ventilsitzring, Einlaß		6	0,047	
3	27-01113-012	Ventilsitzring, Auslaß		6	0,040	
4	FE 404-09.1053-04	Ventilführung		12	0,120	
5	38 TGL 0-443	Verschlußscheibe		22	0,020	
6	27-00752-000	Einlaßventil		6	0,300	
7	27-00753-001	Auslaßventil		6	0,285	
8	27-01104-003	Ventilfeder, außen		12	0,110	
9	27-01115-006	Ventilfeder, innen		12	0,060	
10	27-01105-012	Ventilfederteller		12	0,045	
11	FE 404-09.1085-04	Scheibe		12	0,004	
12	27-01720-000	Klemmkegel		12	0,009	
13	FE 404-09.1068-04	Aufhängewinkel		1		
14	M 14 x 150					
	TGL 0-931-8.8	Sechskantschraube		19		
15	M 14 x 160					
	TGL 0-931-8.8	Sechskantschraube		1		
16	15 TGL 17774-St	Scheibe		40		
19	BM 10 x 25					
	TGL 0-939-5.8 gal Zn	Stiftschraube		12		
20	M 10 TGL 0-934-6	Sechskantmutter		12		
21	BM 10 x 40					
	TGL 0-939-5.8	Stiftschraube		12		
22	10 TGL 0-137	Federscheibe		12		
23	M 10 TGL 0-934-6	Sechskantmutter		12		
o. A.	20-01138-005	Kipphebelachse, vl best. aus:				
		Bild-Nr. 28 bis 41		2		
28	20-01137-004	Kipphebelachse		2	0,960	
29	20-00295-001	Kipphebelbock		2		
30	20-00296-002	Kipphebelbock		4		
31	12 TGL 0-137	Federscheibe		6		
32	20-00389-007	Kipphebel		12		
33	27-00291-005	Kugelschraube		12	0,025	
34	M 10 x 1 TGL 0-936-50	Sechskantmutter		12		
35	M 8 x 14 TGL 0-561-5.6	Sechskantschraube		2		
36	A 1,6 x 28 x 11,5 B					
	TGL 18 395	Druckfeder		4		
37	M 18 x 1,5 TGL 0-908	Verschlußschraube		4		
38	19 TGL 0-125-St	Scheibe		4		
39	M 10 x 80 TGL 0-931-8.8	Sechskantschraube		6		
40	M 10 x 25 TGL 0-931-8.8	Sechskantschraube		6		
41	10 TGL 0-137	Federscheibe		12		
42	20-00374-000	Ölleitung, vorn		1		
43	A 6 TGL 21619	Hohlschraube		4		
44	A 10 x 13,5					
	TGL 0-7603-Cu	Dichtring		8		
45	20-00298-004	Ölleitung, hinten		1	2,820	
46	20-01128-003	Zylinderkopfdichtung		2	2,180	
47	20-01132-008	Zylinderkopfhaube		1		
48	20-01133-000	Zylinderkopfhaube		1		
49	20-01117-000	Verschlußstutzen		1		
50	E 60 TGL 39-741	Verschlußdeckel		1		
52	M 8 x 30 TGL 0-931-5.6	Sechskantschraube		7		
53	8 TGL 0-137	Federscheibe		7		
54	20-01134-001	Dichtung		2	0,040	

Gruppe 011



Bild-Nr.	Ersatzteil-Nr.	Benennung	Besond. Kennz.	Stück	Masse	Bemerkung
1	DEP 6 B TGL 12 378 Bl. 3	Einspritzpumpe m. Spritzversteller, Regler, Förderpumpe und Lamellen- kupplung. Typ S-369	AB	1		
2	M 8 x 80 Sz TGL 0-931-5.6	Sechskantschraube		4		
3	B 8 TGL 7403	Federring		4		
4	8.4 TGL 0-6319	Kugelscheibe		4		
5	04 63111 015	Lamellenkupplung		1		
6	20-00612-007	Schutz für Einspritzp.-Kupplung		1		
7	M 8 x 12 TGL 0-933-5.6	Sechskantschraube		3		
8	B 8 TGL 7403	Federring		3		
9	20-00739-012	Antriebswelle		1	0,735	
10	6204 J TGL 2981	Rillenkugellager		2		
11	27-00476-005	Abstandsrohr		1	0,120	
12	47 TGL 0-472	Sicherungsring		1		
13	27-00471-000	Deckel		1		
14	M 6 x 12 TGL 0-933-5.6	Sechskantschraube		3		
15	B 6 TGL 7403	Federring		3		
16	6 x 11 TGL 9499	Scheibenfeder		1		
17	20-00635-005	Einspritzpumpenrad		1	2,030	
18	27-00053-000	Scheibe		1		
19	M 20 x 1,5 TGL 0-936-50	Sechskantmutter		1		
20	4 x 7,5 TGL 9499	Scheibenfeder		1		
21	27-00587-003	Antriebsrad, 14 Zähne		1	0,096	
22	27-01262-008	Gehäuse		1	0,150	
23	27-00593-001	Antriebsrad, 14 Zähne		1	0,090	
24	27-00589-038	Laufbuchse		1	0,090	
25	E 20 x 47 x 10 TGL 16 454	Wellendichtring		1		
26	20-03884-001	Einspritzleitung, Zyl. 1		1		
27	20-03885-002	Einspritzleitung, Zyl. 2		1		
28	20-03886-003	Einspritzleitung, Zyl. 3		1		
29	20-03887-004	Einspritzleitung, Zyl. 4		1		
30	20-03888-005	Einspritzleitung, Zyl. 5		1		
31	20-03889-006	Einspritzleitung, Zyl. 6		1		
32	20-03930-000	Klemmleiste		1		
33	M 6 x 30 TGL 0-931-5.6	Sechskantschraube		3		
34	6,4 TGL 0-9021	Scheibe		6		
35	B 6 TGL 7403	Federring		3		
36	M 6 TGL 0-934-6	Sechskantmutter		3		
37	20-01149-008	Düsenhalter mit Einspritzdüse, eingestellt auf 185 km/cm <sup>2</sup>		6		
38	SE 170-66-1 TGL 12 384 Bl. 3	Einspritzdüse		6	0,087	
39	18 25003 003	Dichtring		6	0,003	
41	90 FKS 1-1 TGL 12 385 Bl. 6	Dieselmotorenfilter		1	1,800	
42	M 12 x 45 TGL 0-931-5.6	Sechskantschraube		2		
43	12 TGL 0-137	Federscheibe		2		
44	1641004 003	Filterdeckel		1		
45	A 75 x 84 TGL 0-7603- Gummi	Dichtring		2	wahlweise	
	16 44031 003 Plast	Dichtring		2		
46	91 24001 084	Filtereinsatz, grob		1	0,140	
47	91 24001 051	Filtereinsatz, Papier		1	0,115	
48	15 TGL 17774-St	Scheibe		2		
49	9 00380 013	Druckfeder		2		
50	16 41005 100	Filtertopf		2	0,485	
51	M 8 x 75 TGL 0-931-5.6	Sechskantschraube		2	0,035	
52	A 8 x 13 TGL 0-7603-Al	Dichtring		2		
53	16 44006 107	Entlüftungsschraube		3		
54	A 6 x 10 TGL 0-7603-Al	Dichtring		3		
55	20-01483-004	Kraftstoffleitung, Förderp.-Filter		1		
56	20-01484-005	Kraftstoffleitung, Filter-Einspritzp.		1		
57	20-00794-002	Leckkraftstoffleitung I		1		
58	20-03896-005	Leckkraftstoffleitung II		1		
59	A 10 TGL 21 619	Hohlschraube		8		

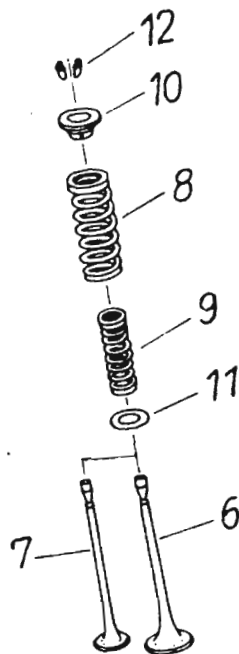
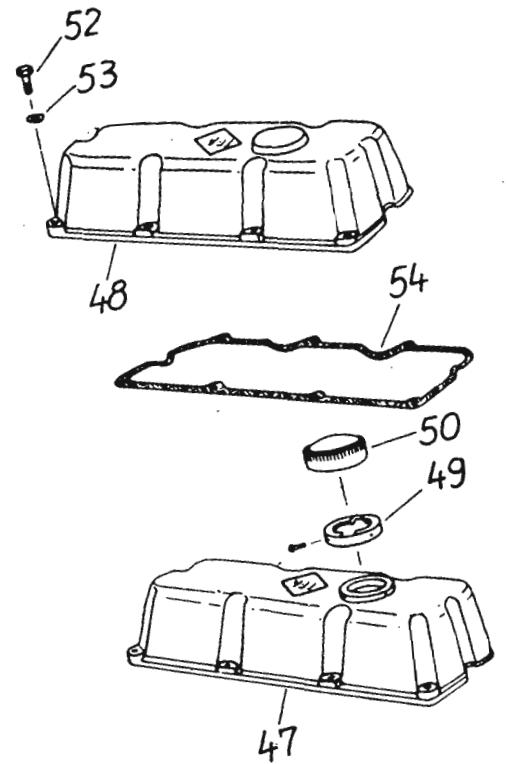
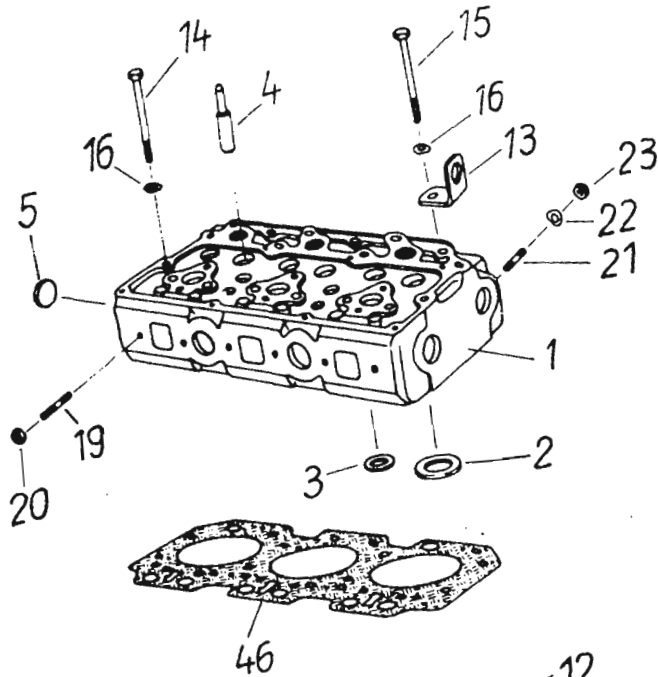
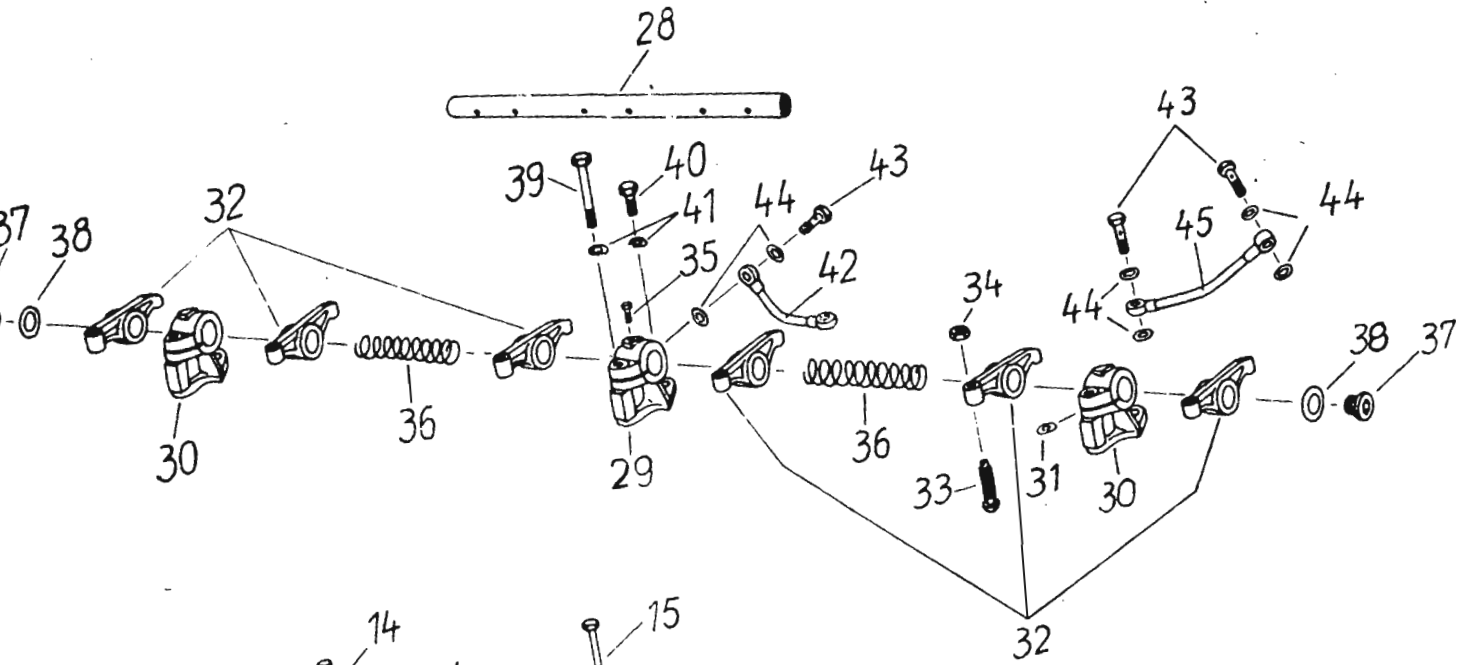

Bild-Nr.	Ersatzteil-Nr.	Benennung	Besond. Stück Kennz.	Masse	Bemerkung
60	A 14 x 18 TGL 0-7603-Cu	Dichtring	21		
61	1 TGL 12 390	Überströmventil	1		
62	A 5 TGL 21 619	Hohlschraube	7		
63	2,5/3 TGL 24-55.28	Doppelhohlschraube	1		
64	A 8 x 11,5 TGL 0-7603-Cu	Dichtring	15		
65	20-00254-001	Hohlschraube	2	0,025	
66	CC 8 x 400 HFPS 181 13	Schlauchleitung	1		
67	CC 8 x 500 HFPS 181 13	Schlauchleitung	1		
68	10 TGL 21 617	Ringstutzen	2		
69	00 400 142 8 0	Biegsame Welle	1		
70	3.0245/09	Betriebsstundenzähler	1		
71	120 FKE 1-1 TGL 12385 Bl. 5	Diesekraftstoffeinfachfilter	1	1,200	
72	16 44016 004	Filterdeckel	1	0,330	
73	16 44030 002	Dichtring	1		
74	120 V TGL 12 385 Bl. 7	Filtereinsatz (grob)	1		
75	15 TGL 17774-St	Scheibe	1		
76	99 00380 013	Druckfeder	1		
77	16 41011 107	Filtertopf	1	0,650	
78	M 8 x 75 TGL 0-931-8.8	Sechskantschraube	1	0,030	
79	A 8 x 13 TGL 0-7603-Al	Dichtring	1		
80	16 44006 107	Entlüftungsschraube	2		
81	A 6 x 10 TGL 0-7603-Al	Dichtring	2		
82	AC 8 x 500 HFPS 18113	Schlauch	1	0,200	
83	A 10 TGL 21 619	Hohlschraube	1	0,026	
84	L 10 M-01 TGL 0-3901	Einschraubstutzen	1		
85	A 14 x 18 TGL 0-7603-Al	Dichtring	3	0,002	
86	20-02132-007	Konsole	1		
87	M 12 x 120 TGL 0-931-8.8	Sechskantschraube	2	0,110	
88	12 TGL 0-137	Federscheibe	2	0,003	
o. A.	27-01254-008	Schelle	4		} zur Befestigung der Einspritz- leitungen
o. A.	27-01255-000	Schlauchstück	4		
o. A.	M 4 x 20 TGL 0-931-5.6	Sechskantschraube	2		
o. A.	B 4 TGL 7403	Federring	2		
o. A.	M 4 TGL 0-934-6	Sechskantmutter	2		



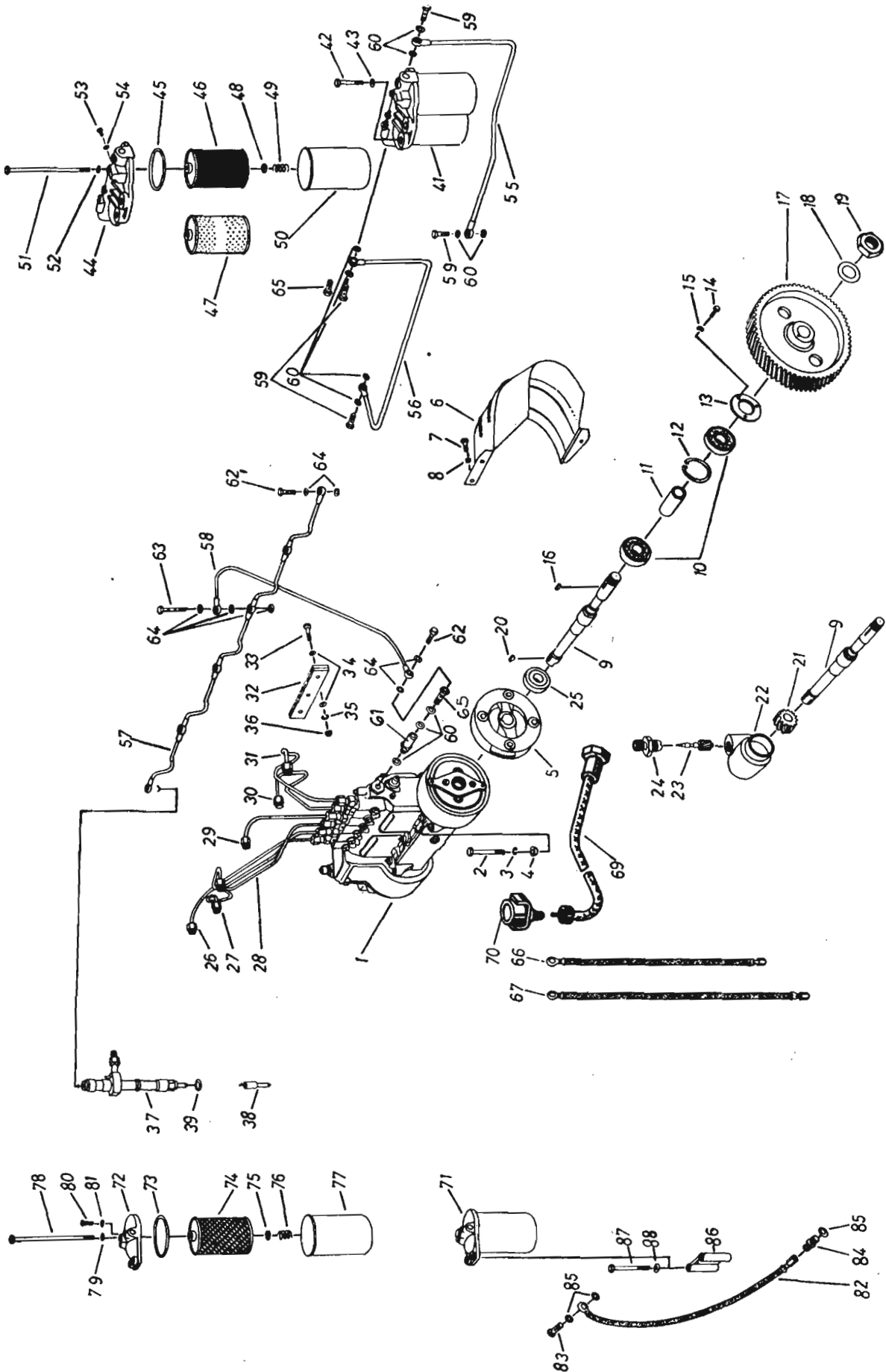

Bild-Nr.	Ersatzteil-Nr.	Benennung	Besond. Kennz.	Stück	Masse	Bemerkung
1	04 62656 101	Gehäuse-Oberteil, vollst.		1	2,790	
2	04 62643 017	Abdeckplatte, vollst.		1	0,380	
3	04 62645 002	Dichtung		1	0,031	
4	M 5 x 16 TGL 0-933-8.8 gal Zn	Sechskantschraube		6		
5	A 14 x 18 TGL 0-7603-Al	Dichtring		1		
6	04 49509 000	Entlüfter, vollst. A TGL 24-12378		1		
7	04 61373 004	Lagerbuchse		2		
8	18 x 3 TGL 24-55.31 WS 1.028	Rundring		1	0,007	
9	04 64500 001	Regelstangenanschlag, vollst.		1	0,026	
10	04 48511 004	Unterlegscheibe		1		
11	BM 6 x 20 TGL 0-84-5.8 gal Zn	Zylinderschraube		1		
12	B 6 TGL 7403 gal Cd	Federring		1		
13	04 62649 110	Regelstange		1		
14	M 6 TGL 0-934-6 gal Zn	Sechskantmutter		1		
15	0463564 105	Gelenkgabel		1		
16	04 61357 004	Druckrohrstutzen		6	0,073	
17	04 61358 005	Druckventilfeder		6	0,005	
18	04 61356 003	Dichtring		6		
19	A 6 x 60 TGL 12 387 Bl. 3	Druckventil		6	0,016	
20	B 5.90 TGL 12 388 Bl. 3	Einspritzpumpeelement		6	0,085	
21	04 61352 016	Klemmstück		6	0,033	
22	M 5 x 12 TGL 0-933-8.8 gal Zn	Sechskantschraube		6		
23	04 61351 007	Regelhülse		6	0,035	
24	04 61350 102	Federstützscheibe		6	0,004	
25	04 61349 004	Kolbenfeder		6	0,034	
26	04 61348 108	Federteller		6	0,016	
27	04 61346 106	Stellschraube		6	0,012	
28	04 61347 107	Gegenmutter		6	0,003	
29	04 61340 100	Rollenstößelkörper		6	0,095	
30	04 61344 104	Rollenbuchse		6	0,008	
31	04 61343 103	Rolle		6	0,014	
32	04 61342 102	Bolzen		6	0,013	
33	04 61345 000	Sprengtring		12		
34	5h 9 x 16 x 13 TGL 180 10	Bolzen		1		
35	1,6 x 12 TGL 0-94-St gal Cd	Splint		1		
36	04 61317 005	Übergangsstutzen		2	0,042	
37	04 63561 006	Dichtung für Regelstange		1		
38	0462616 006	Dichtung		1	0,007	
39	04 61418 106	Führungsstift		1	0,006	
40	M 8 x 30 TGL 0-8221-8.8 gal Zn	Sechskantschraube		4		
41	B 8 TGL 7403 gal Cd	Federring		4		
42	0461363 002	Typschild		1		
43	2 x 6 TGL 0-1476-4.6 gal Zn	Halbrundkerbnagel		2		
44	04 61315 108	Entlüftungsschraube		2	0,006	
45	A 6 x 10 TGL 0-7603-Al	Dichtring		2		
46	04 61322 002	Sicherungsstück, vorn		3	0,007	
47	04 61323 003	Sicherungsstück, hinten		3	0,007	
48	M 5 x 25 TGL 0-933-8.8 gal Zn	Sechskantschraube		3		
49	9 TGL 0-6799 Feder St	Sicherungsscheibe		1		
50	04 61339 107	Rollenstößel		6	0,143	
51	04 61353 000	Sicherungsschraube		12	0,004	
52	B 6 TGL 7403 gal Cd	Federring		6		
53	A 6 x 10 TGL 0-7603-Al	Dichtring		6		
54	04 61419 107	Führungsstück		1	0,016	
55	M 5 x 16 SK TGL 0-933-8.8 gal Zn	Sechskantschraube		2		

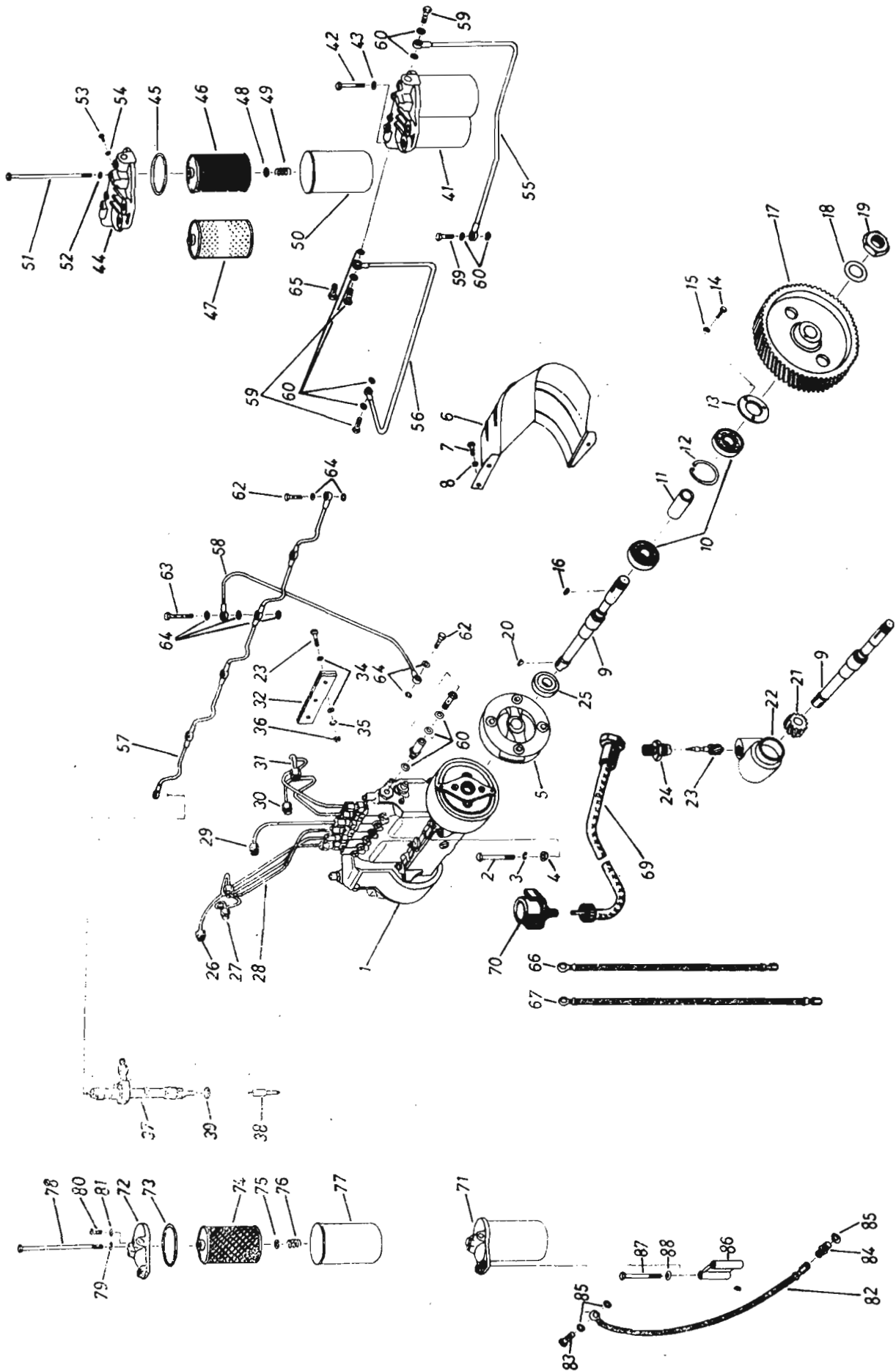
Gruppe 013



Bild-Nr.	Ersatzteil-Nr.	Benennung	Besond. Kennz.	Stück	Masse	Bemerkung
1	04 62637 002	Gehäuse-Unterteil		1	1,580	
2	04 62639 100	Nockenwelle		1	1,959	
3	30205 TGL 2993	Kegelrollenlager		2		
4	D 20 x 30 x 7 TGL 16 454	Wellendichtring		1		
5	04 61327 007	Dichtung		1		
6	04 61407 007	Lagerdeckel		1	0,080	
7	BM 6 x 16 TGL 5683-5.8	Senkschraube		4		
8	04 61333 005	Dichtung		1		
9	BRV TGL 12 381	Kraftstoffpumpe	AB	1	0,851	
10	524-00.1032-04	Handpumpe		1	0,177	
11	524-00.1022-04	Förderpumpengehäuse, vollst.		1	0,337	
12	450-05.079-04	Kolbenfeder		1	0,025	
13	450-05.006-05	Verschlußschraube		1	0,056	
14	450-05.007-05	Rollenstößelrolle		1	0,010	
15	524-00.1031-04	Rollenstößel		1	0,025	
16	450-05.009-05	Rollenstößelbolzen		1	0,005	
17	450-05.010-04	Rollenstößelfeder		1	0,002	
18	A 10 TGL 21 619	Hohlschraube		2		
19	A 14 x 18 TGL 0-7603-Al	Dichtring		4		
20	A 10 TGL 21 618	Ringstück		2		
21	524-00.1021-04	Druckventil-Schraubstutzen		1	0,023	
22	C 18 x 22 TGL 0-7603 St As	Dichtring		1		
23	524-00.1009-04	Ventilfeder		2		
24	524-00.1008-04	Saug- und Druckventil		2	0,002	
25	524-00.1005-04	Saugventil, vollst.		1	0,029	
26	524-00.1011-04	Vorreinigersieb		1	0,016	
27		Vorreinigerfeder		1	0,014	kein Ersatzteil!
28	524-00.1017-04	Dichtring		1		
29	99 00 638 006	Vorreinigerglas KB		1	0,002	
30		Dichtring		1	0,020	
31		Vorreinigerspannschraube		1	0,023	
32	M 6 x 65 TGL 0-933-8.8 gal Zn	Sechskantschraube		2		kein Ersatzteil
33	M 6 x 16 TGL 0-933-5.6 gal Zn	Sechskantschraube		1		
34	6 TGL 0-137 gal Cd	Federscheibe		3		
35	A 8 x 11,5 TGL 0-7603-Al	Dichtring		2		
36	04 61398 027	Überlaufrohrchen, vollst.		1	0,011	
37	524-00.1029-04	Dichtring		1		
38	1,5 x 18 TGL 0-1472-5.8	Paßkerbstift		1		
39	4 x 12 TGL 0-1474-5.8	Steckerbstift		2		
40	4 x 6,5 TGL 9499	Scheibenfeder		2		
41	04 61398 125	Hohlschraube		1		
42	C 16 x 20 TGL 0-7603-St As	Dichtring		1		
43	04 63110 006	Kupplungsflansch, lang		1	0,390	
44	04 63111 115	Kupplung		1	0,945	
45	04 63107 002	Kupplungslamelle		8	0,027	
46	CM 8 x 45 TGL 0-931-10.9 gal Zn	Sechskantschraube		1		
47	M 8 x 20 TGL 0-933-8.8 gal Zn	Sechskantschraube		2		
48	8,4 TGL 0-125-St gal Zn	Scheibe		12		
49	M 8 TGL 0-934-6 gal Zn	Sechskantmutter		2		
50	B 8 TGL 7403 gal Cd	Federring		5		
51	M 8 x 14 TGL 0-933-8.8 gal Zn	Sechskantschraube		2		
52	B 14 TGL 7403 gal Cd	Federring		1		
53	M 14 x 1,5 TGL 0-934-6 gal Zn	Sechskantmutter		1		
54	40 x 0,1 TGL 10404-St	Paßscheibe	n. Bedarf			
	40 x 0,16 TGL 10404-St	Paßscheibe	n. Bedarf			
	40 x 0,2 TGL 10404-St	Paßscheibe	n. Bedarf			
	40 x 0,5 TGL 10404-St	Paßscheibe	n. Bedarf			
55	04 63113 000	Kupplung, kpl.	AB	1	1,350	
56	04 63114 001	Scheibe		4		

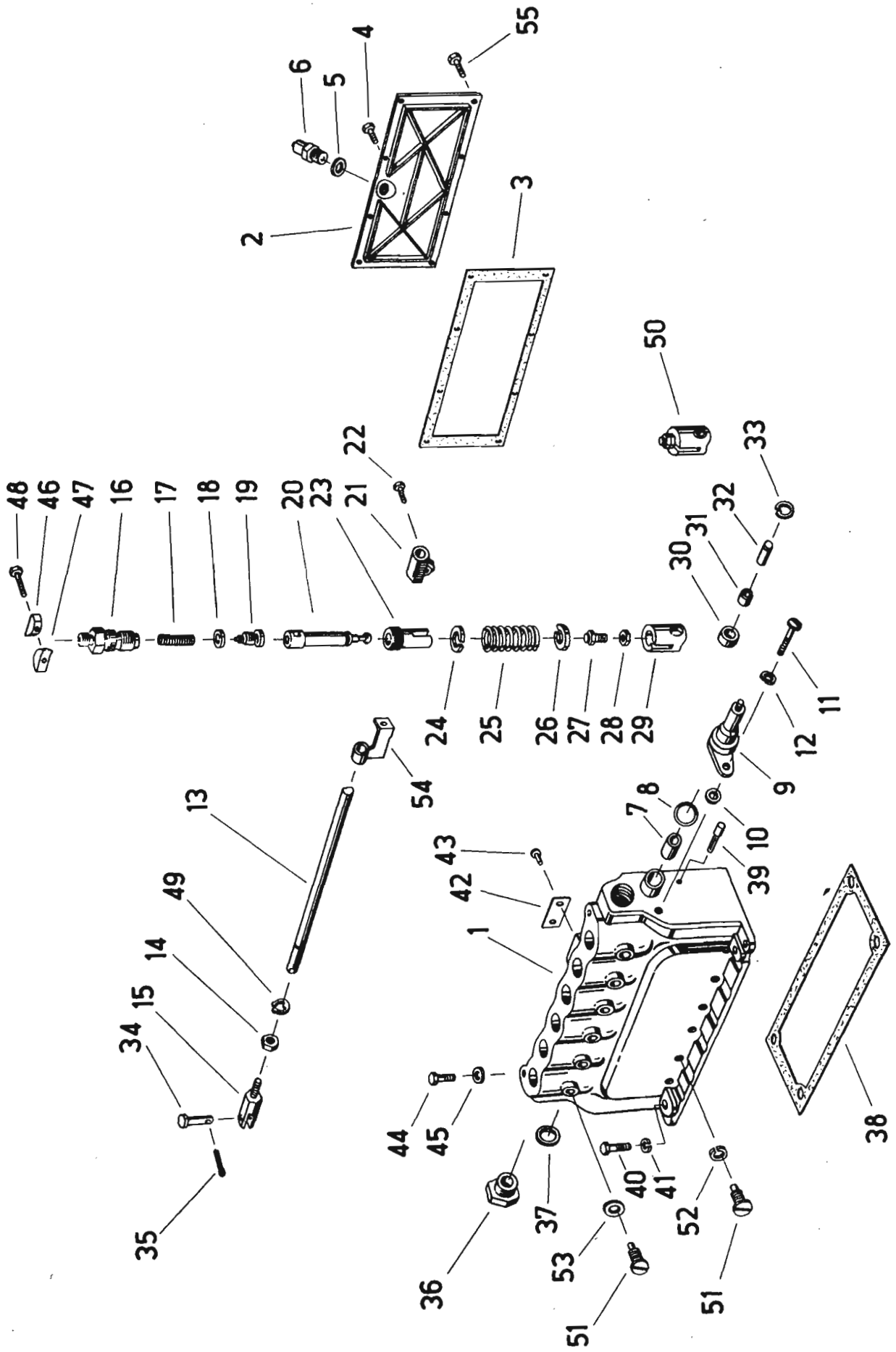

Bild-Nr.	Ersatzteil-Nr.	Benennung	Besond. Stück Kennz.	Masse	Bemerkung
1	04 63610 008	Gehäuse-Anschlußteil	1	0,465	
2	04 63613 002	Gehäuse-Abschlußteil	1	0,375	
3	04 63574 002	Gehäuse-Deckel	1	0,135	
4	04 63559 003	Dichtung	1		
5	04 63560 005	Dichtung	1		
6	04 49509 000	Entlüfter, vollst. A TGL 4-12378 Bl. 6	1	0,033	
7	A 4 x 18 TGL 0-7603-Al	Dichtring	1		
8	BM 6 x 65 TGL 0-84-5.8 gal Zn	Zylinderschraube	2		
9	BM 6 x 25 TGL 0-84-5.8 gal Zn	Zylinderschraube	2		
10	4 x 12 TGL 0-1474-5.8	Steckkerbstift	2		
11	BM 6 x 20 TGL 0-84-5.8 gal Zn	Zylinderschraube	4		
12	D 20 x 30 x 7 TGL 16 454	Wellendichtring	1		
13	04 61327 007	Dichtung	1		
14	BM 6 x 16 TGL 5683-5.8 gal Zn	Senkschraube	4		
15	1332-1000-214/2	Reglerelement, vollst.	1	2,285	
16	B 14 TGL 7403 gal Cd	Federring	1		
17	04 63562 103	Schlitzmutter	1	0,016	
18	04 63863 010	Typschild	1		
19	2 x 6 TGL 0-1476-4.6 gal Zn	Halbrundkerbnagel	2		
20	M 6 x 12 TGL 0-933-5.6 gal Zn	Sechskantschraube	1		
21	A 6 x 10 TGL 0-7603-Al	Dichtring	1		
22	6 TGL 0-137 gal Zn	Federscheibe	7		
23	A 6 x 10 TGL 0-7603-Al	Dichtring	2		
24	M 8 x 8 TGL 0-933-5.8 gal Zn	Sechskantschraube	1		
25	A 8 x 11,5 TGL 0-7603-Al/AP	Dichtring	1		
26	26 x 3 TGL 24-55.31 WS 1.028	Rundring	2		
27	7 x 2 TGL 24-55.31 WS 1.028	Rundring	2		
28	04 63563 104	Stoßstange	1	0,012	
29	04 63873 004	Anschlag	1	0,043	
30	M 6 x 16 Sk TGL 0-933-5.6 gal Zn	Sechskantschraube	1		
31	AM 6 x 40 TGL 16 297 gal Zn	Gewindestift	1		
32	M 6 TGL 0-934-6 gal Zn	Sechskantmutter	3		
33	04 56374 002	Bedienhebel 1 TGL 24-1236	1	0,086	
34	M 6 x 30 TGL 0-933-8.8 gal Zn	Sechskantschraube	1		
35	6,4 TGL 0-125-St gal Zn	Scheibe	2		
36	04 63608 101	Stellbolzen	1	0,024	
37	04 63609 102	Stellbolzenhalteschraube	1	0,018	
38	B 8 TGL 7403 gal Cd	Federring	1		
39	5 h 9 x 16 x 13 TGL 18 010	Bolzen	1		
40	1,6 x 12 TGL 0-94-St gal Cd	Splint	1		
41	K 12 x 16 x 13 TGL 11 553	Nadelkranz	2		

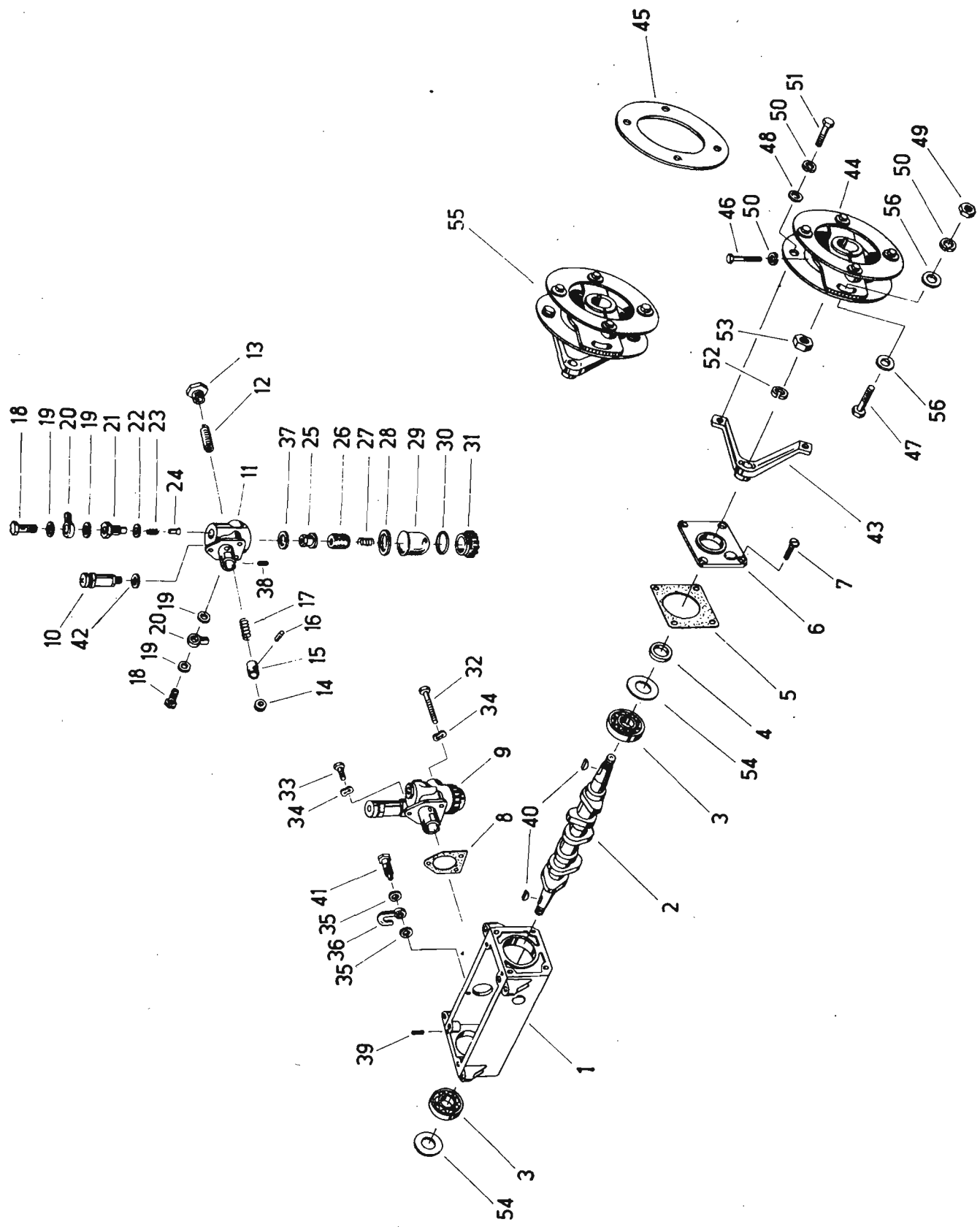

Bild-Nr.	Ersatzteil-Nr.	Benennung	Besond. Stück Kennz.	Masse	Bemerkung
o. A.	20-01161-004	Nockenwelle, best. aus			
		lfd.-Nr. 1 bis 3	1		
1		Nockenwelle	1	9,400	
2	25 TGL 0-470	Verschlußscheibe	1		
3	25 TGL 0-472	Sicherungsring	1		
4	B 10 x 8 x 25 TGL 9500	Paßfeder	1		
5	20-00713-003	Anlaufscheibe	1	0,115	
6	20-00634-037	Nockenwellenrad	1	2,250	
7	33 TGL 0-432-St	Sicherungsblech	1		
8	27-00298-003	Verschlußschraube	1	0,278	
9	M 6 x 14 TGL 0-933-5.6	Sechskantschraube	3		
10	B 6 TGL 7403	Federring	3		
11	27-00306-021	Pilzstößel	12	0,280	
12	27-95736-004	Stößelstange, vl	12	0,220	



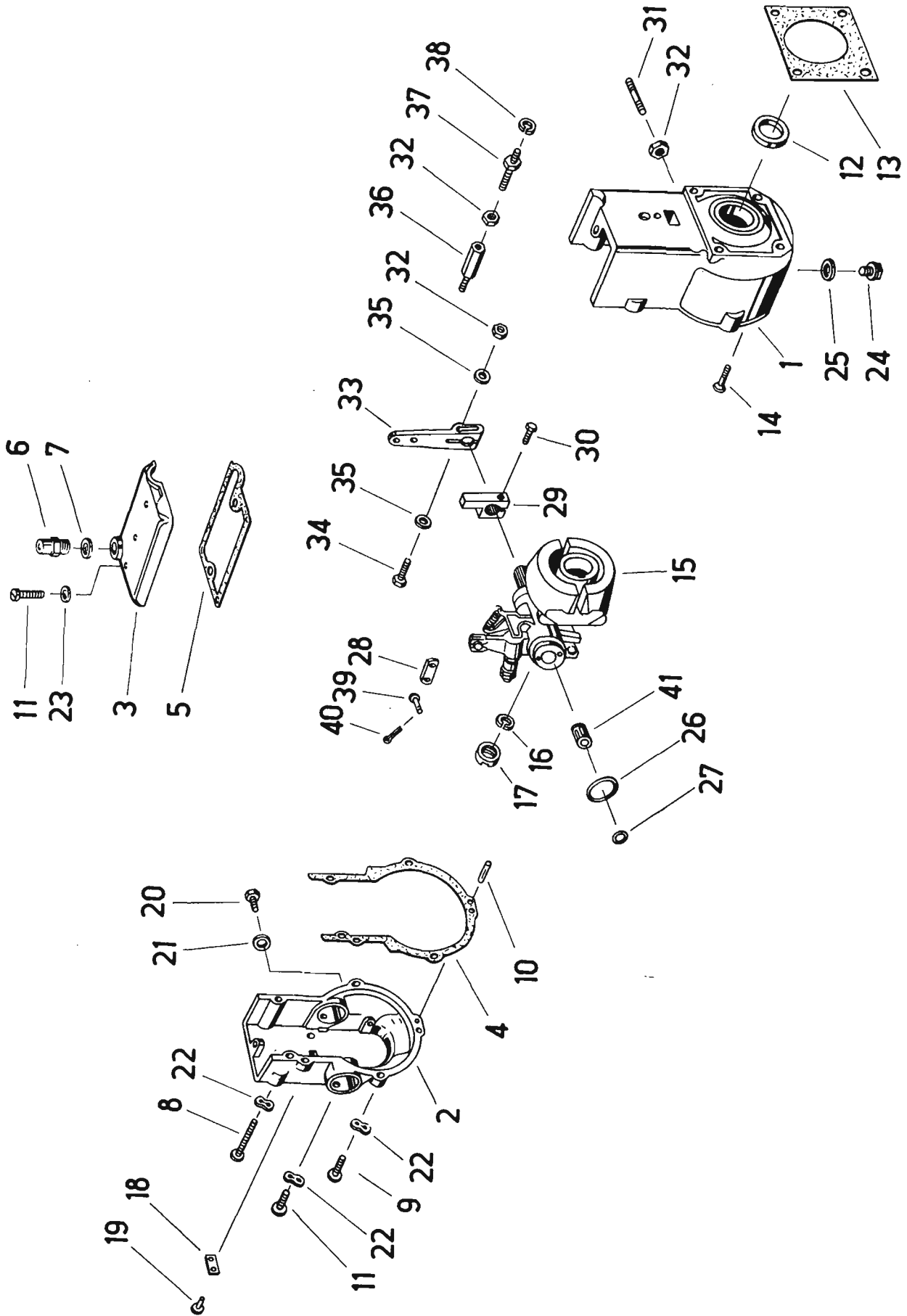

Bild-Nr.	Ersatzteil-Nr.	Benennung	Besond. Kennz.	Stück	Masse	Bemerkung
1	02 034291 2 0	Glocke		1	33,000	
2	02 034292 0 0	Achse		1	1,850	
3	02 034293 7 0	Welle	AT	1	6,420	
4	02 037904 0 0	Keilriemenscheibe		1	27,500	
5	A 8 TGL 0-3402	Kegelschmierkopf		1		
6	140 TGL 0-472	Sicherungsring		1		
7	02 034295 3 0	Deckel		1	0,030	
8	6313 TGL 2981	Rillenkugellager		1		
10	65 TGL 0-471	Sicherungsring		1		
11	BM 10 x 25					
	TGL 0-835-8.8 gal Zn	Stiftschraube		3		
12	0550 01 161 0	Sechskantschraube		1		
13	M 8 TGL 0-934-6 gal Zn	Sechskantmutter		4		
14	M 12 x 35					
	TGL 0-933-8.8 gal Zn	Sechskantschraube		8		
15	12 TGL 0-137 gal Zn	Federscheibe		8		
16	5550 34 095 0	Deckel		1	0,006	
17	M 6 x 10 TGL 0-933-8.8 gal Zn	Sechskantschraube		2		
18	6 TGL 0-137 gal Zn	Federscheibe		2		
19	02 034299 4 0	Achse		1	0,265	
20	BM 16 TGL 0-439-50 gal Zn	Sechskantmutter		1		
21	02 037320 30	Verbundkeilriemen für Trommelantrieb		1		
22	02 034303 8 0	Zwischenplatte		1	3,940	
23	Cs 30 E	Seilscheibe		1		VEB Cosid
24	02 034304 6 0	Mitnehmer		1	2,130	
25	02 034305 4 0	Paßschraube		6	0,158	
26	M 16 TGL 0-937,60 gal Zn	Kronenmutter		6		
27	18 TGL 8328 gal Zn	Scheibe		6		
28	4 x 32 TGL 0-94-St gal Cd	Splint		6		
29	M 10 x 80 TGL 0-931-8.8 gal Zn	Sechskantschraube		12		
30	B 10 TGL 7403 gal Zn	Federring		23		
31	M 10 x 25 TGL 0-933-8.8 gal Zn	Sechskantschraube		8		
32	02 034246 3 0	Gegenlager		1	1,540	
33	02 037543 0 0	Keilriemenschutz		1		
34	M 10 TGL 0-934-6 gal Zn	Sechskantmutter		3		
35	A 11,5 TGL 0-440 gal Zn	Scheibe		3		
36	02 034236 7 0	Buchse		1	0,501	
37	B 8 TGL 7403 gal Zn	Federringe		3		
38	M 8 x 25 TGL 0-933-8.8 gal Zn	Sechskantschraube		3		
39	02 034302 1 0	Kupplung		1		
		best. aus Bild-Nr. 22-28		1		
40	02 037299 1 0	Distanzscheibe		3	0,037	

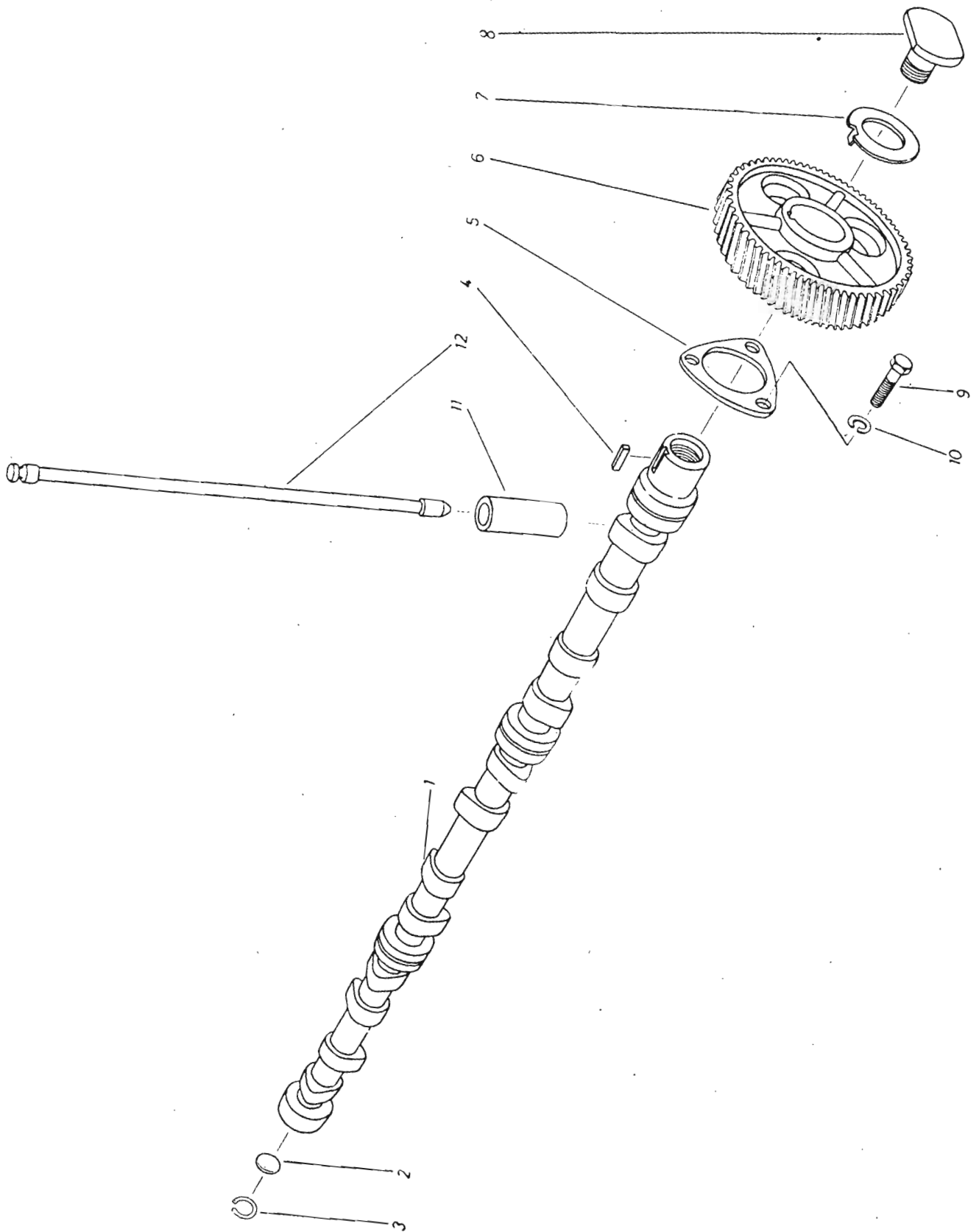

Bild-Nr.	Ersatzteil-Nr.	Benennung	Besond. Kennz.	Stück	Masse	Bemerkung
1	16 30005 007	Rotationsfilter, Typ 450 FOR 1-1	AB	1		
2	16 30835-000	Ölfilterkombination Typ 90/30 FOS 2-1 + 450 FOR 1-1	AB	1		
3	16 34153 006	Gehäuse-Oberteil		1		
4	M 8 x 110					
	TGL 0-931-5.6 gal Zn	Sechskantschraube		4		
5	8 TGL 0-137 gal Zn	Federscheibe		22		
6	M 16 x 1,5					
	TGL 0-7604-5.8 gal Zn	Verschlußschraube		1		
7	C 16 x 20 TGL 0-7603-Al As	Dichtring		1		
8	16 34065 006	Dichtung		1		
9	C 22-160 TGL 0-2353	Verschraubung gerade		2		
10	BM 6 x 80					
	TGL 0-835-5.8	Stiftschraube		2		
11	16 34045 002	Papiereinlage		1		
12	M 10 x 90 TGL 0-931-8.8	Sechskantschraube		5		
13	16 34068 000	Düse, Größe 1,6		2		
14	M 6 TGL 0-934-6	Sechskantmutter		2		
15	16 31032 000	Rotor, vl Größe 1,6		1	0,890	
16	32 TGL 0-472	Sicherungsring		1		
17	6201 TGL 2981	Rillenkugellager		1		
18	16 31033 001	Gehäuseunterteil, vorm.		1	1,490	
19	M 8 TGL 0-934-6 gal Zn	Sechskantmutter		18		
20	16 34069 001	Fußdichtung		1		
21	16 31037 005	Filtergehäuse, vorm.		1		
22	BM 8 x 25					
	TGL 0-835-5.8 gal Zn	Stiftschraube		4		
23	16 34027 000	Filterdeckel		1		
24	16 31041 001	Ölfiltereinsatz, vl		1		
25	BM 8 x 40					
	TGL 0-835-5.8 gal Zn	Stiftschraube		4		
26	C 30 x 36					
	TGL 0-7603-Al AS	Dichtring		3		
28	16 34284 008	Ventilsitzring 2. Übergröße Ø 27,3 h 11		3		
29	24 mm III TGL 15 515	Kugel		3		
30	16 34062 003	Druckfeder		3		
31	16 34072 005	Führungshülse für Pumpenschutzventil		1		
32	16 34071 004	Führungshülse für Druckregelventil		1	0,009	
33	16 34026 104	Verschlußschraube		3		
34	16 34028 001	Dichtung		1		
35	16 34075 008	Dichtung		1		
36	C TGL 0-75575	Anschlußstutzen		1		
37	A 14 x 18					
	TGL 0-7603-Cu	Dichtring		2		
38	10 TGL 0-137	Federscheibe		5		
39	20-01815-803	Verbindungsleitung		1	0,340	
40	20-01816-804	Verbindungsleitung		1	0,410	
41	M 14 x 1,5					
	TGL 0-7604-5.8	Verschlußschraube		1		
42	A 26 x 31					
	TGL 0-7603-Cu	Dichtring		4		
43	FE 404-15.1312-04	Distanzhülse		2		
44	HV 22-160 TGL 0-2353	Verschraubung, winklig		2		
45	M 12 x 110					
	TGL 0-931-8.8	Sechskantschraube		2		
46	M 12 x 40					
	TGL 0-931-8.8	Sechskantschraube		2		
47	12 TGL 0-137	Federscheibe		4		
48	20-02180-801	Saugleitung		1	0,780	
49	M 8 x 25					
	TGL 0-933-5.6	Sechskantschraube		2		
50	B 8 TGL 7403	Federring		2		
51	M 8 x 18					
	TGL 0-933-5.6	Sechskantschraube		2		

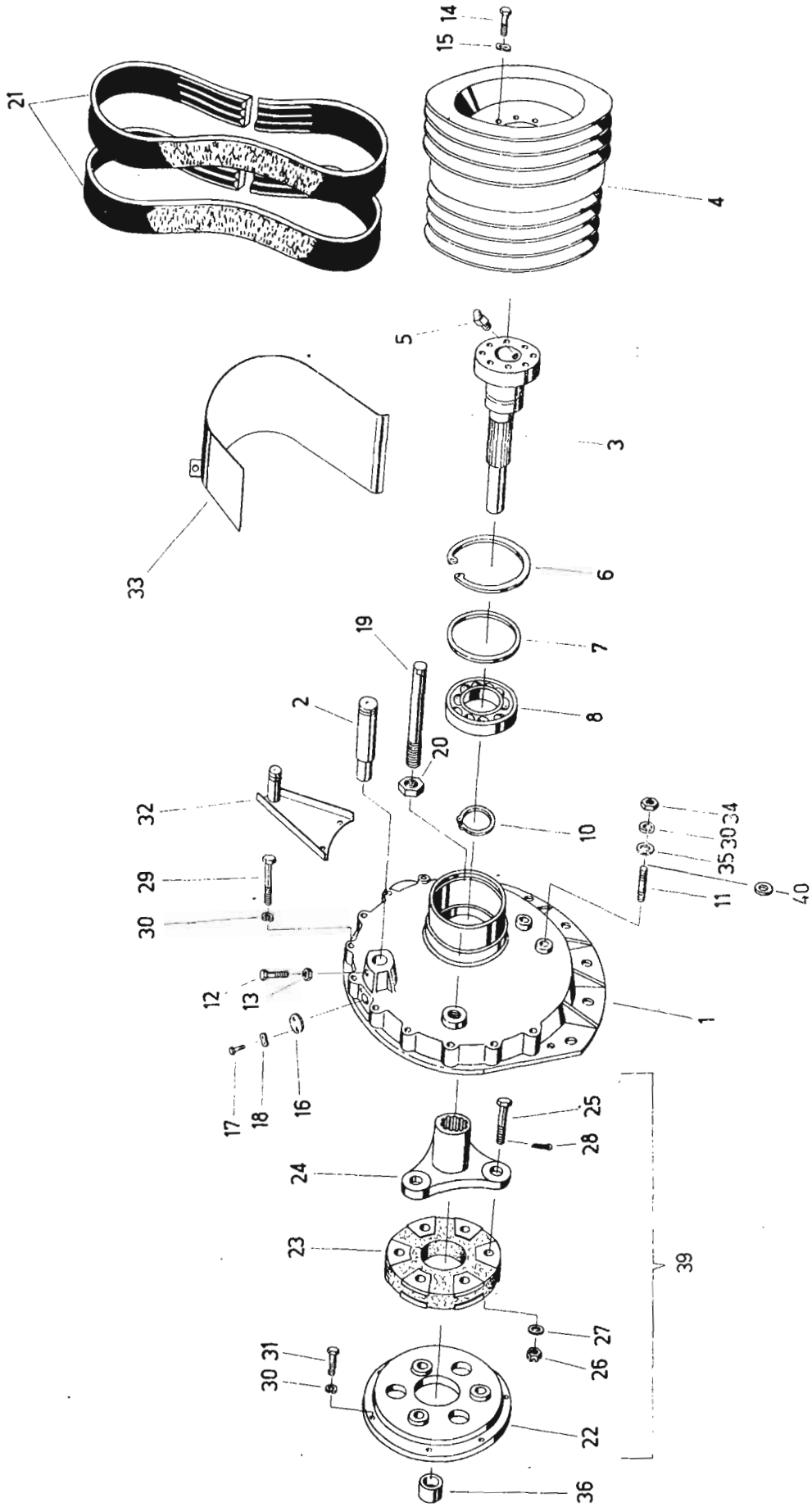

Bild-Nr.	Ersatzteil-Nr.	Benennung	Besond. Kennz.	Stück	Masse	Bemerkung
52	20-02273-003	Dichtung		1		
53	FE 404-15.1167-02	Druckleitung		1		
54	8 TGL 0-137	Federscheibe		4		
55	M 8 x 30 TGL 0-931-5.6	Sechskantschraube		4		
56	26 DIN 71511	Dichtung		2		
57	860-601.000/01	Öl-Kühlmittel-Wärmeübertrager	AB	1	10,000	
58	860-600.100/01	Gehäuse		1	5,300	
59	860-600.004/03					
	860-600.003/03	Flachdichtungssatz		1		
60	860-711.000/01	Röhrenblock		1	1,800	
61	860-600.022/02	Deckel		1	1,200	
62	BM 8 x 60					
	TGL 0-835-5.8 gal Zn	Stiftschraube		10		
63	M 14 x 1,5 keglig					
	TGL 16 486	Ablaßventil		1		
64	M 14 x 1.5					
	TGL 0-910-4.6 phosph.	Verschlußschraube		1		
65	C 14 x 18 TGL 0-7603-Al					
	As	Dichtring		1		
66	4422	Ölfilttereinsatz		1		

Gruppe 018

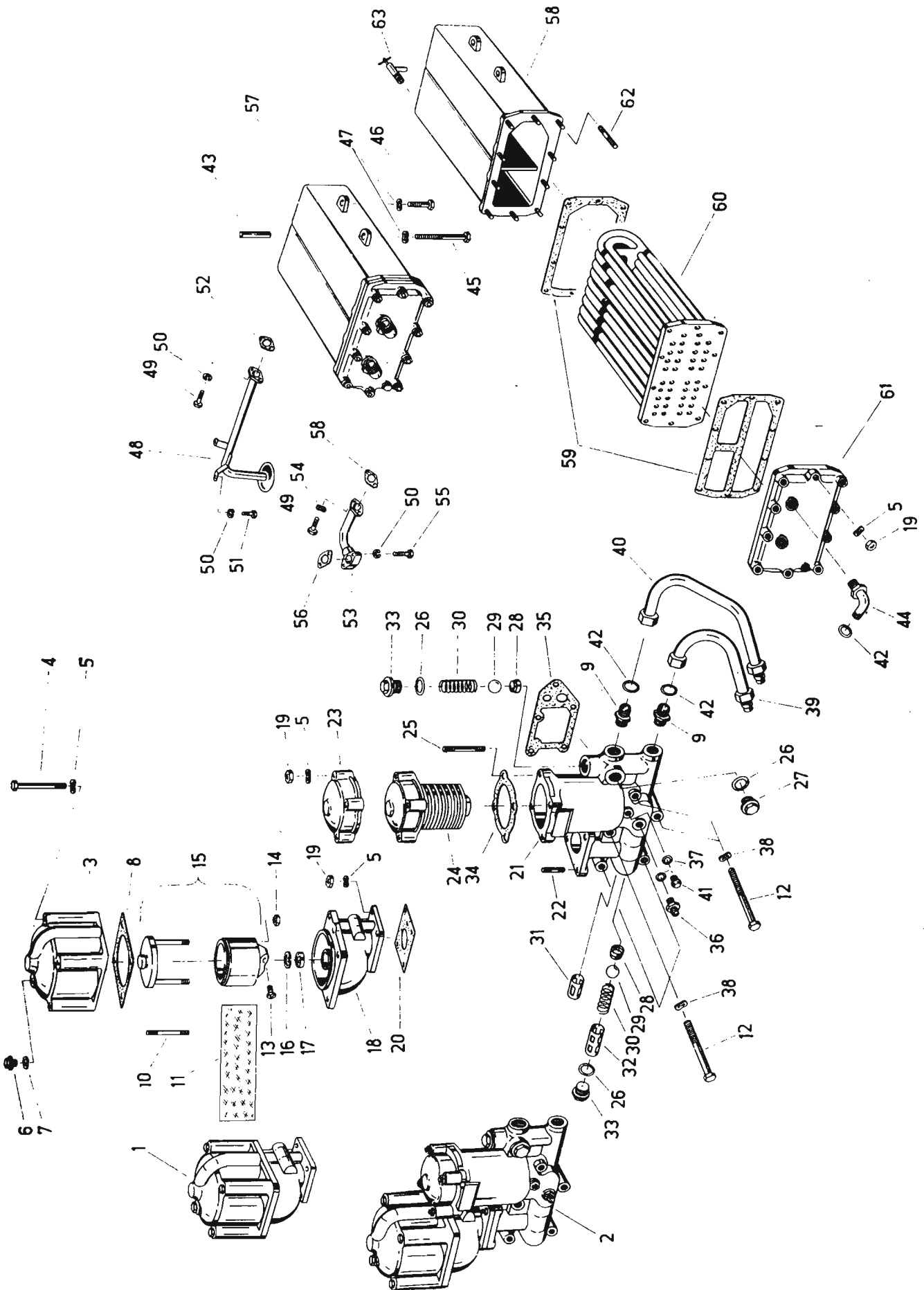

## Kraftstoffanlage

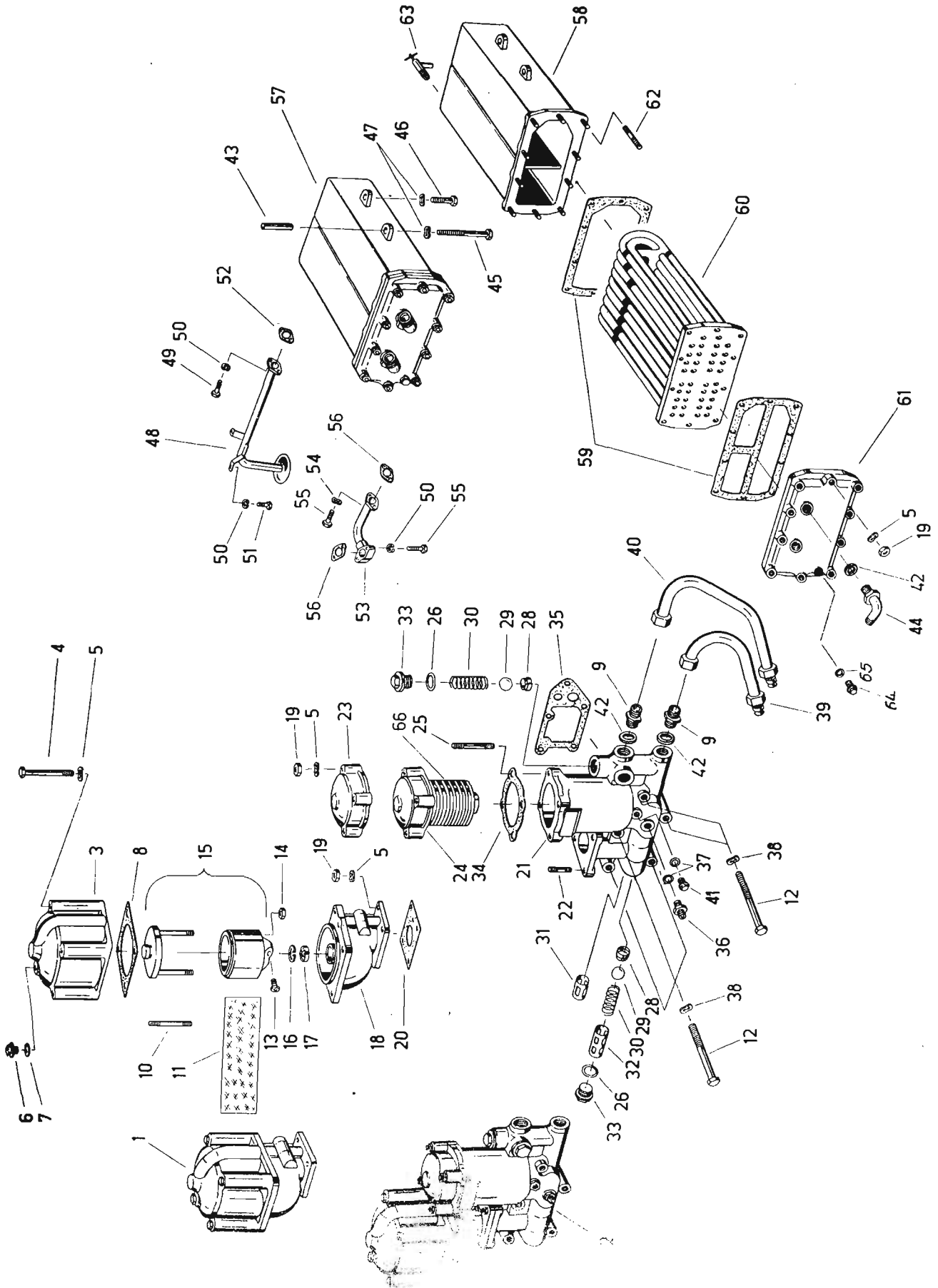
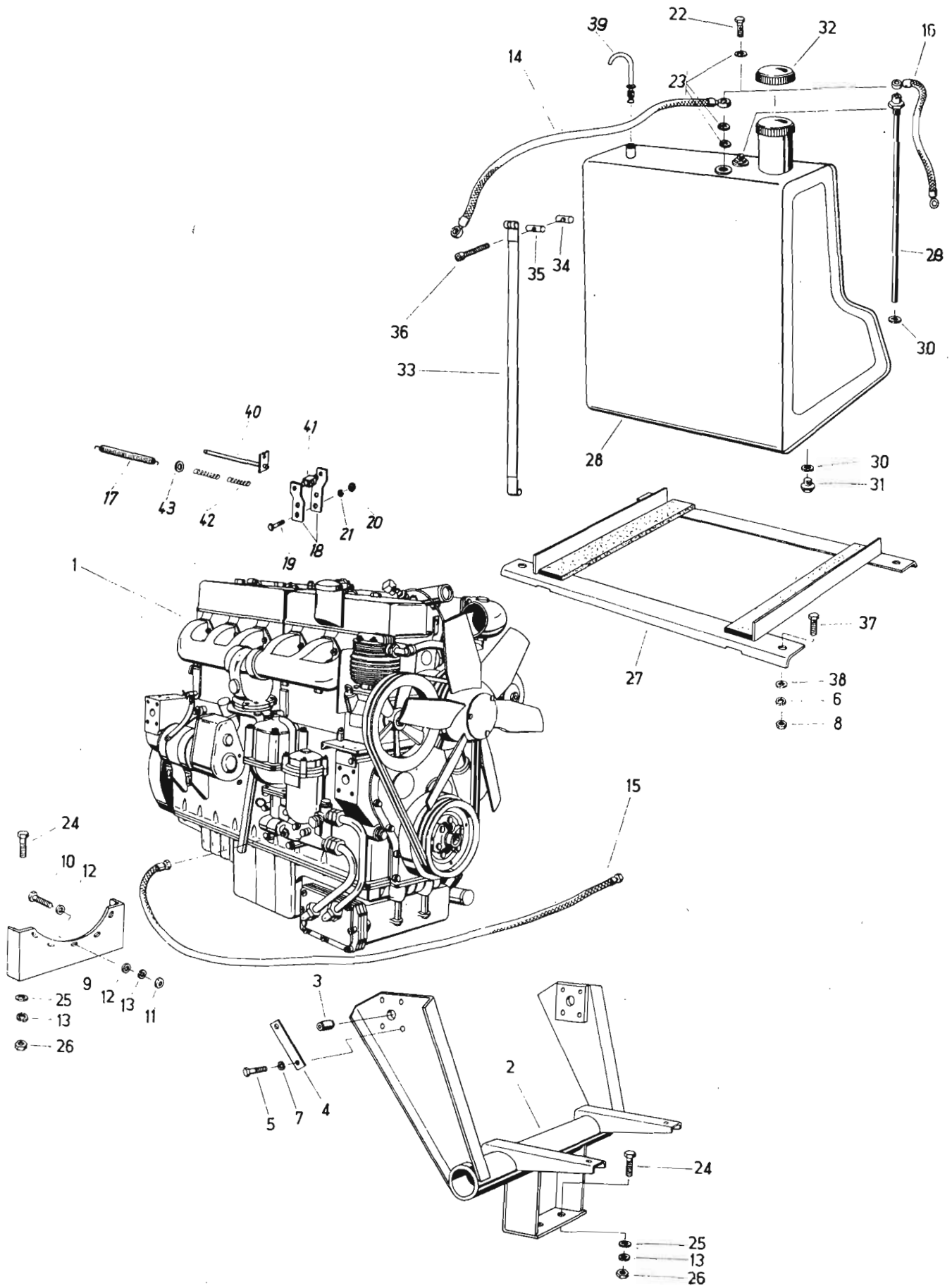
Gruppen-Nr. 018

Bild-Nr.	Ersatzteil-Nr.	Benennung	Besond. Kennz.	Stück	Masse	Bemerkung
1		Motor 6 VD 14,5/12-2 SRW	AB	1	820,000	für 170 PS
2	02 034275 2 0	Motorrahmen		1	25,000	
3	02 034262 3 0	Paßbolzen		2	0,097	
4	02 034263 1 0	Platte		2	0,031	
5	M 10 x 40					
	TGL 0-931-8.8 gal Zn	Sechskantschraube		8		
6	B 12 TGL 7403 gal Zn	Federring		4		
7	B 10 TGL 7403 gal Zn	Federring		14		
8	M 12 TGL 0-934-6 gal Zn	Sechskantmutter		4		
9	02 034237 5 0	Konsol		1	6,530	
10	M 16 x 1,5 x 70					
	TGL 0-960-8.8 gal Zn	Sechskantschraube		5		
11	M 16 x 1,5 TGL 0-934-6 gal Zn	Sechskantmutter		5		
12	02 034238 3 0	Scheibe		10		
13	B 16 TGL 7403 gal Zn	Federring		11		
14	AC 8 x 500					
	HFPS 181 13	Schlauchleitung		1		
15	AA 4 x 4000					
	HFPS 181 13	Schlauchleitung		1		
16	AC 8 x 400					
	HFPS 181 13	Schlauchleitung		1		
17	A 1,6 x 18 x 60					
	TGL 18 397	Zugfeder		1		
18	02 037784 2 0	Aufnahme		2	0,050	
19	M 6 x 20 TGL 0-933-8.8 gal Zn	Sechskantschraube		2		
20	M 6 TG L 0-934-6 gal Zn	Sechskantmutter		2		
21	B 6 TGL 7403 gal Zn	Federring		2		
22	A 10 TGL 21 619 gal Zn	Hohlschraube		4		
23	A 14 x 20					
	TGL 0-7603-Cu	Dichtring		5		
24	M 16 x 45 TGL 0-933-8.8 gal Zn	Sechskantschraube		6		
25	18 x 50 x 8 FoN 14510 St 38u-2	Scheibe		6		
26	M 16 TGL 0-934-6 gal Zn	Sechskantmutter		6		
27	02 035445 0 0	Gestell		1	6,000	
28	02 035426 60	Kraftstoffbehälter		1	26,800	
29	02 035437 0 0	Saugstutzen		1	0,167	
30	A 18 x 22 TGL 0-7603-St	Dichtring		2		
31	M 18 x 1,5					
	TGL 0-7604-4.6 gal Zn	Verschlussschraube		1		
32	E 60 TGL 39-741- Al pol.	Verschlußdeckel		1		
33	02 034073 4 0	Spannband		2	0,340	
34	02 034076 7 0	Spannband, hinten		2	0,556	
	02 034078 3 0	Gewindebolzen		2	0,050	
35	02 034079 1 0	Bolzen		2	0,050	
36	BM 8 x 60 TGL 0-84-5.8 gal Zn	Zylinderschraube		2		
37	M 12 x 30 TGL 0-933-8.8 gal Zn	Sechskantschraube		4		
38	A 14 TGL 0-440 gal Zn	Scheibe		4		
39	02 035410 4 0	Entlüftungsleitung		1	0,051	
40	02 037780 1 0	Zugstange, vl		1		
41	02 037783 4 0	Nippel		1		
42	B 1,4 x 10 x 17,5					
	TGL 18 395 gal Cd	Druckfeder		2		
43	6,4 TGL 17 774 St gal Zn	Scheibe		1		





Bild-Nr.	Ersatzteil-Nr.	Benennung	Besond. Stück Kennz.	Masse	Bemerkung
1	1.203-000:00.0(2)	Kühlmittelpumpe, vl best. aus Bild-Nr. 2 bis 12,46	1	18,540	
2	1.203-000:01.0(1)	Gehäuse	1		
3	1.203-010:00.0(4)	Welle, vl	1		
4	1.037-000:02.0(4)	Gummiring	1		
5	1.037-000:03.0(4)	Verschlußdeckel	1		
6	6.021-000:01.0(4)	Distanzbuchse 25 A	2		
7	1.035-000:02.0(4)	Nabe	1		
8	3.014-000:00.0(4)	Menbrangleitringdichtung GN 64,2 B-25	1		
9	4.006-000:00.0(5)	Gleitringdichtung NN 54.1 A-25/62	1		
10	4.018-000:00.0(5)	Gleitringdichtung NN 54.1 B-25/62	1		
11	6305 Cf TGL 2981	Rillenkugellager	2		
12	4 x 10 TGL 0-1471	Kegelkerbstift	1		
13	142015-101.1100-00(3)	Lauftrad	1		
14	M 8 x 40 TGL 0-931-8.8	Sechskantschraube	4		
15	8 TGL 0-137	Federscheibe	4		
16	FE 404-13.1347-01	Kühlmitteldruckleitung, vorn	1	1,730	
17	FE 404-13.1287-02	Kühlmitteldruckleitung, hinten	1	1,080	
18	FE 404-13.1288-04	Dichtung	6		
19	FE 404-13.1351-04	Dichtung	1		
20	M 8 x 55 TGL 0-931-5.6	Sechskantschraube	14		
21	8 TGL 0-137	Federscheibe	14		
22	40 GKTS 8-10; 80 lang	Industrieschlauch	2		
23	A 9 x 430 TGL 11 046	Schlauchbinder	11		
24	20-01141-000	Kühlmittelnrücklaufleitung, hinten	1	0,780	
25	20-01139-006	Kühlmittelnrücklaufleitung, vorn	1	0,955	
26	20-01142-001	Dichtung	4		
27	C TGL 0-75575	Anschlußstutzen	1		
28	A 14 x 18 TGL 0-7603-Cu	Dichtring	1		
29	BM 5 x 45 TGL 0-835-5.8	Stiftschraube	2		
30	M 5 TGL 0-934-6	Sechskantmutter	2		
31	B 5 TGL 7403	Federring	2		
32	02 034332 7 0	Muffe	3		
33	FE 404-13.1480-03	Saugrohr	1	1,470	
34	02 034329 6 0	Krümmern	2	0,455	
35	FE 404-13.1479-02	Kühlmittelsaugleitung	1	0,410	
36	FE 404-13.1470-02	Kühlmittelsaugleitung	1	0,390	
37	M 10 x 55 TGL 0-931-8.8	Sechskantschraube	4		
38	B 10 TGL 7403	Federring	4		
39	50 TGL 105-304 85 lg	Kühlmittelschlauch	3		
40	50 DIN 71511	Dichtung	2		
41	545.61-Az 2 (3)	Kühlmitteltemperaturregler	1		
42	32 TGL 105-304	Kühlmittelschlauch, 945 lang	1		
43	A 9 x 370 TGL 11 046	Schlauchbinder	2		
44	91 0102-01000 C 120	Geber	1		
45	27-95543-004	Magnetventil	1		
46	FE 404-13.1443-02	Keilriemenscheibe	1	3,540	
47	50 TGL 105-304, 220 lg.	Kühlwasserschlauch: gerade	1		
		Zubehörteile für Kaltstarteinrichtung			
o. A.	20-01633-002	Kraftstoffleitung Filter-Magnetventil	1		
o. A.	20-04102-008	Kraftstoffleitung Magnetventil-Düsenhalter	1		
o. A.	20-01635-004	Verbindungsleitung Magnetventil-Startgerät	1		
o. A.	KA02 TGL 28086	Flammglühkerze	1		
o. A.	2,5/3 MWS 421	Doppelhohlschraube	1		
o. A.	A 5 TGL 21619	Hohlschraube	3		
o. A.	A 8 x 11,5 TGL 0-7603-Cu	Dichtring	8		



Bild-Nr.	Ersatzteil-Nr.	Benennung	Besond. Kennz.	Stück	Masse	Bemerkung
1	02 034335 1 0	Kühljalousie		1		
2	02 034336 8 0	Rahmen		1	2,870	
3	02 034342 3 0	Rahmenteil		1	0,985	
4	02 034346 4 0	Jalousieklappe		13	0,350	
5	02 034349 7 0	Schwenkhebel		1	0,060	
6	02 034352 8 0	Steuerschiene		1	0,185	
7	A 2,2 x 15 x 40 Ba TGL 18 397	Zugfeder		1		
8	M 8 x 12 TGL 0-933-8.8 gal Zn	Sechskantschraube		2		
9	B 8 TGL 7403 gal Zn	Federring		4		
10	M 8 TGL 0-934-6 gal Zn	Sechskantmutter		2		
11	4,3 TGL 0-125-St gal Zn	Scheibe		13		
12	8,4 TGL 17774-St gal Zn	Scheibe		2		
13	3,2 x 16 TGL 0-94-St gal Cd	Splint		4		
14	3,2 x 50 TGL 0-94-St gal Cd	Splint		2		
15	M 6 x 12 TGL 0-933-8.8 gal Zn	Sechskantschraube		10		
16	M 6 TGL 0-934-6 gal Zn	Sechskantmutter		10		
17	B 6 TGL 7403 gal Zn	Federring		10		
18	7 TGL 8328 gal Zn	Scheibe		10		
19	870-500.000/01	Wasserkühler	AB	1		
20	02 034255 1 0	Strebe		1		
21	11,5 TGL 8328 gal Zn	Scheibe		1	0,545	
22	B 10 TGL 7403 gal Zn	Federring		3		
23	M 10 TGL 0-934-6 gal Zn	Sechskantmutter		1		
24	B 30 x 30 TGL 20 141	Gummifeder		1		
25	A 9,5 TGL 0-440 gal Zn	Scheibe		1		
26	M 8 x 16 TGL 0-933-8.8 gal Zn	Sechskantschraube		2		
28	A 11,5 TGL 0-440 gal Zn	Scheibe		2		
29	B 10 TGL 7403 gal Zn	Federring		2		
30	M 10 x 25 TGL 0-933-8.8 gal Zn	Sechskantschraube		2		

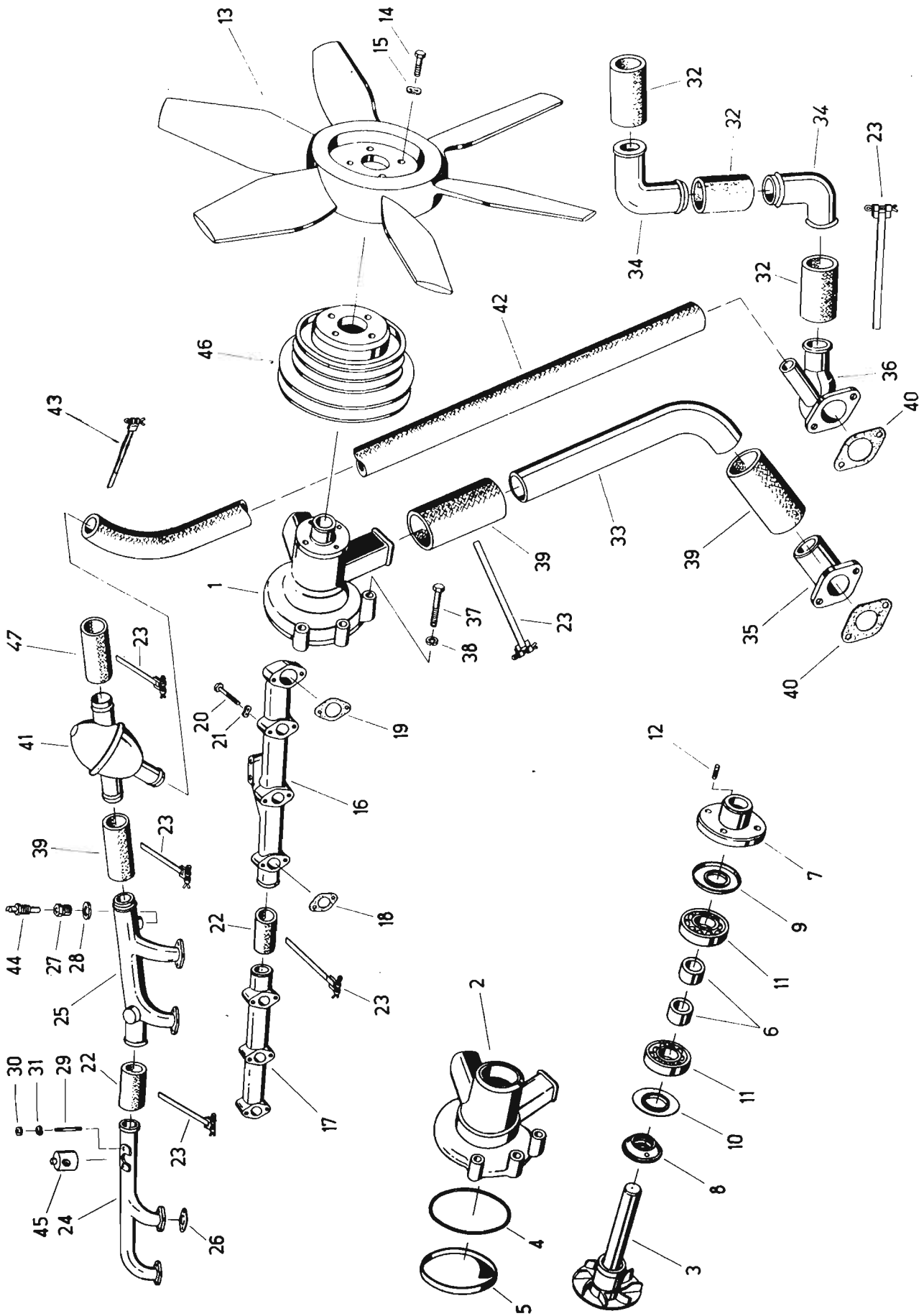

Bild-Nr.	Ersatzteil-Nr.	Benennung	Besond. Kennz.	Stück	Masse	Bemerkung
1	641/0600.2-000:00(3)	Ölbadluftfilter Typ 600				
		FLOH 1-3	AB	1		
2	641/0600.300:00(2)	Boden, vollst.		1		
3	641/0600.2-100:00(3)	Filterglocke, vollst.		1		
4	16 50407 108	Zyklon Typ 600 FLZ 2-4		1		
5	16 51063 003	Klemmschelle, vollst.		1		
6	641/0600-200:00(2)	Patronenunterteil, vollst.		1		
7	16 51007 100	Filtereinsatz, vollst.		1		
8	16 54007 001	Dichtring		1		
9	02 034080 6 0	Dichtring		1	0,012	
10	02 035452 2 0	Halterung		1	0,775	
11	M 8 x 50 TGL 0-933-8.8 gal Zn	Sechskantschraube		1		
12	9,5 TGL 8328 gal Zn	Scheibe		2		
13	M 8 TGL 0-934-6 gal Zn	Sechskantmutter		1		
14	A 9 x 250 TGL 11 046 gal Zn 6c / gal Zn 3	Schlauchbinder		1		
15	02 034249 6 0	Saugschlauch		1		
16	A 9 x 800 TGL 11 046 gal Zn 6c / gal Zn 3	Schlauchbinder		1		
17	02 034252 7 0	Schlauch		1		
18	M 10 x 20 TGL 0-933-8.8	Sechskantschraube		3		
19	A 11,5 TGL 0-440 gal Zn	Scheibe		3		
20	B 10 TGL 7403 gal Zn	Federring		3		
21	02 034253 5 0	Drahtwendel		1	0,238	

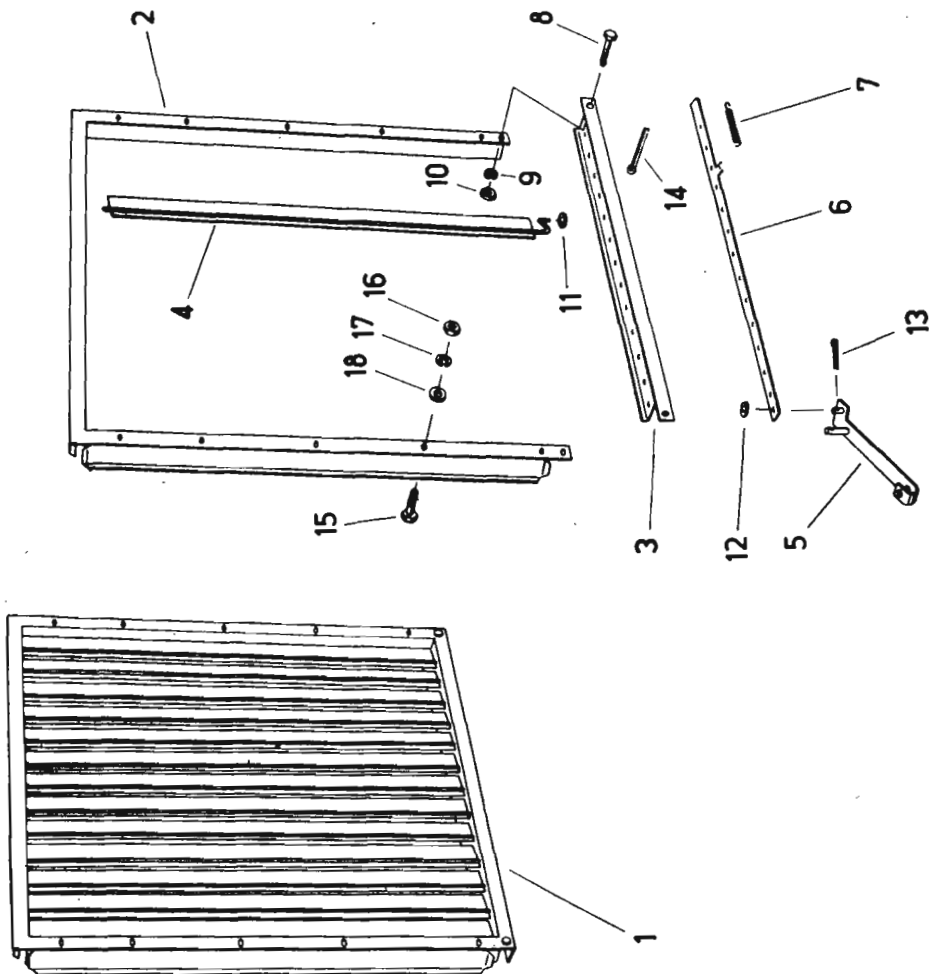
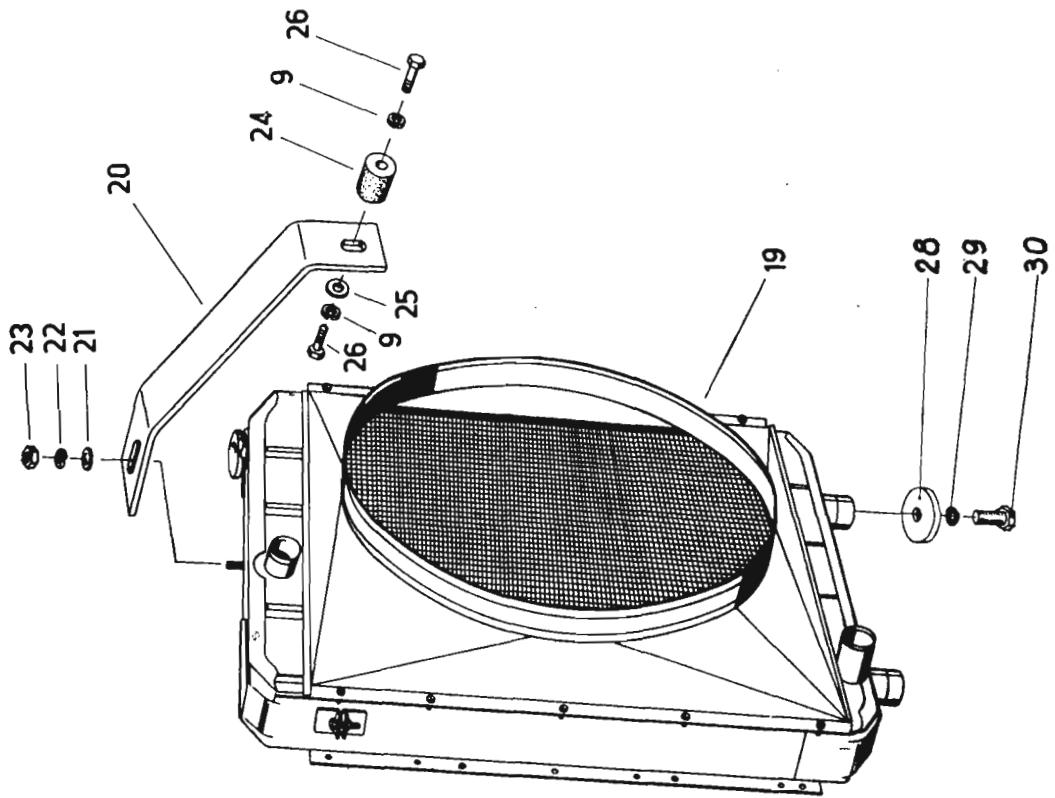

Bild-Nr.	Ersatzteil-Nr.	Benennung	Besond. Kennz.	Stück	Masse	Bemerkung
1	00 201110 1 0	Absauganlage		1		
2	02 037389 6 0	Auspuff, II Var.		1	4,710	
3	M 12 TGL 0-934-6	Sechskantmutter		3		
4	M 8 TGL 0-934-6	Sechskantmutter		12		
5	11,5 TGL 8328-St	Scheibe		4		
6	B 10 TGL 7403 gal Zn	Federring		6		
7	M 10 TGL 0-934-6 gal Zn	Sechskantmutter		2		
14	CM 10 x 40 x 800 TGL 39-731	Spannband		1		
15	A 11,5 TGL 0-440-St gal Zn	Scheibe		2		
16	02 034240 6 0	Auflage		1	1,010	
17	02 034243 0 0	Träger		1	3,330	
18	M 10 x 25 TGL 0-933-8.8 gal Zn	Sechskantschraube		4		
19	FE 404-26.1056-01	Abgaskrümmmer, vorn		1		
20	FE 404-26.1057-01	Abgaskrümmmer, hinten		1		
21	20 03028-006	Abgaskrümmmer, Mittelstück		1		
22	27-01374-007	Auspuffkrümmerdichtung		6		
23	A 90/82,2 x 2,5 TGL 9996	Rechteckring		2		
24	FE 404-26.1064-04	Dichtung		1		
25	BM 12 x 25 TGL 0-939-5.8 gal Zn	Suftschraube		3		
26	FE 404-25.1005-00	Ansaugkrümmer		1	9,200	
27	FE 404-25-1007-02	Rohrkrümmer		1	0,855	
28	FE 404-25.1008-04	Verschlußdeckel		1	0,355	
29	FE 404-25.1009.04	Dichtung		2	0,015	
30	27-01359-008	Dichtung		6	0,012	
31	M 8 x 22 TGL 0-933-8.8	Sechskantschraube		4		
32	8 TGL 0-137	Federscheibe		8		
33	M 8 TGL 0-934-6	Sechskantmutter		8		
34	M 8 x 30 TGL 0-931-8.8	Sechskantschraube		4		
35	8858.1/1 STG I/1	Startgerät		1		



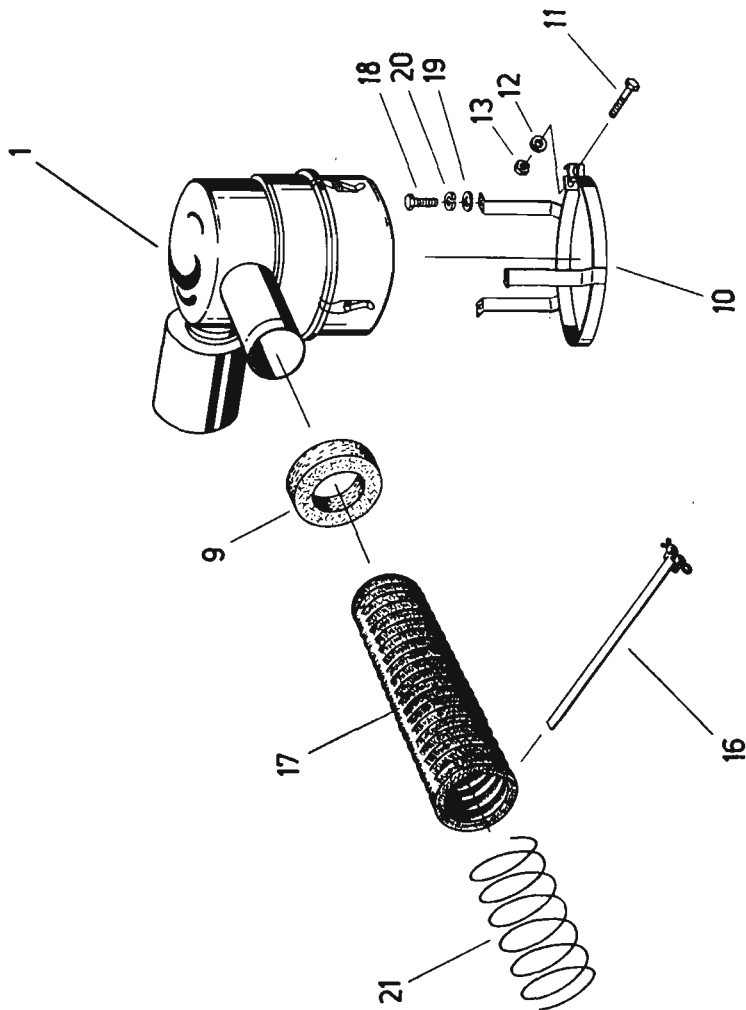
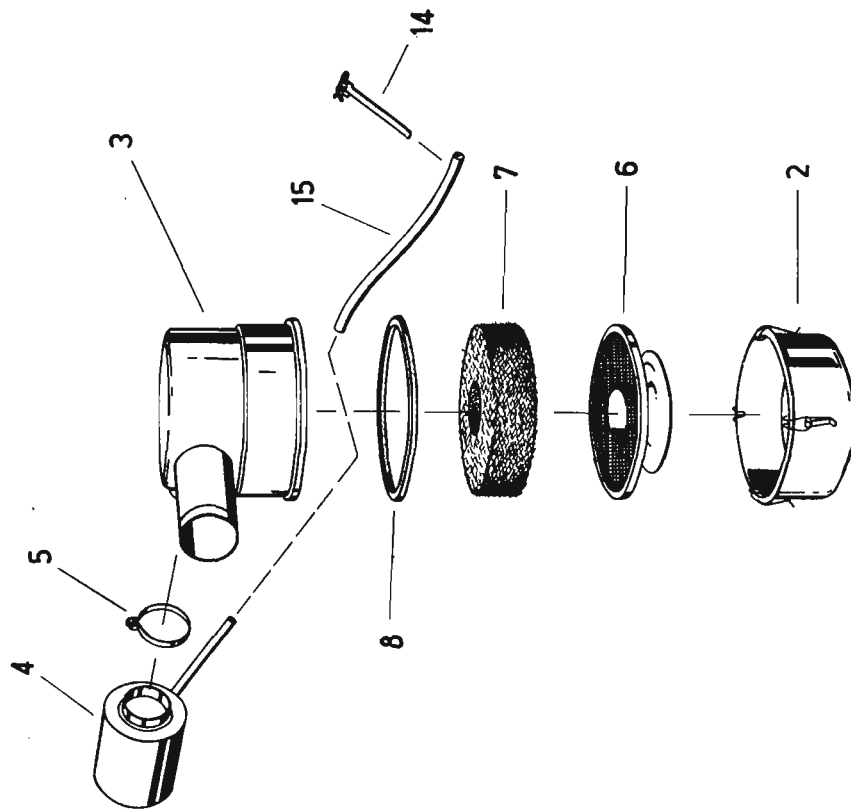

Bild-Nr.	Ersatzteil-Nr.	Benennung	Besond. Stück Kennz.	Masse	Bemerkung
1	8043.3/5	Drehstromlichtmaschine mit Schutzkappe	AB	4,200	
2	20-03881-007	Keilriemenscheibe		0,280	
3	8009.7	Lüfter			
4	5 x 10 TGL 0-1474	Steckkerbstift			
5	4 x 6,5 TGL 9499	Scheibenfeder			
6	B 14 TGL 7403	Federring			
7	M 14 x 1,5 TGL 0-936-50	Sechskantmutter			
8	SPZ x 925 TGL 14 489	Schmalkeilriemen			
9	4240-22.1149-04	Paßschraube			
10	M 8 TGL 0-934-6	Sechskantmutter			
11	8 TGL 0-137	Federscheibe			
12	FE 404-22.1104-02	Lichtmaschinenbock			
13	4240-22.1150-04	Augenschraube		0,160	
14	4240-22.1157-04	Spannstück		0,110	
15	20-03024-002	Winkel		0,158	
16	M 8 x 35 TGL 0-933-3.8	Sechskantschraube			
17	M 8 x 30 TGL 0-933-3.8	Sechskantschraube			
18	B 8 TGL 7403	Federring			
19	M 12 TGL 0-934-6	Sechskantmutter			
20	12 TGL 0-137	Federscheibe			
21	M 10 x 40 TGL 0-933-5.6	Sechskantschraube			
22	B 10 TGL 7403	Federring			
23	M 8 x 40 TGL 0-933-3.8	Sechskantschraube			
24	20-03824-007	Schutzblech			
o. A.	8009.12	Schutzkappe			für Drehstromlichtmaschine

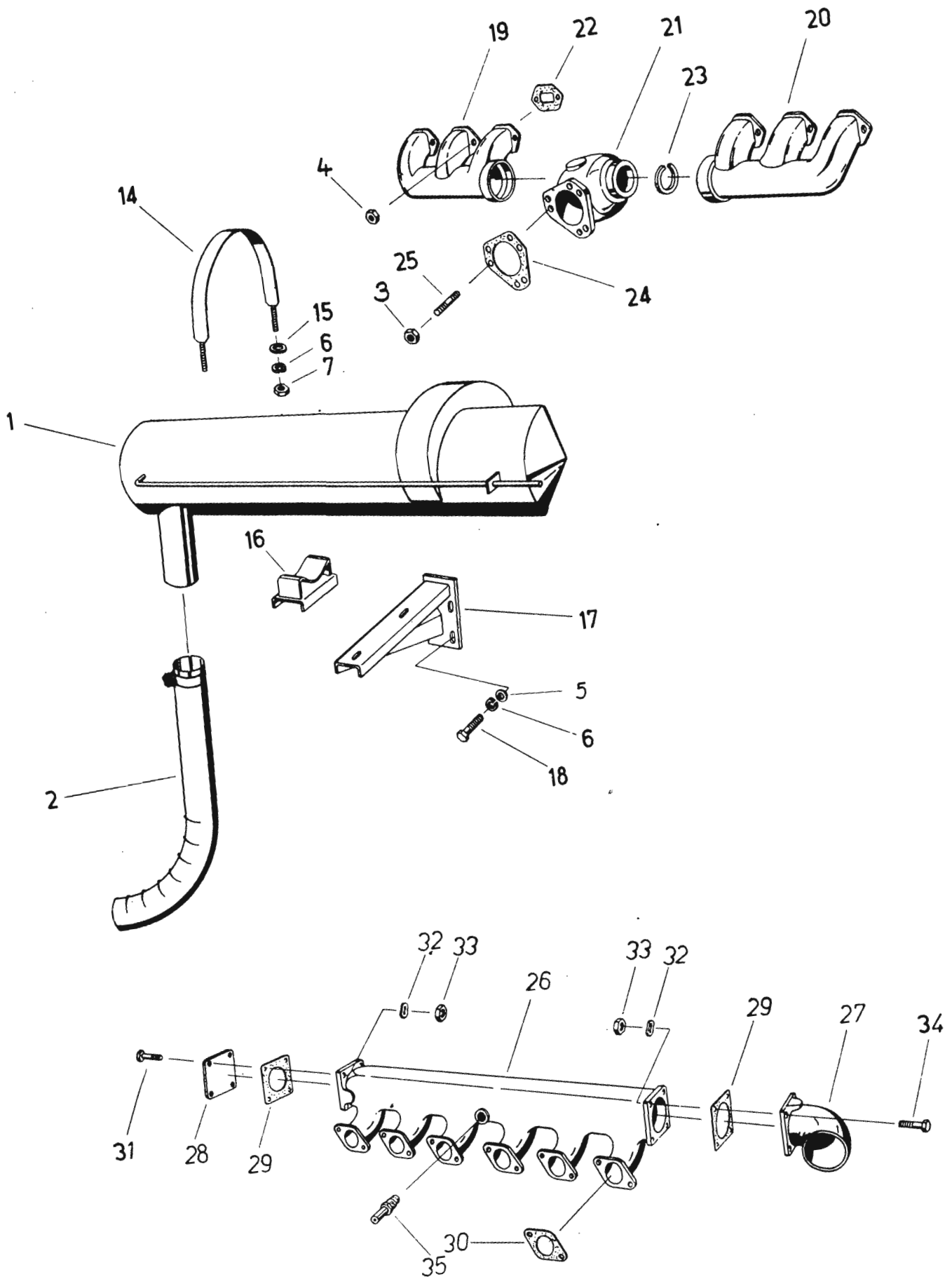

Bild-Nr.	Ersatzteil-Nr.	Benennung	Besond. Kennz.	Stück	Masse	Bemerkung
1	8203.9	Anlasser, Normalausführung	AB	1	25,800	
1	8203.9/07	Anlasser, Tropenausführung	AB	1	25,800	
2	8203.9-02	Ritzel, vollst.		1		
3	8203.9-3	Schildlager AS, vollst.		1		
4	803-9-01/1	Kupplungsstück		1		
5	8203.9-01/2:4	Kupplungslamelle		6		
6	8203.9-01/1:3	Kupplungslamelle		5		
7	8203.9-01/1:2	Bremsscheibe		1		
8	8203-9-01:1	Kupplungsstück		1		
9	8203-9-01:8	Scheibe		1		
10	8203-9-01:7	Druckfeder		2		
11	8203.9-3:1	Schildlager AS		1		
12	8203.9-31	Lagerbuchse		1		
13	35 x 74 x 7 MSZ 7897	Wellendichtring		1		
14	8203.9-3:4	Einlage		1		
15	8203.9-3:2	Druckfeder		1		
16	M 10 x 12 TGL 0-553-4.6	Gewindestift		1		
17	8203.9-0:4	Anlaufscheibe		1		
18	12 x 22,5 x 1,5 FERS 322	Scheibe		1		
19	8203.9-0:9	Sechskantmutter		1		
20	8203.9-0:17	Kronenmutter		1		
21	3 x 25 TGL 0-94-St	Splint		1		
22	8203.9-2	Anker, vollst.		1		
23	8203.9-2:10	Filzdichtung		1		
24	8203.9-2:9/1	Auslösescheibe		1		
25	AM 4 x 6 TGL 0-63-4.6	Senkschraube		3		
26	8203.9-25	Mitnehmer		1		
27	8203.9-0:3	Druckfeder		1		
28	8203.9-0:1	Überlastscheibe		2		
29	8203.9-0:2	Druckscheibe		1		
30	8203.9-01:5:0,5	Zwischenscheibe, 0,5 dick		2		
31	8203.9-01:5:0,2	Zwischenscheibe, 0,2 dick		2		
32	8203.9-01:6	Sprengring		1		
33	8203.9-1	Polgehäuse, vollst.		1		
34	8203.9-13	Feldspule		1		
35	8203.9-1:1	Polgehäuse		4		
36	8203.9-140	Pol		8		
37	AM 8 x 25 TGL 0-63-4.6	Senkschraube		8		
38	8203.9-0:15	Bremsring		1		
39	8203.9-0:21	Vorsteckscheibe		1		
40	8203.9-24:2	Spezialschraube		1		
41	8203.9-4:16	Deckscheibe		1		
42	8203.9-24:4	Druckfeder		1		
43	8203.9-241	Druckbolzen, vollst.		1		

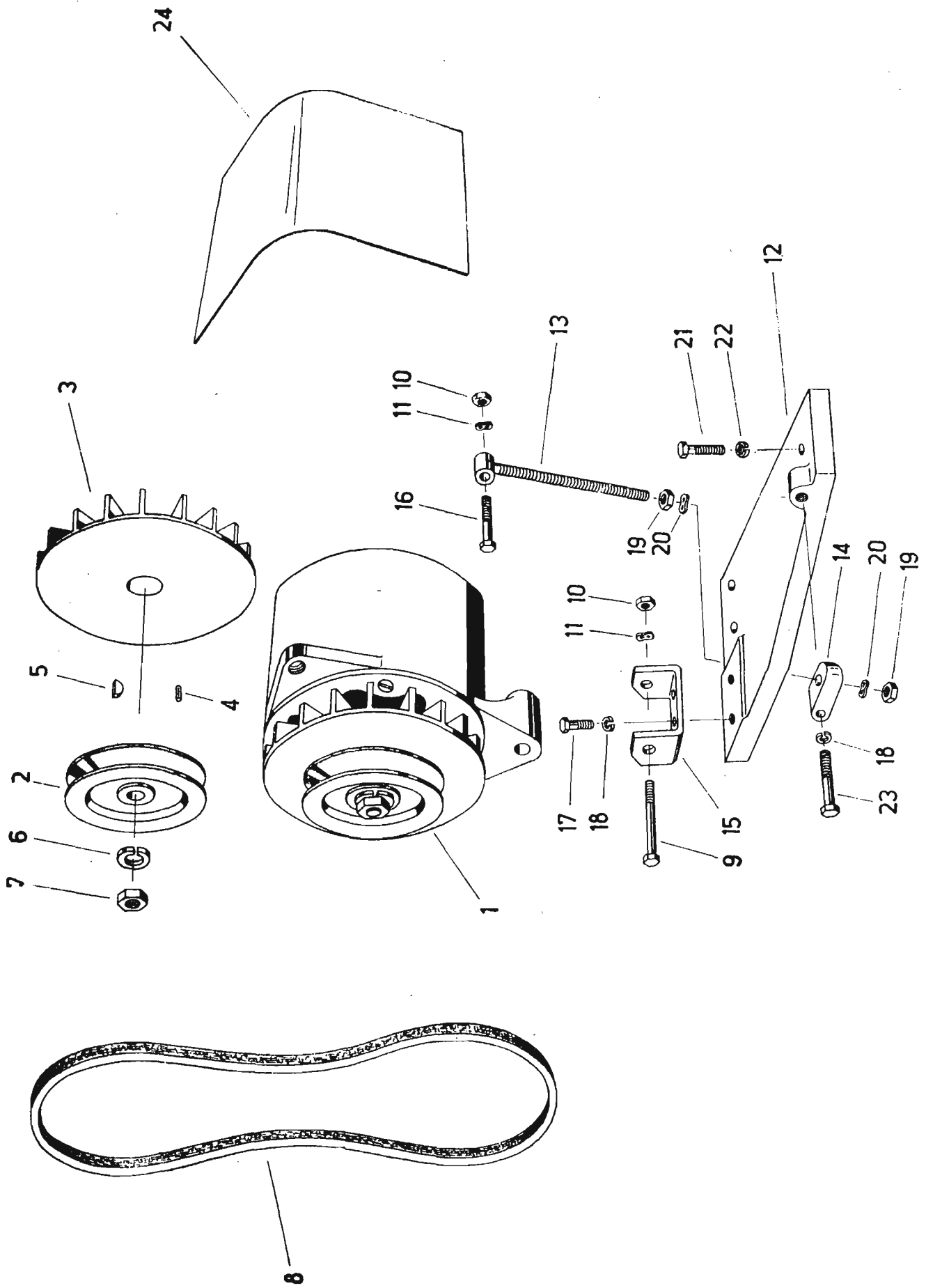

Bild-Nr.	Ersatzteil-Nr.	Benennung	Besond. Stück Kennz.	Masse	Bemerkung
1	3203.9-4	Schildlager KS, vollst.	1		
2	8203.9-43	Magnetschalter, vollst.	1		
3	8203.9-45	Schildlager mit Lagerzapfen	1		
4	8203.9-41:1/1	Lagerzapfen	1		
5	AM 4 x 18 TGL 0-63-4.6	Senkschraube	3		
6	8203.9-0:6	Anlaufscheibe	1		
7	8203.9-42	Bürstenhaltering	1		
8	AM 6 x 15 TGL 0-84-4.6	Zylinderschraube	3		
9	B 6 TGL 7403	Federring	3		
10	8203.4-322	Bürste, vollst.	4		
11	8203.4/06-32:8	Bürstenhaltefeder	4		
12	5,3 TGL 0-125-St	Scheibe	5		
13	B 5 TGL 7403	Federring	5		
14	AM 5 x 10 TGL 0-84-4.6	Zylinderschraube	2		
15	M 6 x 20 TGL 0-931-5.6	Sechskantschraube	2		
16	M 8 x 16 TGL 0-933-5.6	Sechskantschraube	2		
17	B 8 TGL 7403	Federring	2		
18	8203.9-44	Anschlußbolzen	1		
19	8203.9-4:5	Isolierbuchse	1		
20	10 x 25 x 1 FERS 323	Isolierscheibe	1		
21	8203.9-4:10	Buchse	1		
22	B 10 TGL 7403	Federring	3		
23	M 10 TGL 0-934-6	Sechskantmutter	4		
24	8203.9-4:4	Isolierwinkel	1		
25	8203.9-4:20	Isolierplatte	1		
26	8203.9-4:21	Platte	1		
27	8203.9-4:14	Isolierbuchse,	1		
28	6,2 x 16 x 1 FERS 323	Isolierscheibe	4		
29	6,4 TGL 0-125-St	Scheibe	3		
30	B 6 TGL 7403	Federring	5		
31	M 6 TGL 0-934-6	Sechskantmutter	1		
32	BM 6 TGL 0-439-50	Sechskantmutter	1		
33	10,5 TGL 0-125-St	Scheibe	2		
34	8203.9-4:19	Dichtung	1		
35	8203.9-431/1	Spule mit Befestigungsplatte, vollst.	1		
36	8203.9-43:1	Isolierplatte	2		
37	8203.9-436	Kontaktstück	1		
38	6,2 x 1 x 2,8 FERS	Isolierbuchse	4		
39	4,3 x 12 x 1 FERS 323	Isolierscheibe	4		
40	4,3 TGL 0-125-St	Scheibe	4		
41	B 4 TGL 7403	Federring	4		
42	AM 4 x 12 TGL 0-84-4.6	Zylinderschraube	4		
43	8203.9-43:14	Druckfeder	1		
44	8203.9-437	Kontaktblech	1		
45	AM 5 x 10 TGL 0-84-4.6	Zylinderschraube	2		
46	8203.9-43:8	Druckfeder	1		
47	8203.9-440/1	Kontaktbrücke, vollst.	1		
48	8203.9-43:19/1	Druckblattfeder	1		
49	8203.9-43/1:2	Haltekappe	1		
50	8203.9-43/1:3	Vorsteckscheibe	1		
51	8203.9-5	Abdeckplatte, vollst.	1		

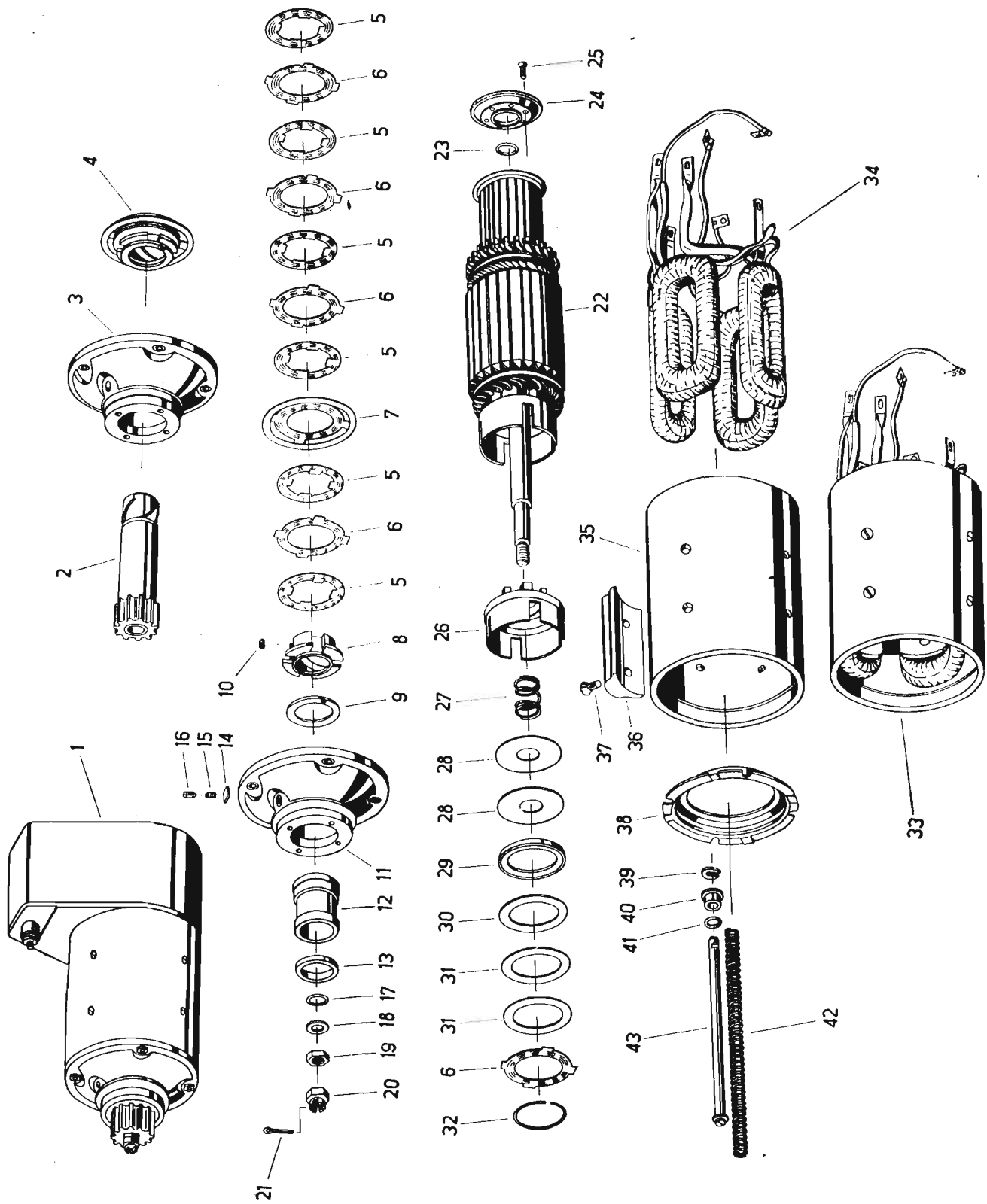

Bild-Nr.	Ersatzteil-Nr.	Benennung	Besond. Kennz.	Stück	Masse	Bemerkung
1	HS 1-40/70-V TGL 10 087	Kolbenverdichter	AB	1	8,600	
2	521.038-1:1	Lagergehäuse		1		
4	521.038-1:2	Kurbelgehäuse		1		
3	521.038-1:3	Entlüftungsgehäuse		1		
5	521.038-1:4	Dichtung		2		
6	4 D 3180	Dichtung		1		
7	M 18 x 1,5 TGL 0-7604-4.6	Verschlussschraube		2		
8	C 18 x 22 TGL 0-7603-A1 As	Dichtring		2		
9	E 25 x 47 x 10 TGL 16 454	Wellendichtring		1		
10	6305 C 2 TGL 2981	Rillenkugellager		2		
11	M 6 x 20 TGL 0-933-6.6	Sechskantschraube		4		
12	6 TGL 0-137	Federscheibe		4		
13	M 8 x 25 TGL 0-933-6.6	Sechskantschraube		4		
14	BM 8 x 20 TGL 0-835-5.8	Stiftschraube		8		
15	M 8 TGL 0-934-6	Sechskantmutter		8		
16	8 TGL 0-137	Federscheibe		8		
17	B 8 TGL 7403	Federring		4		
18	521.038-2:1	Kurbelwelle		1		
19	521.038-2:2	Scheibe		1		
20	28 TGL 0-471	Sicherungsring		1		
21	5 x 7,5 TGL 9499 n	Scheibenfeder		1		
22	B 18 TGL 7403	Federring		1		
23	M 18 x 1,5 TGL 0-936-40	Sechskantmutter		1		
24	521.038-3:1	Pleuelstange mit Buchse		1		
25	521.038-3:2	Pleuelbuchse		1		
26	NA 4906 C 3 TGL 3889	Nadellager		1		
27	F-SK/387	Kolben		1		
28	15 x 60 K	Kolbenbolzen		1		
29	8 x 2,5 TGL 9996	Rechteckring Ø 70		1		
30	8 x 4 TGL 9996	Ölschlitzring Ø 70		2		
31	15 TGL 0-472	Sicherungsring		2		
32	521.038-5:1	Zylinder, vl		1		
33	521.038-5:2	Dichtung		1		
34	BM 8 x 65 TGL 0-939-5.8	Stiftschraube		4		
35	A 36 S-C	Saugventil		1		
36	A 36 D-C	Druckventil		1		
37	521.038-0:1	Zylinderdeckel		1		
38	521.038-0:2	Dichtring		2		
39	521.038-0:3	Saugventildeckel		1		
40	521.038-0:4	Druckventildeckel		1		
41	FE 404-28.1005-02	Keilriemenscheibe		1	5,600	
42	2 - SPA x 1700 TGL 14 489	Schmalkeilriemensatz		1	0,536	
43	20-00301-001	Krümmmer		1		
44	FE 404-25.1026-04	Stützen		1	0,025	
45	M 22 x 1,5 TGL 0-936-50	Sechskantmutter		1		
46	19 GTKS 8-10 530 lang	Industrieschlauch		1		
47	A 5 x 250 TGL 11 046	Schlauchbinder		1		
48	20-01726-007	Kolbenverdichterschutz		1		
49	20-03927-005	Kolbenverdichterbock		1	2,080	
50	20-01723-004	Gleitschiene		1	0,256	
51	20-03942-004	Sechskantschraube		2	0,029	
52	8 TGL 0-137	Federscheibe		4		
53	M 8 TGL 0-934-6	Sechskantmutter		4		
54	M 8 x 90 TGL 0-933-5.6	Sechskantschraube		1		
55	8 TGL 0-137	Federscheibe		1		
56	M 8 x 25 TGL 0-933-5.6	Sechskantschraube		4		
57	B 8 TGL 7403	Federring		4		
58	115.BBWN 775,01	Ölmeßstab		1		
59	18 x 24 N 504/1824 L	Lederdichtring		1		



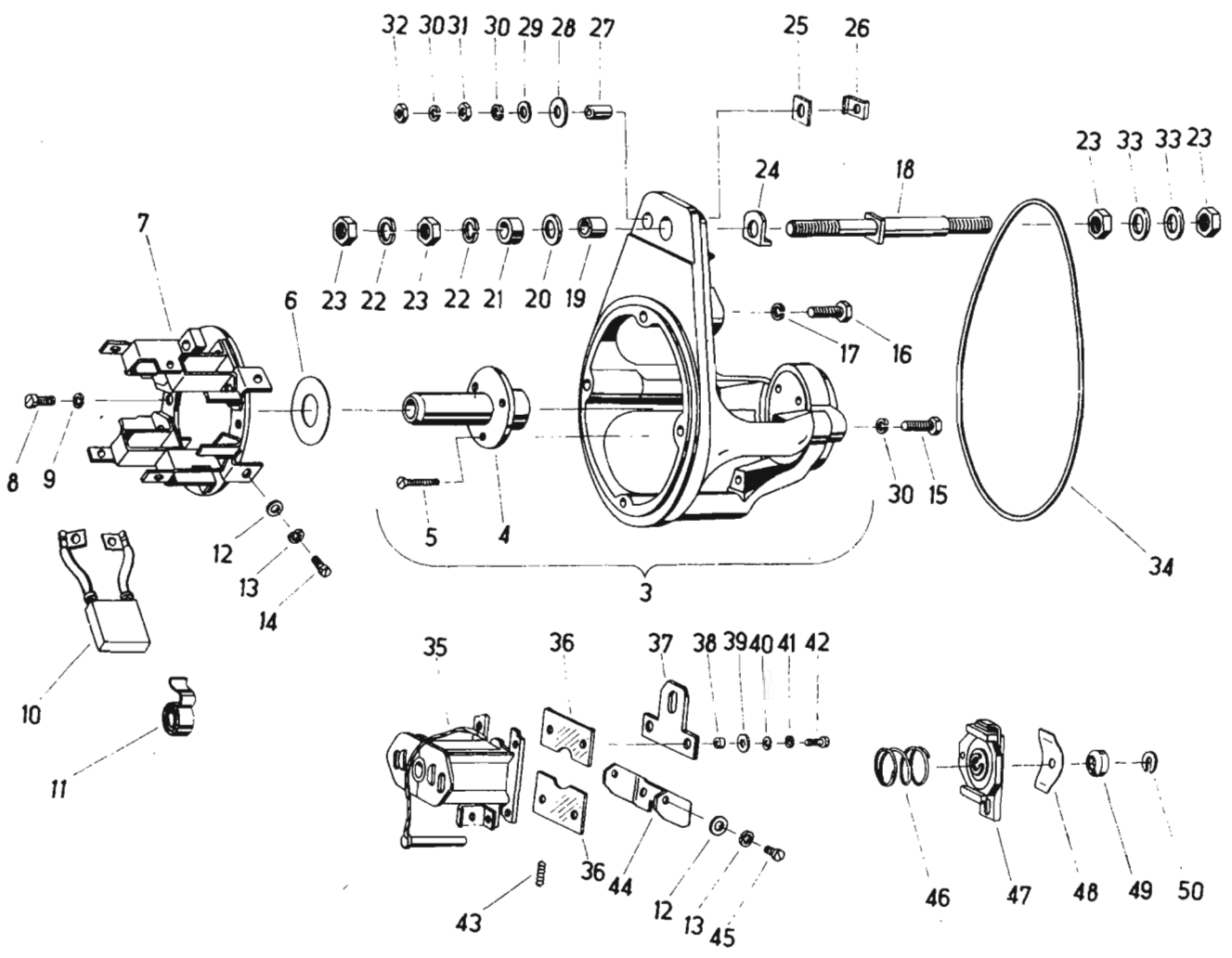
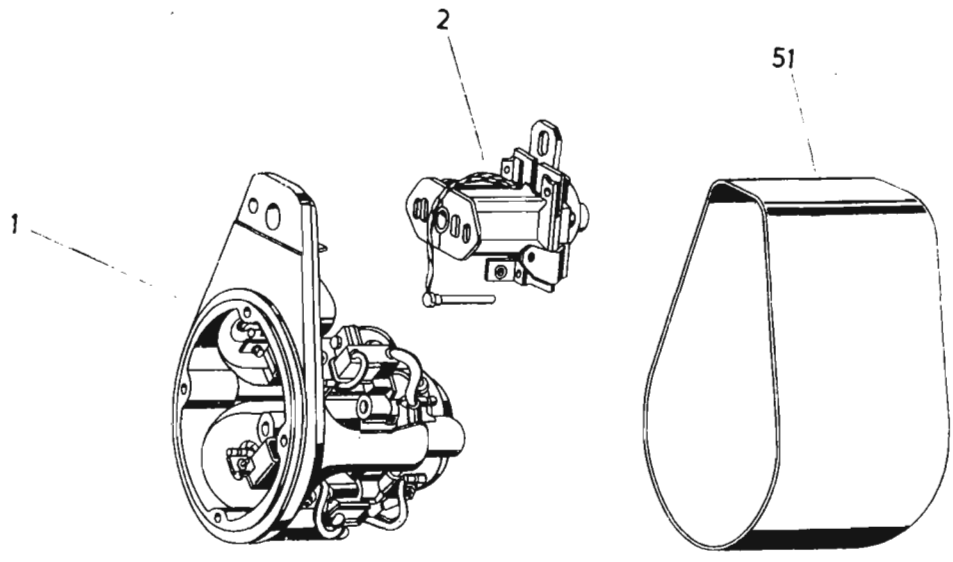

Bild-Nr.	Ersatzteil-Nr.	Benennung	Besond. Kennz.	Stück	Masse	Bemerkung
1	5906 34 000 0	Stirnrad-Schaltgetriebe	AB	1	230,000	
2	5906 20 075 0	Getriebegehäuse		1	20,000	
3	5906 34 080 0	Bremse, rechts		1	19,000	
4	5906 34 082 0	Bremse, links		1	19,000	
5	5906 20 176 1	Ausgleichgetriebe		1	21,000	
6	5906 20 180 0	Gehäuse		1	1,030	
7	5906 20 173 0	Schaltstange		1	0,300	
8	5906 20 162 0	Klaue		1	0,110	
9	5906 20 163 0	Bremsbacke		1	0,205	
10	5906 20 006 0	Geradstirnrad 18 Z		1	1,460	
11		Sechskantschraube M 12 x 16 TGL 0-933-4.8		2		
12	5906 20 164 0	Bolzen		1		
13		Paßfeder A 5 x 5 x 20 TGL 9500		1		
14		Scheibe 17 TGL 17 774-St		2		
15		Sicherungsring 16 TGL 0-471		1		
16		Splint 2 x 16 TGL 0-94-St gal Cd		2		
17		Federring B 10 TGL 7403		12		
18		Sechskantschraube M 8 x 30 TGL 0-558		1		
19		Sechskantschraube M 8 x 16 TGL 0-558		1		
20	5906 20 004 0	Geradstirnradwelle 18 Z		1	9,660	
21	5906 20 005 0	Ring		1	0,020	
22	5906 20 010 0	Welle		1	2,710	
23	5906 20 011 0	Geradstirnrad 43 Z		1	8,620	
24	5906 20 012 0	Geradstirnrad 30 Z		1	2,700	
25	5906 20 013 0	Geradstirnrad 18 Z		1	0,750	
26	5906 20 016 2	Geradstirnradwelle		1	20,400	
27		Rillenkugellager 6311 C 3		1		
		TGL 2981				
28		Rillenkugellager 6208		3		
		TGL 2981				
29		Rillenkugellager 6307		1		
		TGL 2981				
30	5906 20 021 1	Kupplungsgehäuse		1	2,570	
31	5906 20 022 0	Buchse		1	1,600	
32		Wellendichtring D 55 x 72 x 10 TGL 16 454		1		
33	5906 20 024 0	Schaltstange		1	0,730	
34		Scheibe 21 TGL 8328		2		
35		Splint 4 x 32 TGL 0-94-St gal Cd		1		
36	5906 20 028 0	Schaltgabel		1	0,505	
37	5906 20 031 0	Zapfen		2	0,012	
38		Paßfeder A 6 x 6 x 40 TGL 9500		1		
39		Kegelschmierkopf B 8 TGL 0-71412		2		
40	5906 20 033 1	Kugellagerausrücker		1	1,330	
41	5906 20 038 1	Ausrücker		1	0,800	
42	5906 20 034 1	Ausrücklager, vl		1	0,425	
43		Filzstreifen 4 x 16 x 182 WF II/25 weiß M 4				
		TGL 4670		1		
44	5906 20 041 1	Buchse		1	1,050	
45	5906 20 040 1	Führung		1	2,000	
46	5906 20 045 0	Schaltachse		2	0,730	
47	5906 20 047 0	Schaltgabel		2	0,345	
48		Zylinderkerbstift 5 x 40 TGL 0-1473-5.8		2		
49		Zylinderschraube mit Innensechskant M 8 x 25				
		TGL 0-912-8.8		4		
50		Kugel 12 mm II TGL 15 515		3		
51		Druckfeder C 1,6 x 11 x 11,5 TGL 18395		2		
52		Rundring 22 x 2 TGL 6365 – WS 2.055		2		
53	5906 20 055 1	Deckel		2	0,250	
54		Sechskantschraube M 8 x 25 TGL 0-558		8		
55		Federring B 8 TGL 7403		34		
56	5906 20 048 0	Zwischenring		1	0,086	
57	5906 20 054 0	Deckel		2	0,300	
58	5906 20 051 0	Deckel		1	0,060	
59	5906 20 017 0	Geradstirnrad 43 Z		1	2,900	
60		Federscheibe 12 TGL 0-137		12		
61	5906 20 053 1	Deckel		1	0,820	
62		Sechskantschraube M 8 x 20 TGL 0-558		23		
63		Verschlußschraube M 26 x 1,5				
		TGL 0-7604-5.8		1		
64		Dichtring A 26 x 32 TGL 0-7603-Vf		1		
65		Sechskantschraube M 8 x 35 TGL 0-933-8.8		6		

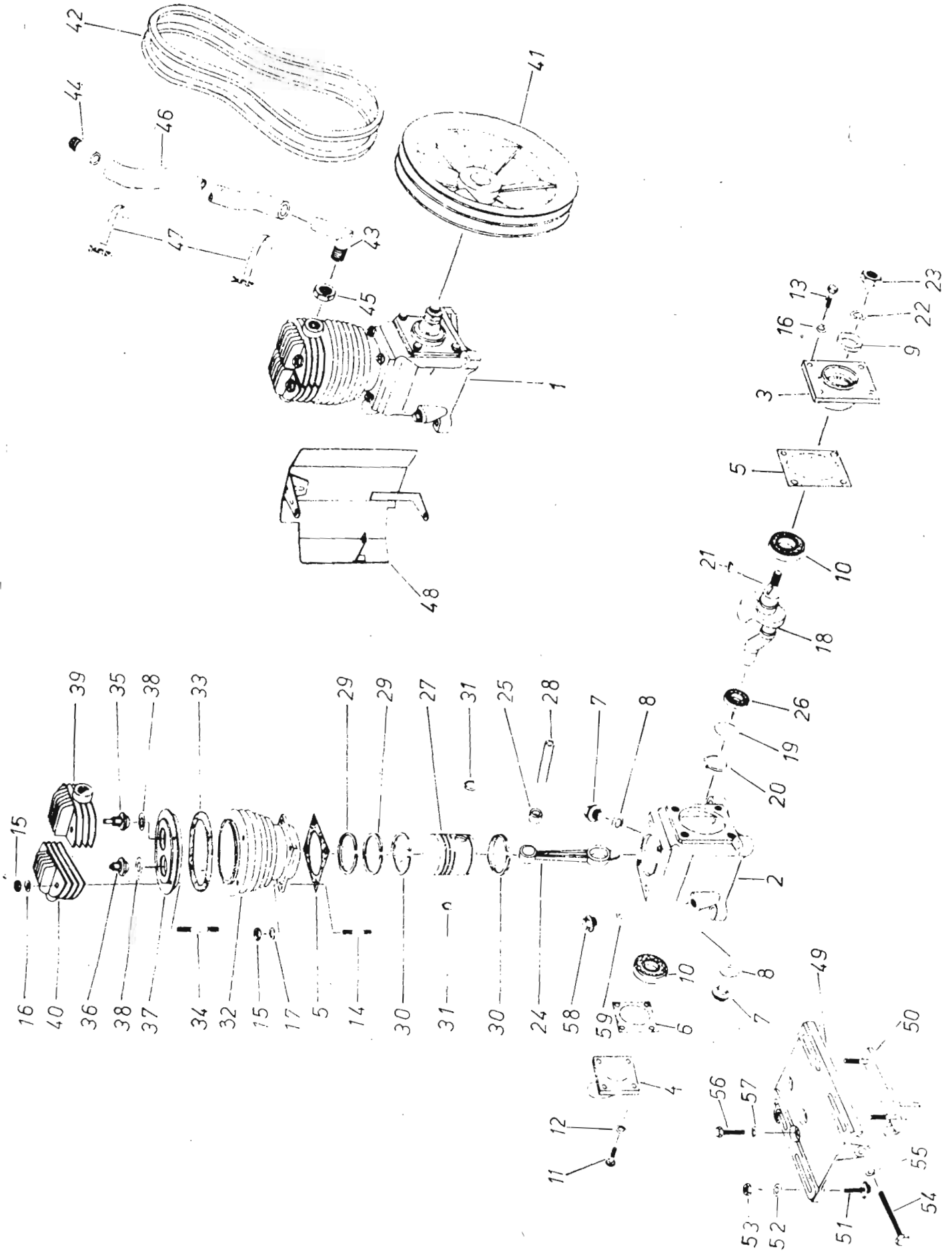

Bild-Nr.	Ersatzteil-Nr.	Benennung	Besond. Stück Kennz.	Masse	Bemerkung
66		Sechskantmutter M 8 TGL 0-934-6	1		
67	5906 20 057 1	Stiftschraube	12		
68		Federring B 12 TGL 7403	2		
69		Sechskantmutter M 12 TGL 0-934-6	12		
70	5906 20 059 0	Ring	1	0,060	
71		Sicherungsring 35 TGL 0-471	1		
72		Sicherungsring 16 TGL 0-471	1		
73		Sechskantschraube M 10 x 1 x 20 TGL 0-961-8.8	1		
74		Dichtring A 10 x 15 TGL 0-7603-Vf	1		
75	5906 20 061 0	Deckel	1	0,125	
76		Verschlußschraube mit Magnetfilter M 42 x 2 TGL 39-198	1		
77		Dichtring A 42 x 49 TGL 0-7603-Vf	1		
78	5906 20 062 0	Schaltstange	1	1,768	
79	5906 20 065 0	Schalthebel	1	0,230	
80		Sicherungsring 20 TGL 0-471	1		
81	8040 0000 10 E	Kurbelkeil	1	0,150	
82	8040 0000 11 E	Scheibe für Kurbelkeil	1	0,002	
83		Sechskantmutter M 10 TGL 0-934-6	1		
84	5906 20 070 0	Bremsscheibe	1	0,750	
85	5906 20 071 0	Deckel	1	0,450	
86	5906 20 072 0	Hebel	1	0,138	
87	5906 20 063 0	Stange	1	0,230	
88		Druckfeder B 2,5 x 18 x 11,5 TGL 18 395	1		
89		Paßfeder B 5 x 5 x 12 TGL 9500	1		
90		Sechskantmutter M 10 TGL 0-934-6 gal Zn	4		
91		Scheibe 11,5 TGL 8328	1		
92		Splint 3,2 x 16 TGL 0-94-St gal Cd	1		
93	5906 30 064 0	Dichtung	1	0,005	Papier
94	5906 20 167 0	Bremsbelag	1	0,030	
95		Paßfeder A 8 x 7 x 28 TGL 9500	1		
96		Rillenkugellager 6308 C 3 TGL 2981	1		
97		Sicherungsring 32 TGL 0-471	1		
98		Sechskantschraube M 6 x 12 TGL 0-933-5.6 gal Zn	11		
99	5906 20 084 0	Welle	2	2,550	
100	5906 20 086 0	Buchse	2	2,100	
101		Rillenkugellager 6208 TGL 2981	2		
102		Sicherungsring 80 TGL 0-472	2		
103		Wellendichtring D 50 x 72 x 10 TGL 16 454	2		
104		Rundring 40 x 3 TGL 6365-WS 2,055	2		
105	LR 866	Radbremse, vl, re	1	5,600	
106	5906 20 087 0	Bremstrommel	2	6,700	
107	5906 20 088 0	Flansch	2	2,800	
108		Sicherungsring 40 TGL 0-471	2		
109		Zylinderschraube mit Innensechskant M 12 x 22 TGL 0-912-10.9	12		
110		Sechskantschraube M 10 x 22 TGL 0-933-8.8	12		
111	LR 766	Radbremse, vl, li	1	5,600	
112	5906 20 074 0	Dichtung	1	0,015	
113	5906 20 018 0	Stirnrad, 31 Z	1	1,850	
114		Zahnscheibe B 12 TGL 0-6797	12		

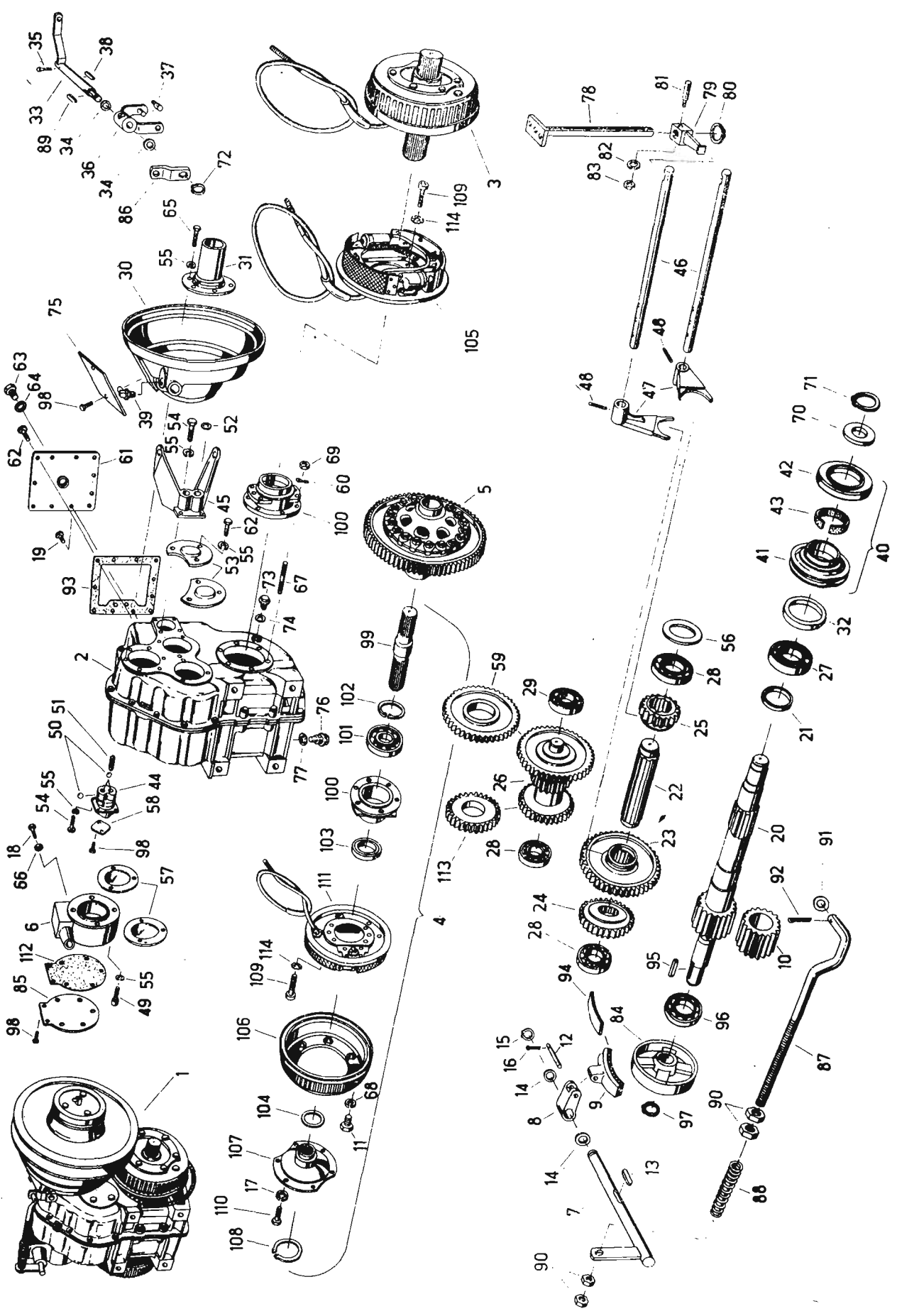

Bild-Nr.	Ersatzteil-Nr.	Benennung	Besond. Stück Kennz.	Masse	Bemerkung
1	02 037565 6 0	Zwischenwelle	1	24,400	
2	02 037577 7 0	Lagerbock	1	20,100	
3	02 034368 1 0	Kettenrad 17 Z	1	1,800	
4		Nasenkeil 14 x 9 x 63 TGL 9502	2		
5	02 037566 4 0	Bock	1	5,200	
6		Sechskantschraube M 12 x 45			
		TGL 0-933-8.8 gal Zn	3		
7		Sechskantmutter M 12			
		TGL 0-934-6 gal Zn	2		
8		Federring B 12 TGL 7403 gal Zn	3		
9	02 037905 7 0	Riemenscheibe, vl.	1	23,000	
10		Paßfeder A 12 x 8 x 100 TGL 9500	3		
11	5550 01 161 0	Sechskantschraube	1	0,011	
12		Sechskantmutter M 8			
		TGL 0-555 gal Zn	1		
18	02 034377 8 0	Fahrwerkvariator	1	41,500	
19	02 034379 4 0	Keilriemenscheibenhälfte	1	12,100	
20	5550 32 042 0	Führungsbuchse	1	11,000	
21	5550 32 043 0	Mitnehmerbolzen	3	0,640	
22		Buchse D 28/36 r 6 x 32			
		TGL 6558, getränkt	3		
23	5550 32 044 0	Sicherungsblech	3	0,020	
24	5550 32 048 0	Keilriemenscheibenhälfte	1	13,600	
25	5550 32 049 0	Rohr	1	0,020	
26		Kegelschmierkopf A 8 TGL 0-71412	1		
27		Sechskantmutter M 20 x 1,5			
		TGL 0-936-50 gal Zn	3		
28		Sechskantschraube M 16 x 1,5 x 35			
		TGL 0-961-8.8 gal Zn	6		
29		Rundring 75 x 3 TGL 6365-WS 2.055	2		
30		Axial-Rillenkugellager 51120 M			
		TGL 2986	1		
31	5550 32 020 0	Dichtscheibe	1	0,020	
32	5550 32 050 0	Stützring	1		
33		Rundring 95 x 3 TGL 6365-WS 1.019	1		
34		Sicherungsring 100 TGL 0-472	4		
35	5550 32 017 0	Deckel	3	0,026	
36		Rillenkugellager 6309-2 RS TGL 2981	2		
37	02 037591 2 0	Lagergehäuse	1	5,400	
38	5550 32 011 0	Distanzbuchse	1	0,065	
39		Sicherungsblech 24 TGL 20 151 gal Zn	1		
40		Nutmutter AM 24 x 1,5			
		TGL 20 148 Bl. 1 gal Zn	1		
41	5550 55 024 0	Dichtscheibe	3	0,002	
42	5550 32 035 0	Distanzring	1	0,050	
43		Hohlschraube A 8 TGL 21 619	1		
44	5550 32 032 0	Verbindungsleitung	1	0,060	
45		Dichtring A 12 x 15,5 TGL 0-7603-Cu	4		
46	02 037840 0 0	Distanzring	1	0,115	
47		Rundring 32 x 3 TGL 6365-WS 2.055	2		
48	55 50 32 029 1	Buchse	2	0,115	
49		Rundring 22 x 3 TGL 6365-WS 2.055	2		
50		Sicherungsring 32 TGL 0-472	2		
51	5550 32 030 0	Kolben	2	0,265	
52	02 035506 6 0	Breitkeilriemen 50 x 20 Li 3670	1		
53	02 0379 06 5 0	Verbundkeilriemen für Fahrtrieb	1		
54	02 034088 8 0	Bolzen	1	0,390	
55		Scheibe 22 x 36 x 1 FoN 14510-St	1		
56		Buchse F 21/29 x 10 TGL 6558 MSt 6	2		
57	02 031159 4 0	Deckscheibe	4	0,004	
58	02 031157 8 0	Kettenrad 15 Z	2	0,480	
59	02 034089 6 0	Buchse	1	0,125	
60		Scheibe 22 x 36 x 2 FoN 14510-St	2		
61		Scheibe 22 x 36 x 0,5 FoN 14510-St	2		
62		Scheibe 22 x 50 x 8 FoN 14510/St	4		
63		Federring B 20 TGL 7403 gal Zn	1		
64		Sechskantmutter M 20 x 1,5			
		TGL 0-934-6 gal Zn	1		
65		Rollenkette 12 B-3 x 0,9716 m			
		TGL 11 796	1		51 Glieder

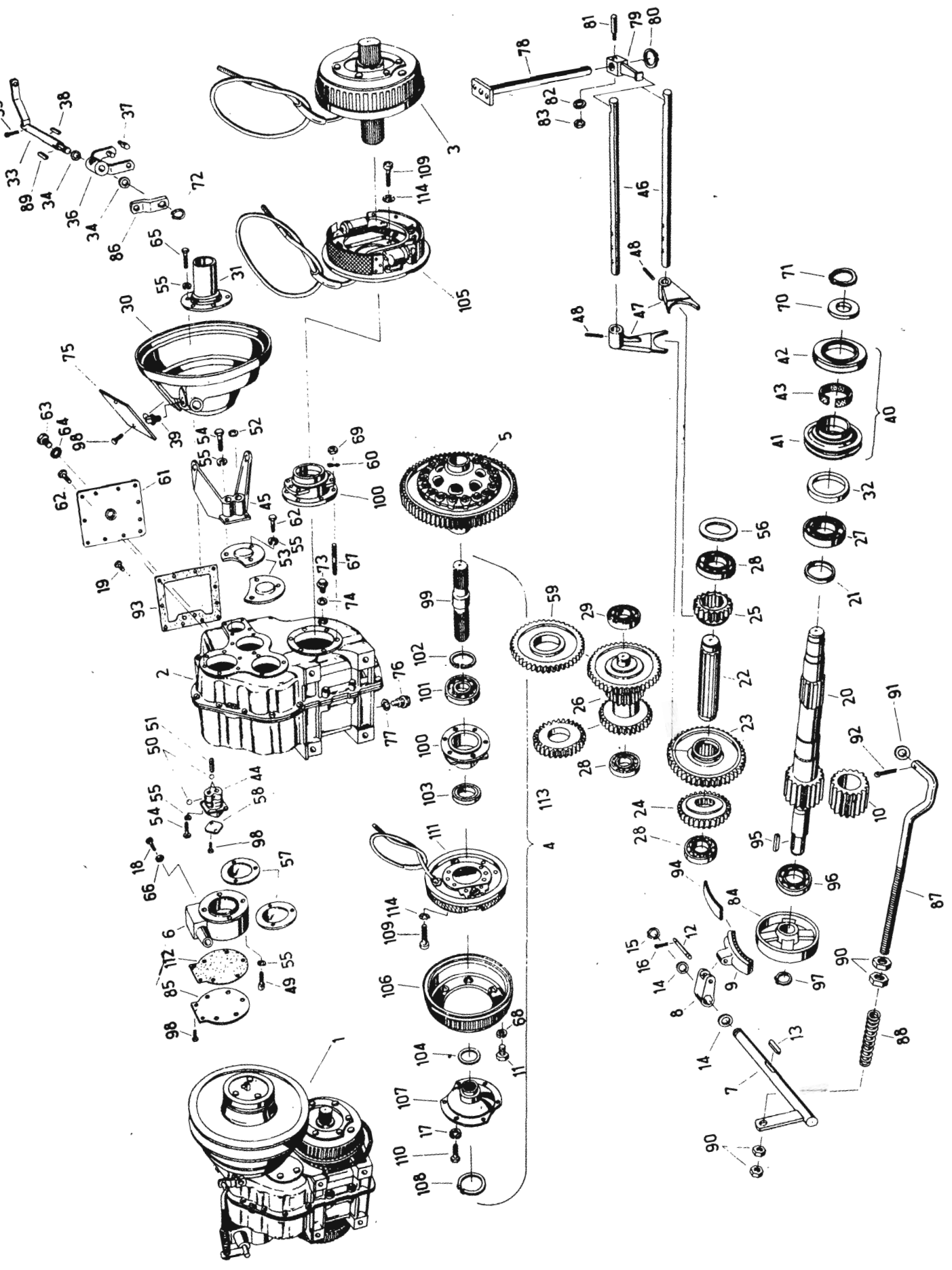

Bild-Nr.	Ersatzteil-Nr.	Benennung	Besond. Stück Kennz.	Masse	Bemerkung
66		Steckglied D 12 B-3 TGL 11 796	1		
67		Zylinderkerbstift 4 x 20 TGL 0-1473-5.8	2		
68		Rillenkugellager 6309-RS TGL 2981	2		
69		Entlüftungsschraube M 8 x 37 TGL 39-227	1		
70		Schutzkappe TGL 39-233	1		
71		Hohlschraubenstutzen 8 TGL 21 620	1		
72		Sechskantschraube M 12 x 35 TGL 0-933-8.8 gal Zn	5		
73		Wellendichtring D 22 x 32 x 7 TGL 16 454 WS 1.018	2		
74	02 037910 4 0	Gehäusedeckel	1	0,850	
75	02 037570 3 0	Lagergehäuse	1		
76	02 037575 2 0	Geradstirnrad, 31 Z	1	1,390	
77	02 037571 1 0	Dichtung	1		
78	02 037572 8 0	Dichtung	1		
79	02 037573 6 0	Dichtung	1		
80	02 037574 4 0	Geradstirnrad, 43 Z	1	2,000	
81		Wellendichtring D 48 x 65 x 10 TGL 16 454 WS 1.018	1		
82	02 037039 5 0	Schlauchstutzen	1		
83	02 037581 6 0	Klemmplatte	2	0,820	
84	02 037582 4 0	Klemmplatte	1	0,800	
85		Rillenkugellager 6207 TGL 2981	1		
86		Sicherungsring 72 TGL 0-472	1		
87		Sicherungsring 35 TGL 0-471	1		
88		Sechskantschraube M 16 x 40 TGL 0-933-8.8 gal Zn	8		
89		Sechskantmutter M 16 TGL 0-934-8 gal Zn	10		
90		Federring B 16 TGL 7403 gal Zn	10		
91		Sechskantschraube M 16 x 35 TGL 0-933-8.8 gal Zn	2		
92		Sechskantschraube M 16 x 30 TGL 0-933-8.8 gal Zn	1		
93		Scheibe 18 x 36 x 6 FoN 14510 gal Zn	2		
94		Sicherungsring 48 TGL 0-471	2		
95		Paßfeder A 8 x 7 x 25 TGL 9500	1		
96		Zahnradpumpe A 16 R TGL 10 859 Bl. 1 M 27 x 2	1		
97		Zylinderschraube M 8 x 30 TGL 0-912-8.8 gal Zn	4		
98		Federring B 8 TGL 7403 gal Zn	15		
99		Verschlußschraube M 16 x 1,5 TGL 0-7604-5.8 gal Zn	1		
100		Dichtring A 16 x 20 TGL 0-7603-Al	1		
101		Sechskantschraube M 8 x 14 TGL 0-933-8.8 gal Zn	12		
102		Dichtring A 8 x 12 TGL 0-7603-Al	1		
103		Verbindungsstutzen L 12-02 TGL 0-3902 gal Zn	1		
104		Dichtring A 18 x 22 TGL 0-7603-Cu	1		
105		Dichtring A 27 x 32 TGL 0-7603-Cu	1		
107	02 037561 5 0	Einstellbock	1	1,200	
109		Sicherungsblech 17 TGL 0-432-St gal Zn	1		
110	02 037837 8 0	Klemmplatte, vl	1	0,580	
111	02 037861 8 0	Klemmplatte	2	0,970	



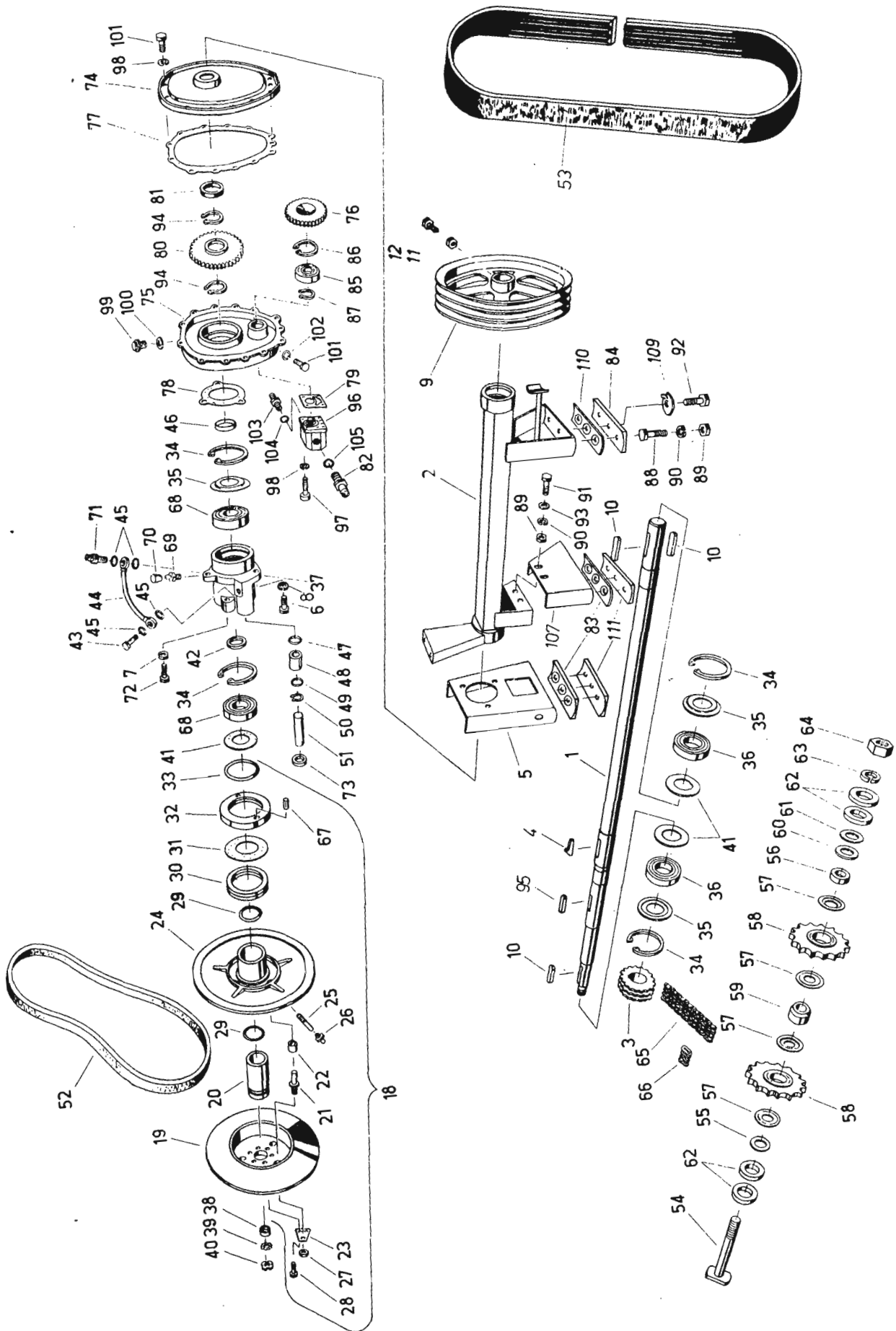

Bild-Nr.	Ersatzteil-Nr.	Benennung	Besond. Kennz.	Stück	Masse	Bemerkung
1	5906 30 000 0	Stirnrad-Wendegetriebe	AB	1	90,000	
2	5906 30 004 0	Getriebegehäuse		1	17,500	
3	5906 20 053 1	Deckel		1	0,820	
4	5906 30 064 0	Dichtung		1		
5	5906 30 044 0	Gewindebolzen		4	0,360	
6		Verschlußschraube M 26 x 1,5 TGL 0-7604-5.8 gal Zn		1		
7		Dichtring A 26 x 32 TGL 0-7603-A1		2		
8		Sechskantschraube M 8 x 20 TGL 0-558-4.6 gal Zn		11		
9		Verschlußschraube mit Magnetfilter M 26 x 1,5 TGL 39-198		1		
10	5906 30 013 0	Welle		1	4,000	
11	5906 30 014 0	Schieberadblock		1	3,500	
12		Rillenkugellager 6208 TGL 2981		1		
13		Sicherungsring 80 TGL 0-472		1		
14		Rundring 75 x 2 TGL 6365-WS 2.055		1		
15	5906 80 019 0	Deckel		1	0,160	
16		Wellendichtring D 40 x 52 x 7 TGL 16 454		1		
17		Sicherungsring 40 TGL 0-471		2		
18	5906 30 033 0	Kettenrad 13 Z		1	1,290	
19		Rillenkugellager 6206 TGL 2981		1		
20		Sicherungsring 62 TGL 0-472		1		
21	5906 30 026 0	Deckel		1	0,165	
22		Rundring 56 x 2 TGL 6365-WS 2.055		1		
23	5906 30 054 0	Geradstirnradwelle	AT	1	7,000	
24	5906 30 015 0	Geradstirnrad		1	2,650	
25	5906 30 055 0	Geradstirnrad		1	0,500	
26	5906 30 056 0	Geradstirnrad		1	3,120	
27		Sicherungsring 62 TGL 0-471		2		
28	5906 30 020 0	Deckel		2	0,450	
29		Rundring 95 x 2 TGL 6365-WS 2.055		4		
30		Sicherungsring 100 TGL 0-472		2		
31	59 06 30 027 0	Deckel		2	0,350	
32		Rillenkugellager 6309 TGL 2981		1		
33		Rillenkugellager 6310 TGL 2981		2		
34		Wellendichtring D 50 x 65 x 8 TGL 16 454		2		
35		Sicherungsring 48 TGL 0-471		4		
36	02 037593 7 0	Keilriemenscheibe		1	14,500	
37	5906 30 047 0	Welle	AT	1	5,520	
38	5906 30 050 0	Gleitfeder		1	0,098	
39	295.007/2	Lamellenkupplung. doppelseitig		1		
40	5906 30 048 0	Glocke		1	1,970	
41	5906 30 049 0	Glocke		1	2,300	
42		Nadelkranz KK 40 x 45 x 34 TGL 11 553		1		
43		Nadelkranz K 52 x 57 x 17 TGL 11 553		2		
44	5906 30 016 0	Distanzring		1	0,190	
45		Rillenkugellager 6407 TGL 2981		1		
46		Sicherungsring 110 TGL 0-472		2		
47	5906 30 031 0	Kettenrad		1	1,600	
48	5906 30 059 0	Buchse		1	0,355	
49	5906 30 060 0	Geradstirnrad		1	1,300	
50		Rillenkugellager 6006 TGL 2981		2		
51		Sicherungsring 55 TGL 0-472		1		
52		Sicherungsring 30 TGL 0-471		1		
53		Rundring 20 x 3 TGL 6305-WS 2.055		2		
54		Zylinderschraube M 8 x 30 TGL 0-912-10.9		4		
55		Federring B 8 TGL 7403		7		
56	5906 30 037 0	Scnaltgabel		1	0,850	
57	5906 30 009 0	Schaltachse		1	0,664	
58	5906 30 036 0	Schaltstein		2	0,050	
59	8018-10	Kurbelkeil		2		
60	8018-11	Scheibe		2		
61	8018-12	Mutter		2		
62	5906 30 068 0	Buchse		1	0,210	

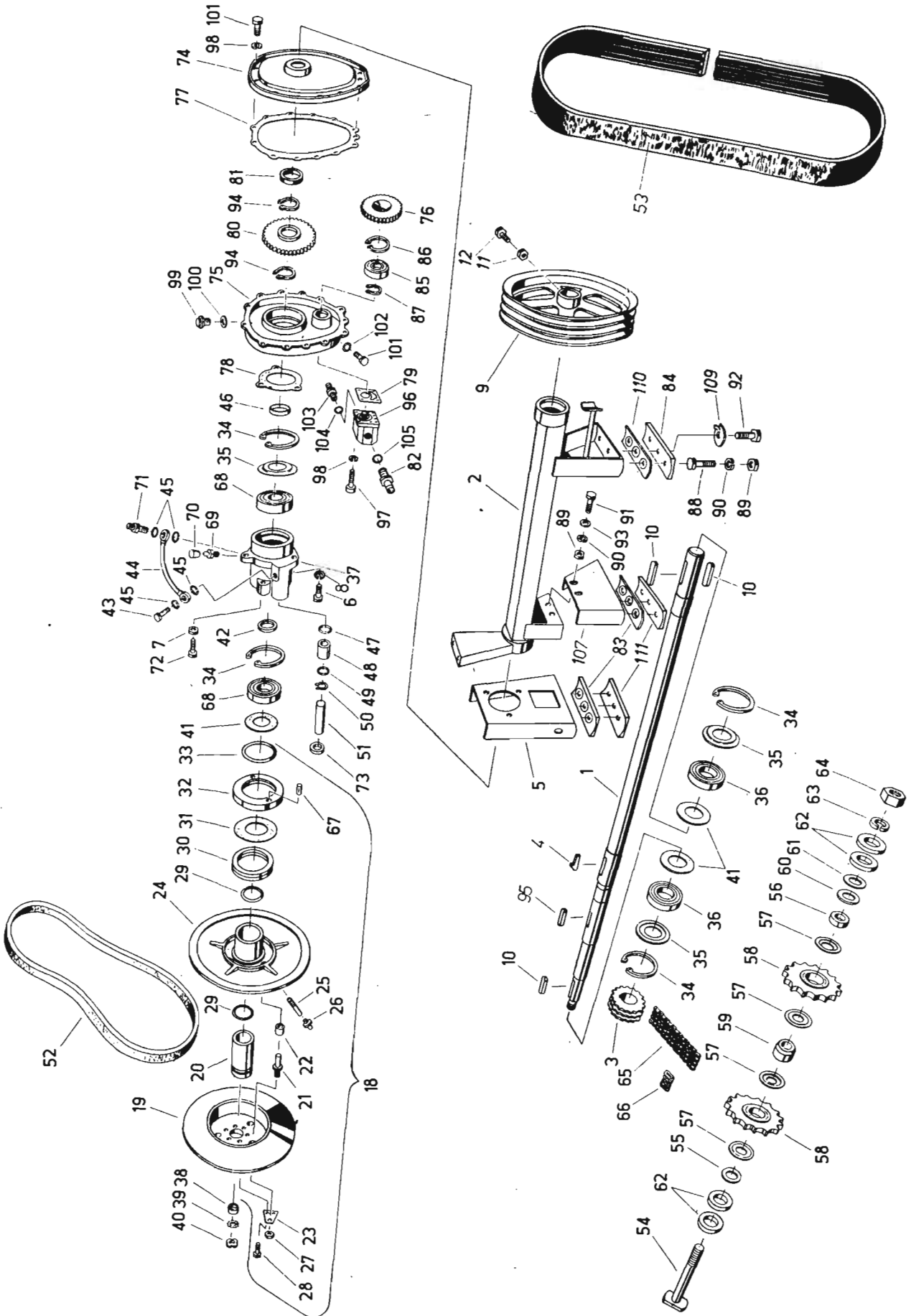

Bild-Nr.	Ersatzteil-Nr.	Benennung	Besond. Kennz.	Stück	Masse	Bemerkung
63	5906 30 067 0	Buchse		1	0,450	
64		Sprengring 20 x 2 TGL 31 666		2		
65	5906 30 075 0	Buchse		1	0,100	
66		Zylinderschraube M 8 x 25 TGL 0-912-8.8		2		
67	5906 30 008 0	Schaltachse		1	0,920	
68	5906 30 011 0	Lagerbock		1	0,324	
69	5906 30 010 0	Lagerbock		1	0,330	
70	5906 30 074 0	Hebel		1	0,416	
71	5906 30 043 0	Hebel		1	1,000	
72		Steckglied 1 E 25,4 x 17,02 TGL 11 796		2		
73		Bolzen 10 x 50 x 38 TGL 0-1433		1		
74		Splint 3,2 x 16 TGL 0-94-St		2		
75	5906 30 023 0	Paßscheibe, dick, 0,8	n. Bed.			
76	5906 30 024 0	Paßscheibe, dick, 0,5	n. Bed.			
77	5906 30 025 0	Paßscheibe, dick, 0,2	n. Bed.			
78	5906 30 007 0	Schaltgabel		1	0,300	
79	02 03 4063 8 0	Buchse		4	0,210	
80		Sechskantschraube M 20 x 1,5 x 60 TGL 0-961-8.8 gal Zn		4		
81		Federring B 20 TGL 7403 gal Zn		4		
82	25-50 KTDN 105:1	Innenkörper		1		
83		Innenlamelle 107-1,5 TGL 20 716		14		} Behandelt mit MoS <sub>2</sub>
84		Außenlamelle 107-1,5 TGL 20 717		14		
85	25 KTDN 131	Druckscheibe		2		
86	25.14-18	Gewindestellring		2		
87	25 KTDN 126:3	Winkelhebel		6		
88		Zylinderstift 6 m 6 x 28 TGL 0-6325		5		gehärtet
89	25 KTDN 113	Schaltmuffe	AT	1		
		Sechskantschraube M 10 x 20 TGL 0-933-5.6 gal Zn		1		} für Ölstands- kontrolle
		Dichtring A 10 x 14 TGL 0-7603-Al		1		

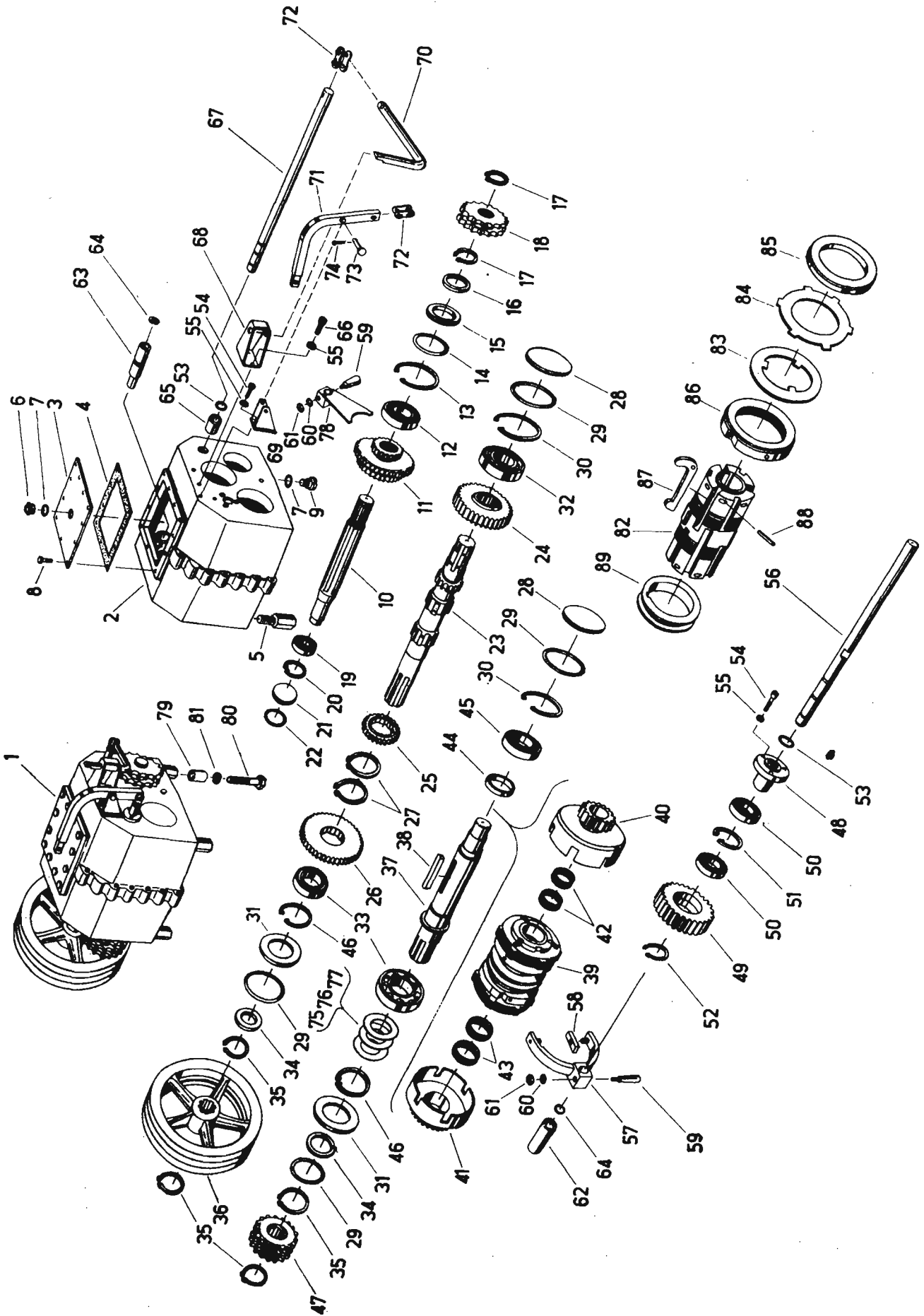

Bild-Nr.	Ersatzteil-Nr.	Benennung	Besond. Kennz.	Stück	Masse	Bemerkung
1	5906 20 176 1	Ausgleichgetriebe, kpl.	AB	1	27,000	
2	5906 20 180 1	Ausgleichgehäuse		1	12,500	
3	5906 20 184 0	Anlaufscheibe, kugelig		4	0,020	
4	5906 20 185 0	Anlaufscheibe, 3,00 mm	n. Bed.		0,094	
5	5906 20 186 0	Anlaufscheibe, 3,25 mm	n. Bed.		0,102	
6	5906 20 187 0	Anlaufscheibe, 3,50 mm	n. Bed.		0,110	
7	5906 20 190 0	Ausgleichradachse		2	1,500	
8	5906 20 192 0	Ausgleichkegelrad		4	0,345	satzweise
9	5906 20 195 0	Triebwellenkegelrad, 16 Z		2	1,200	
10	5906 20 197 0	Zylinderkerbstift		2	0,005	
11	5906 20 199 0	Geradstirnrad, 73 Z		1	6,100	
12		Sechskantschraube M 12 x 1,5 x 75				
		TGL 0-960-8.8		8		
13		Sicherungsblech A 13				
		TGL 0-463-St		20		
14		Sechskantschraube M 12 x 35				
		TGL 0-933-8.8		12		
15		Sechskantmutter M 12 TGL 0-934-6		12		
16		Rillenkugellager 6212 TGL 2981		2		
17	5906 20 188 0	Anlaufscheibe 3,75 mm	n. Bed.		0,113	
18	5906 20 189 0	Anlaufscheibe, 4,00 mm	n. Bed.		0,125	
19	5906 20 181 0	Anlaufscheibe 3,6	n. Bed.		0,112	
20	5906 20 182 0	Anlaufscheibe 3,9	n. Bed.		0,121	
21	5906 20 183 0	Anlaufscheibe 4,1	n. Bed.		0,112	
22	5906 20 191 0	Anlaufscheibe 4,2	n. Bed.		0,113	

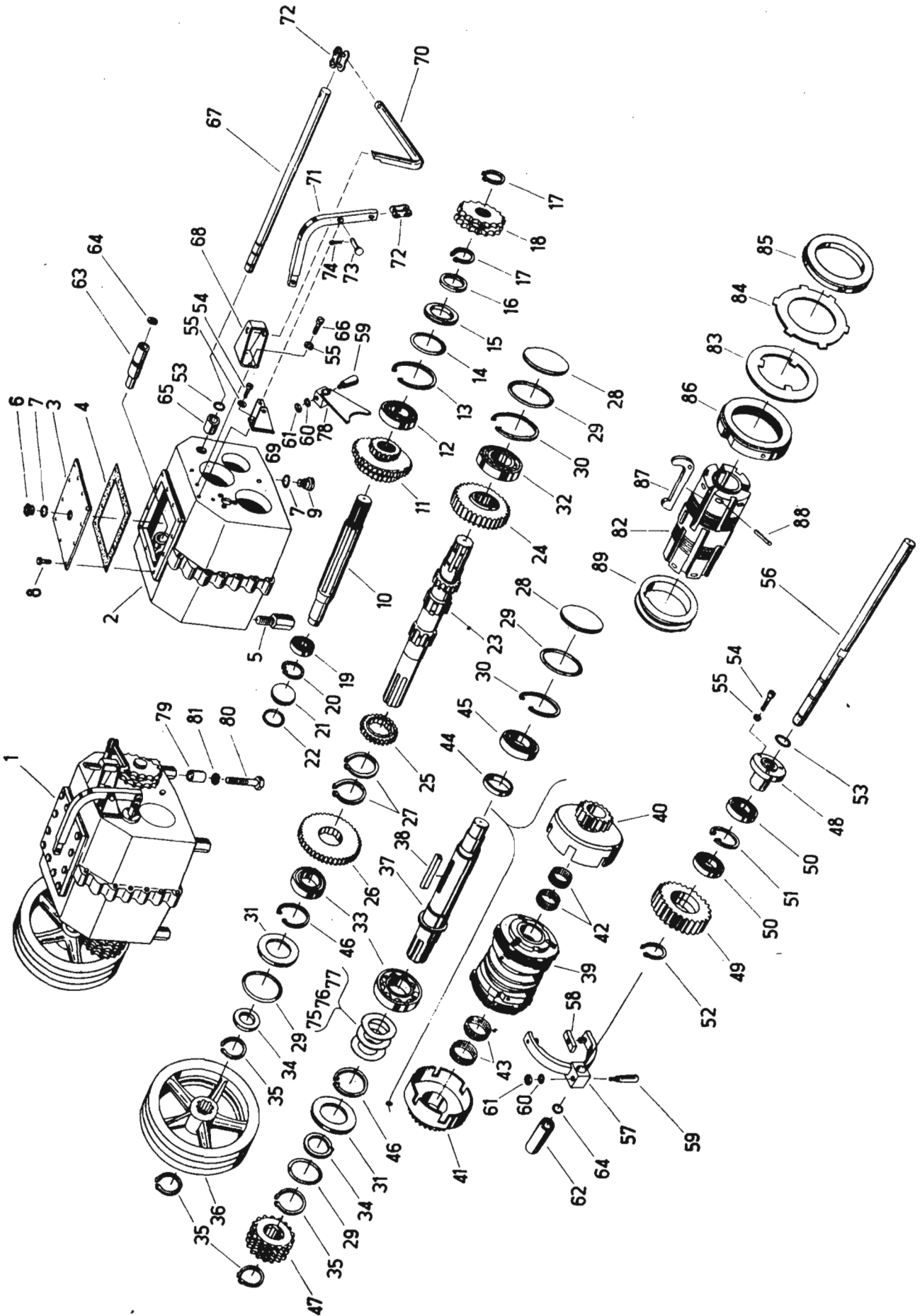

Bild-Nr.	Ersatzteil-Nr.	Benennung	Besond. Kennz.	Stück	Masse	Bemerkung
1	5906 29 000 0	Stirnradgetriebe	AB	2	80,000	
2	5906 29 003 0	Gehäuse		2	35,00	
3	5906 29 012 0	Flanschwelle, vl		2	21,700	
4		Wellendichtring D 110 x 140 x 12				
		TGL 16 454		2		
5	5906 29 017 0	Distanzring		2	0,160	
6		Zylinderrollenlager NUP 216				
		TGL 2988		2		
7	5906 29 015 0	Buchse		2	0,803	
8	5906 29 016 0	Distanzring		2	0,300	
9		Sicherungsring 140 TGL 0-472		2		
10		Rillenkugellager 6313 TGL 2981		2		
11	5906 29 020 0	Scheibe		2	0,400	
12	5906 29 021 0	Sicherungsblech		2	0,020	
13		Sechskantschraube M 12 x 30				
		TGL 0-933-8.8		4		
14	5906 29 013 0	Geradstirnrad 52 Z		2	12,000	
15	5906 29 022 0	Deckel		2	1,250	
16	5906 21 004 0	Geradstirnradwelle 12 Z		2	2,800	
17		Zylinderrollenlager NJ 2208 TGL 2988		4		
18	5906 29 008 0	Deckel		2	0,270	
19		Sicherungsring 80 TGL 0-472		2		
20		Wellendichtring D 40 x 80 x 10				
		TGL 16 454		2		
21		Sechskantschraube M 8 x 16				
		TGL 0-558-4.6 gal Zn		8		
22		Federring B 8 TGL 7403		24		
23		Sechskantschraube M 8 x 20				
		TGL 0-558-4.6 gal Zn		16		
24		Verschlußschraube M 26 x 1.5				
		TGL 0-7604-5.8 gal Zn		4		
25		Dichtring A 26 x 32 TGL 0-7603 Al		4		
26		Dichtring A 10 x 16 TGL 0-7603 Al		4		
27		Sechskantschraube M 10 x 20				
		TGL 0-933-5.6 gal Zn		4		
28		Radbefestigungsbolzen AM 20 x 1,5 x 77				
		TGL 22 251-8.8 gal Zn		16		
29		Kugelfederring 20 TGL 22 306 gal Zn		16		
30		Radbefestigungsmutter CM 20 x 1,5				
		TGL 22 252 gal Zn		16		
31	5906 29 023 0	Dichtung		1	0,005	
32		Sicherungsring 40 TGL 0-471		1		



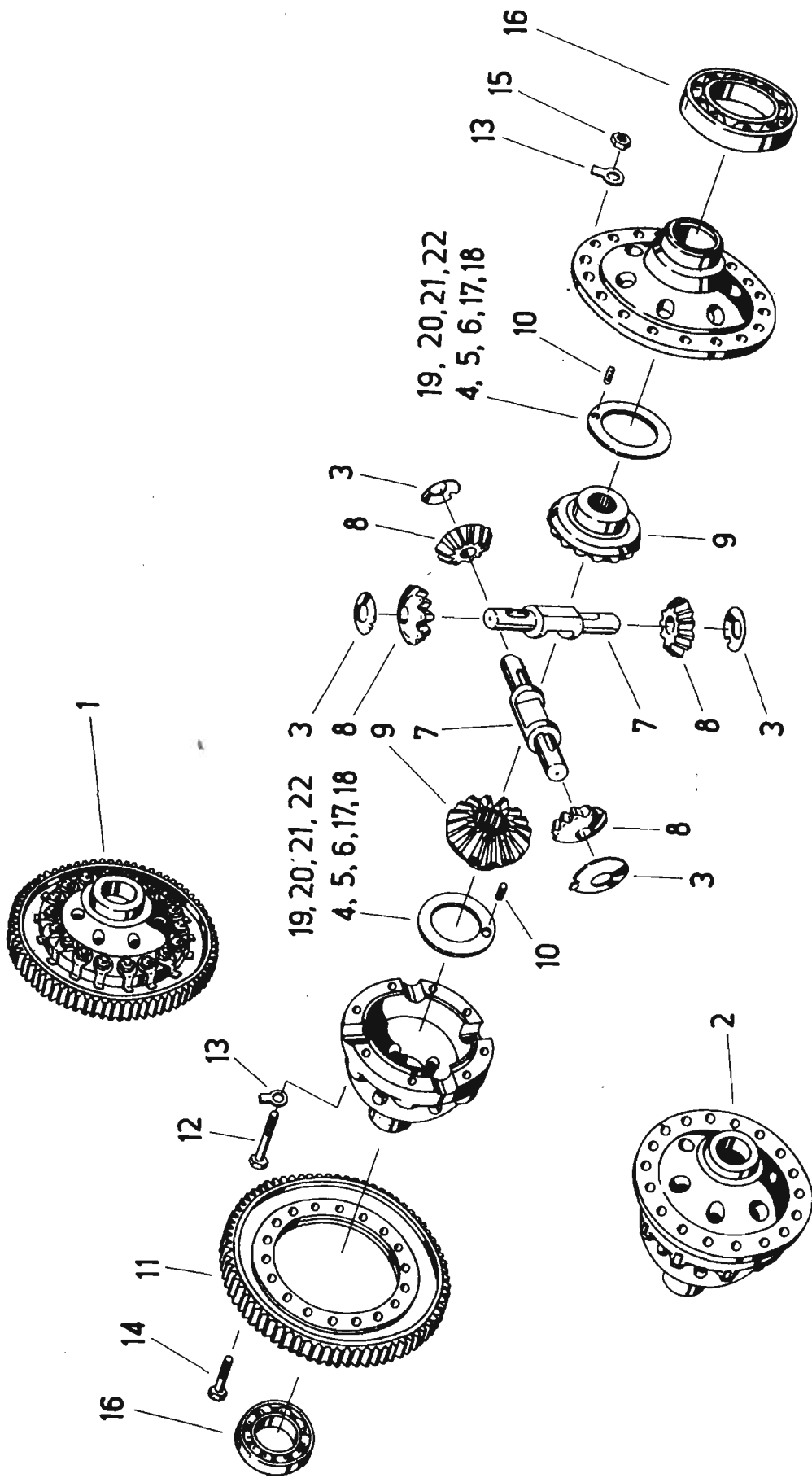

Bild-Nr.	Ersatzteil-Nr.	Benennung	Besond. Stück Kennz.	Masse	Bemerkung
1	18 00 514 104	Kupplung	1	8,980	
2	18 00 494 107	Kupplungsdruckplatte	1		
3	18 00 518 003	Kupplungsdeckel	1		
4	18 00 520 006	Kupplungsdruckfeder	1		
5	18 00 516 001	Drahtformring	1		
6	18 00 519 004	Auflagering	1		
7	18 00 521 007	Bolzen	9		
8	18 00 363 105	Kupplungsscheibe, kpl.	2	1.400	
9	18 00 365 002	Kupplungsscheibe	2		
10	018-042.305/04	Kupplungsnahe	2		
11		Flachkopfniet 8 x 13,5 RNK-N 2500	16		
12	18 00 366 003	Kupplungsbelag	4		
13		Hohlriet 5 x 0,5 x 8 TGL 0-7339-St	24		

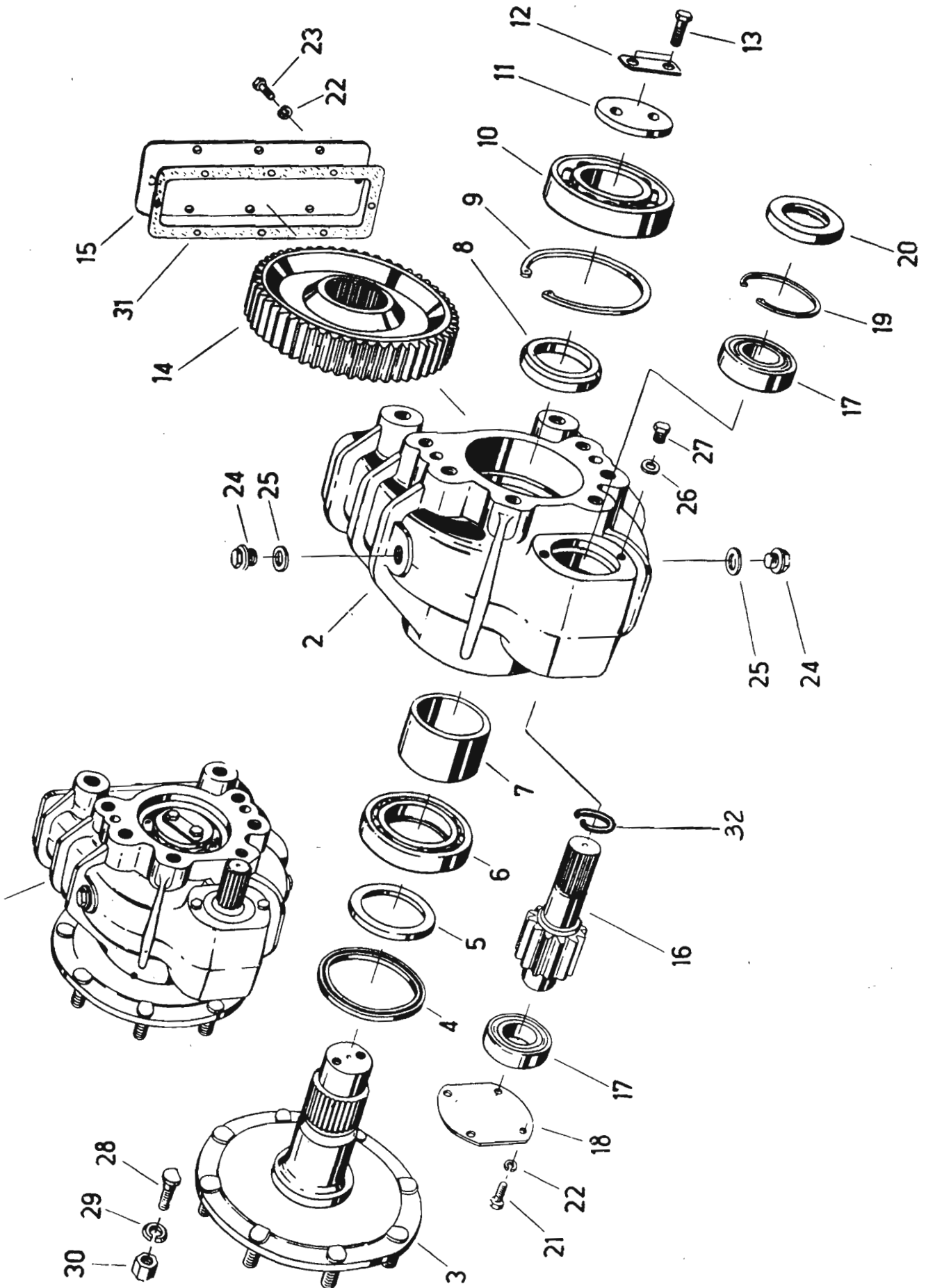

Bild-Nr.	Ersatzteil-Nr.	Benennung	Besond. Kennz.	Stück	Masse	Bemerkung
1	018-623.001/07	Kupplung		1	8,980	
2	18 00 514 104	Kupplung		1		
3	018-019.040/03	Kupplungstreibscheibe		1	4,600	
4	018-008.260/04	Mitnehmer		3	0,020	
5	5906 20 128 0	Keilriemenscheibenhälfte		1	19,000	
6	5906 20 156 0	Keilriemenscheibenhälfte		1	21,000	
7	5906 20 134 2	Deckel		1	0,760	
8	5906 20 148 0	Sechskantschraube		3	0,090	
9	5606 20 132 0	Feder		1	4,000	
10		Rillenkugellager 6007 TGL 2981		2		
11		Sicherungsring 62 TGL 0-472		2		
12	5906 20 152 1	Buchse		1	4,800	
13		Wellendichtring D 40 x 62 x 10 TGL 16 454		1		
14	5906 20 119 0	Paßfeder		1	0,120	
15		Zylinderschraube M 8 x 20 TGL 0-912-8.8		2		
16		Sechskantschraube M 10 x 22 TGL 0-933-8.8		6		
17		Federring B 10 TGL 7403		15		
18		Sechskantschraube M 10 x 30 TGL 0-933-8.8		6		
19	5906 20 146 1	Gleitring		1	0,660	
20		Kegelschmierkopf C 8 TGL 0-71412		1		

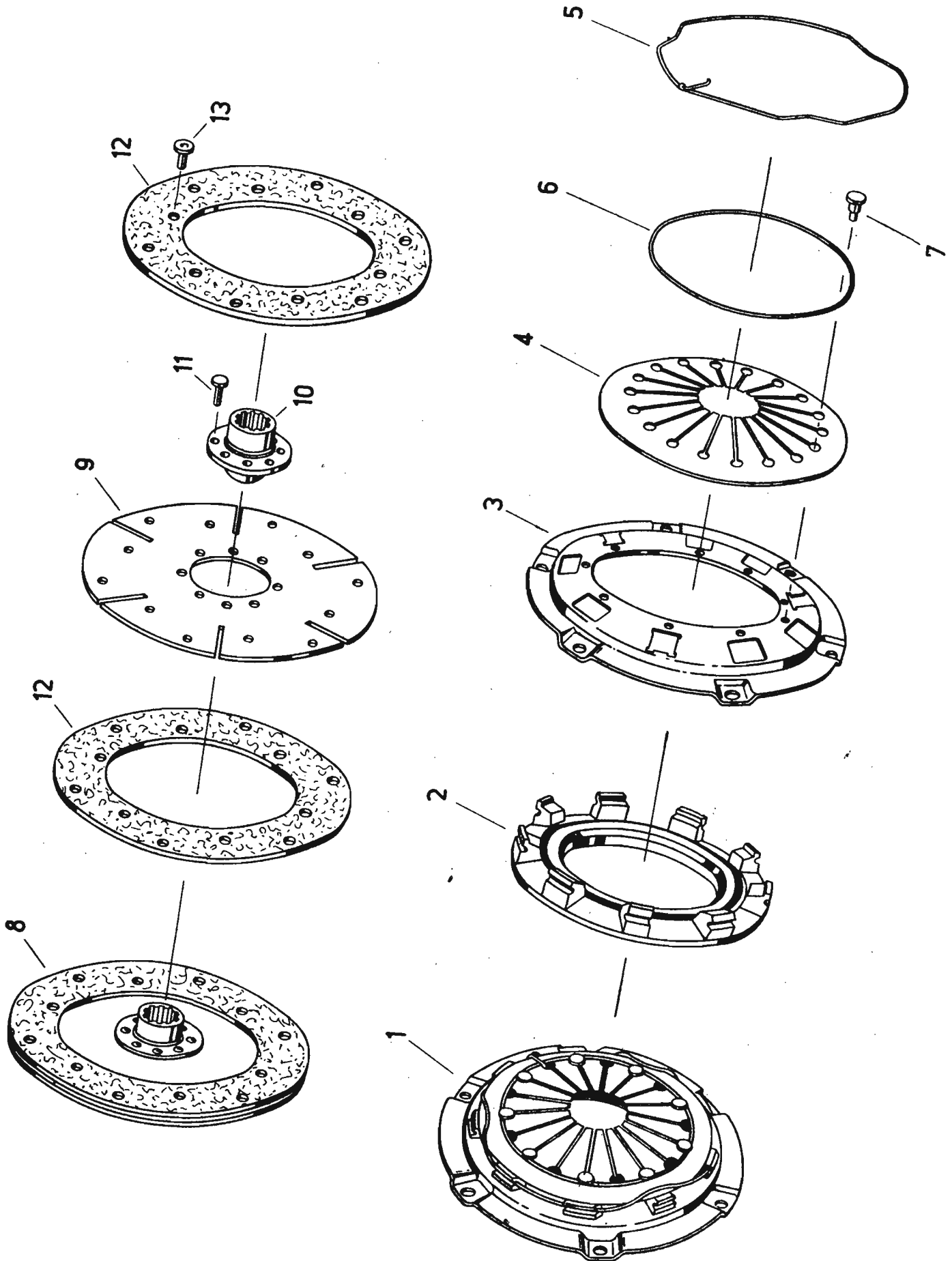

Bild-Nr.	Ersatzteil-Nr.	Benennung	Besond. Kennz.	Stück	Masse	Bemerkung
1	02 037297 5 0	Schwinghebel	AT	1	5,950	
2		Buchse A 40/50 x 25 EW TGL 153-7020 Hgw 2088		2		
3		Kegelschmierkopf B 3 TGL 0-71412		1		
4	02 034322 2 0	Rolle	AT	2	1,080	
5	02 034323 0 0	Achse	AT	1	1,560	
6		Rillenkugellager 6207-RS TGL 2981		2		
7	5247 05 017	Dichtscheibe		2		
8		Scheibe 11,5 TGL 8328 gal Zn		8		
9		Scheibe 22 x 50 x 4 FoN 14510-St		2		
10		Sechskantmutter M 20 x 1,5 TGL 0-936-50 gal Zn		2		
11		Zugfeder B 5,5 x 60 x 25 BA TGL 18 397		1		
12		Scheibe 42 x 60 x 3 FoN 14510-St		1		
13		Sicherungsring 40 TGL 0-471		2		
14	02 034268 0 0	Führung		1	0,735	
15	02 034266 4 0	Halter		1	1,100	
16	02 034271 1 0	Stab		1	0,361	
17		Scheibe 22 x 40 x 6 FoN 14510-St		2		
18		Sechskantmutter M 12 TGL 0-934-6 gal Zn		1		
19		Scheibe 14 TGL 8328 gal Zn		1		
20		Federring B 12 TGL 7403 gal Zn		1		
21	02 034095 1 0	Halter		1	0,442	
22		Sechskantschraube M 8 x 20 TGL 0-933-8.8 gal Zn		3		
23		Federring B 8 TGL 7403 gal Zn		3		
24		Sechskantmutter M 8 TGL 0-934-6 gal Zn		1		
25	02 037309 2 0	Stellspindel		1	0,688	
26	02 035391 5 0	Spannarm	AT	1	2,900	
27	02 037907 3 1	Keilriemenscheibe		1	0,470	
28	02 034065 4 0	Zugbügel		1	1,560	
29		Bolzen 18 x 125 x 109 TGL 0-1433		1		
30		Splint 5 x 32 TGL 0-94-St gal Cd		2		
31		Rillenkugellager 6208-RS TGL 2981		1		
32	02 035399 7 0	Distanzring		1	1,400	
33	02 034555 4 0	Deckscheibe		1	0,013	
34		Sicherungsring 80 TGL 0-472		2		
35		Deckel 80 TGL 33-17127		1		
36	02 037311 5 0	Widerlager		1	3,980	
37		Federring B 10 TGL 7403 gal Zn		6		
38		Sechskantschraube M 10 x 20 TGL 0-933-8.8 gal Zn		2		
41	02 037315 6 0	Seilzug		1		
42		Sechskantmutter M 16 TGL 0-934-6 gal Zn		2		
43		Sechskantmutter M 10 TGL 0-934-6 gal Zn		6		
44		Sechskantschraube M 10 x 30 TGL 0-933-8.8 gal Zn		4		
45	02 037307 6 0	Gegenhalter		1	0,065	
46	02 037314 8 0	Spindel		1	0,600	
47	02 037313 1 0	Grundplatte		1		
48	02 037312 3 0	Platte		1	0,340	
49		Druckfeder B 9 x 100 x 11,5 A TGL 18 395 gal Cd		1		
50		Sechskantmutter M 20 TGL 0-934-6 gal Zn		1		
51		Sicherungsblech 22 TGL 0-432-St gal Zn		1		
52		Scheibe 21 TGL 17 4774-St gal Zn		1		
53		Splint 5 x 60 TGL 0-94-St gal Cd		1		
54		Rillenkugellager 6208 TGL 2981		1		
o. A.	02 037317 2 0	Schwinge best. aus Bild-Nr. 1-10, 37, 43, 44		1	9,610	

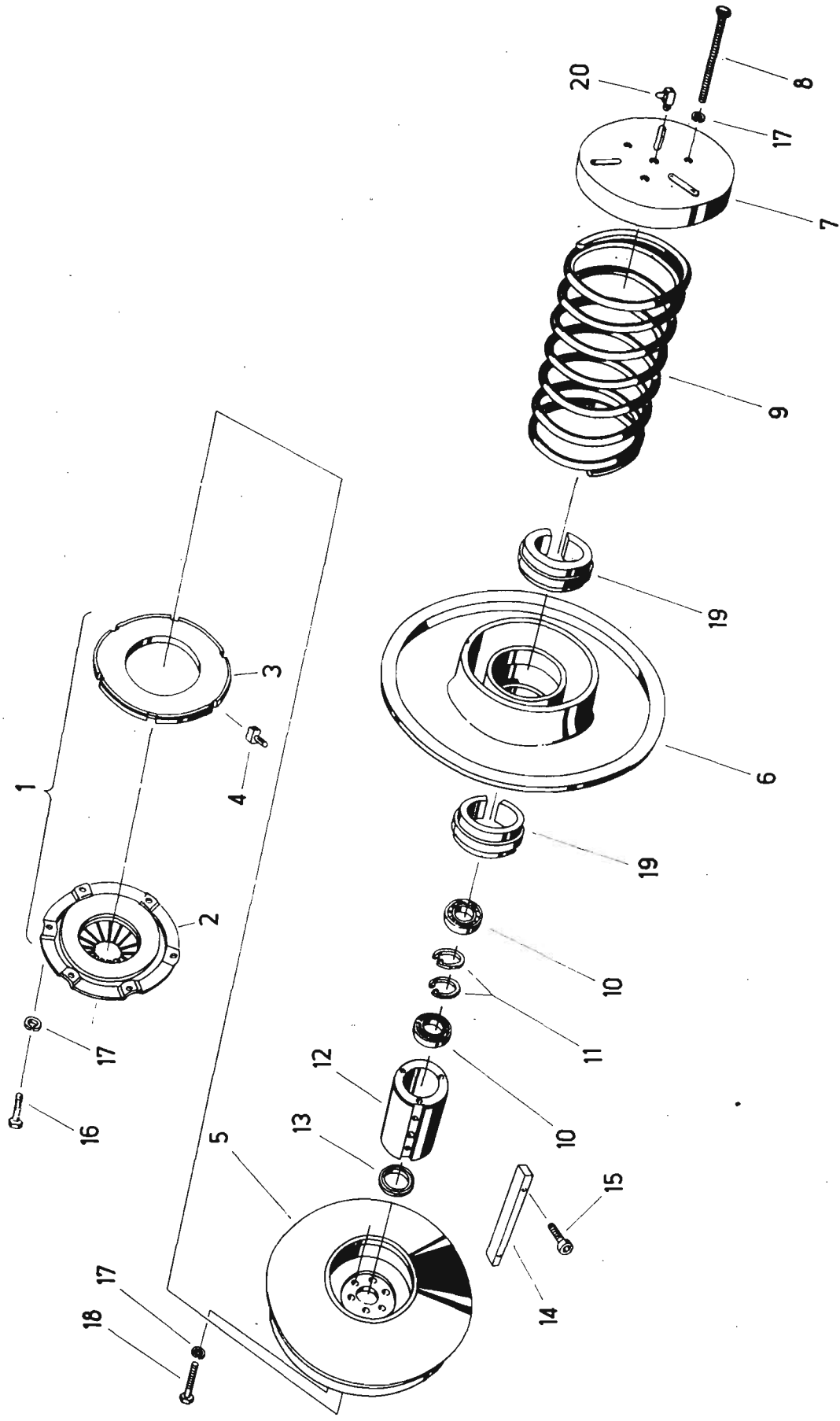

Bild-Nr.	Ersatzteil-Nr.	Benennung	Besond. Kennz.	Stück	Masse	Bemerkung
1	02 037685 8 0	Hinterrahmen		1	186,000	
2	02 053543 0 0	Getriebebrücke		1	15,500	
3	02 053544 7 0	Getriebebrücke		1	8,700	
4		Sechskantschraube M 12 x 50				
		TGL 0-933-8.8 gal Zn		6		
5		Scheibe 14 x 50 x 8				
		FoN 14510 St 38u-2		8		
6		Sechskantmutter M 12				
		TGL 0-934-6 gal Zn		16		
7		Sechskantschraube M 16 x 45				
		TGL 0-931-8.8 gal Zn		27		
8		Scheibe 18 x 50 x 8 FoN 14510 St 38u-2		15		
9		Federring B 16 TGL 7403 gal Zn		15		
10		Sechskantmutter M 16				
		TGL 0-934-6 gal Zn		25		
11		Sechskantschraube M 10 x 25				
		TGL 0-933-8.8 gal Zn		6		
13	02 035521 8 1	Stütze		1	4,650	
14	02 037408 5 1	Stütze		1	6,000	
15	02 035515 4 0	Rohrstück		2	2,400	
16		Bolzen 20 x 90 x 66 TGL 0-1433		2		
17		Splint 5 x 32 TGL 0-94-St gal Cd		4		
18		Bolzenkupplung B 101 TGL 5048		1		
19		Sechskantschraube M 16 x 60				
		TGL 0-931-8.8 gal Zn		6		
20	02 037524 6 0	Stütze		1	21,000	
21		Sechskantschraube M 12 x 40				
		TGL 0-933-8.8 gal Zn		4		
22		Federring B 12				
		TGL 7403 gal Zn		4		
23	02 053706 3 0	Achse		1	115,000	
24		Sechskantschraube M 10 x 50				
		TGL 0-391-8.8 gal Zn		3		
25		Sicherungsblech A 10,5				
		TGL 0-463-St gal Zn		3		
26		Sechskantmutter M 10				
		TGL 0-934-6 gal Zn		6		
27		Scheibe 11,5 TGL 8328 gal Zn		6		
28	02 034140 5 0	Ring		2	0,288	
29		Sechskantschraube M 16 x 55				
		TGL 0-931-8.8 gal Zn		4		
30		Sechskantschraube M 20 x 1,5 x 50				
		TGL 0-961-8.8 gal Zn		16		
31		Federring B 20 TGL 7403 gal Zn		16		
32		Feinpaßkerbstift 16 x 40 TGL 7410		4		
33		Felge mit Radscheibe 13,0-20 G 85				
		TGL 10 521		2		
34		Wulstband 16 x 20		2		
35		Luftschlauch 16 x 20		2		
36		Reifen 16 x 20 ND 10 PR-PNEU S 2				
		Profil A 19		2		
37		Verschlußring für 13.0-20 G 85		2		
38		Seitenring für 13.0-20 G 85		2		
39	02 034143 8 0	Welle, links	A1	1	10,900	
40	02 034144 6 0	Welle, rechts	AT	1	1,650	
41	5550 11 014 1	Hülse		4	0,900	
42		Sicherungsring 40 TGL 0-471		4		
43	02 035718 0 0	Zwischenstück, vollst.		2	14,000	
44		Radbefestigungsbolzen				
		AM 14 x 1,5 x 41 TGL 22 251		16		
45		Radbefestigungsmutter BM 14 x 1,5				
		TGL 22 252		16		
46		Ventilverlängerung 240, AF-01-11		2		
47		Reifen 8-24 AS TGL 6503		2		ohne
48		Luftschlauch 8-24 TGL 20 175		2		Klemmfeder
49	02 037846 6 0	Felge mit Radscheibe, kpl.		2		
50		Kugelfederring 20 TGL 22 306 gal Zn		16		
52		Kegelschmierkopf A 8 TGL 0-71412		4		



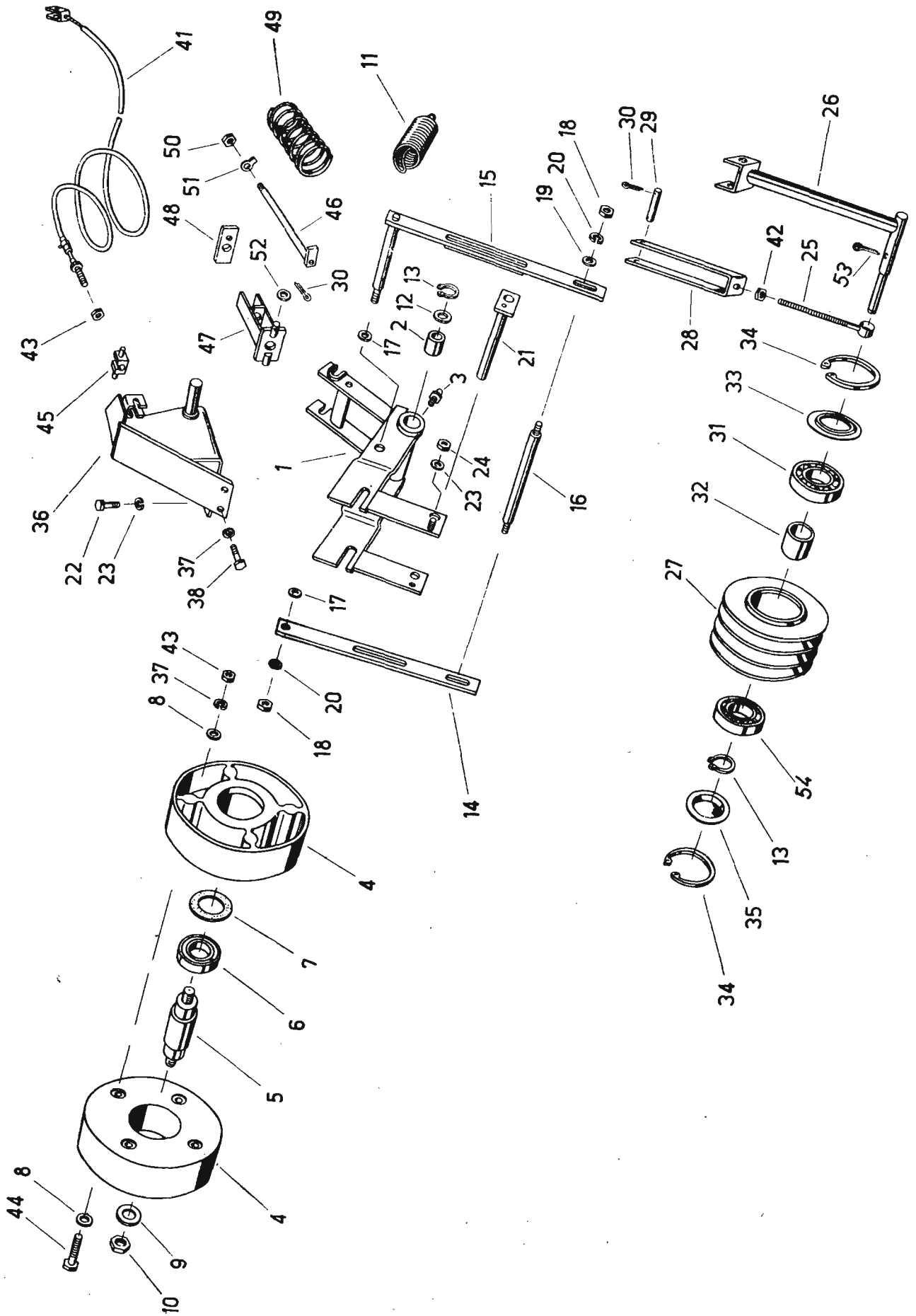

Bild-Nr.	Ersatzteil-Nr.	Benennung	Besond. Kennz.	Stück	Masse	Bemerkung
53	02 037792 2 0	Buchse		1	0,092	
54	02 037793 0 0	Buchse		1	0,180	
64	02 037390 2 0	Bügel		1	1,130	
65	02 037391 0 0	Schürze		1	1,400	
66	02 037392 7 0	Bügel		2	9,016	
67		Sechskantschraube M 10 x 80 TGL 0-931-5.6 gal Zn		1		
68		Sechskantmutter M 10 TGL 0-934-6 gal Zn		5		
69		Federring B 10 TGL 7403 gal Zn		5		
70		Scheibe 11 x 32 x 2,5 FoN 14 510		3		
71		Sechskantschraube M 10 x 25 TGL 0-933-5.6 gal Zn		3		
72		Scheibe 10,5 TGL 0-125-St gal Zn		4		

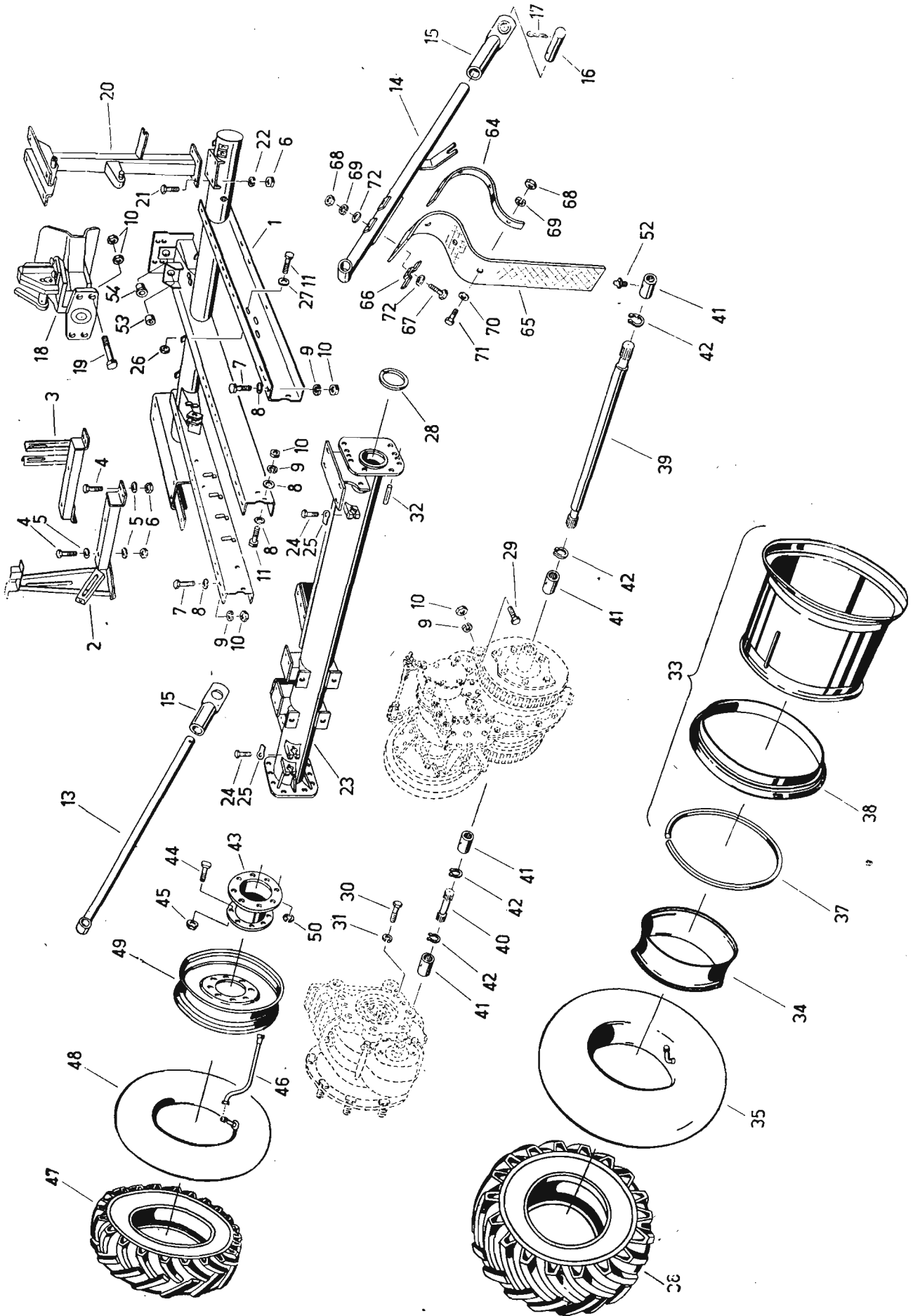

Bild-Nr.	Ersatzteil-Nr.	Benennung	Besond. Kennz.	Stück	Masse	Bemerkung
1	02 034186 40	Achse		1	39,800	
2		Buchse T-4- 50/60 x 50 EW TGL 153-7020 Hgw 2088		2		
3	5550 29 018 0	Buchse		4	0,310	
4	02 034194 40	Lenkschenkel	AT	2	12,300	
5	5550 29 030 1	Nabe		2	6,850	
6		Radbefestigungsbolzen AM 14 x 1,5 x 41 TGL 22 251		10	0,150	
7		Kegelrollenlager 32210 TGL 2993		2		
8		Kegelrollenlager 32208 TGL 2993		2		
9		Wellendichtring D 55 x 90 x 10 TGL 16 454		2		
10	02 034203 7 0	Scheibe		2	0,145	
11		Kronenmutter 30 x 1,5 TGL 39-937-50 gal Zn		2		
12		Splint 6,3 x 55 TGL 0-94-St		2		
13	5901 20 003	Radkappe		2	0,500	
14	5550 29 008 0	Stützring		2	0,080	
15		Rundring 56 x 5 TGL 6365 WS 1.019		2		
16		Axial-Rillenkugellager 51 109 TGL 2986		2		
17	02 034197 7 1	Spurstangenhebel, kpl.		1	4,050	
18		Sechskantschraube M 16 x 70 TGL 0-931-8.8 gal Zn		2		
20		Sicherungsblech A 17 TGL 0-463-St gal Zn		2		
21	02 034198 5 1	Lenkhebel		1	4,350	
22	14 13082308	Spurstange		1	3,400	
23		Rundring 70 x 5 TGL 6365 WS 1.019		2		
24	5066 23 024	Dichtscheibe		2	0,002	
25		Rundring 32 x 5 TGL 6365-WS 1.019		4		
26	02 035804 4 1	Spritzschutz, links	AT	1	6,100	
27		Scheibe 22 x 50 x 3 FoN 14510-St		2		
28		Kronenmutter M 20 x 1,5 TGL 0-937-6 gal Zn		2		
29		Splint 4 x 40 TGL 0-94-St		2		
30		Kegelschmierkopf A 8 TGL 0-71412		6		
31		Scheibenrad 9.00 x 15 KO TGL 10 521		2		
32		Luftschlauch 10.00-15 TGL 20 175		2		
33		Felgenband 120 x 15 TGL 104-6		2		
34		Reifen 10-15 AM TGL 6504 Profil A 13		2		
35		Radbefestigungsmutter BM 14 x 1,5 TGL 22 252 gal Zn		10		
36	02 034111 6 0	Lenkachsbolzen	AT	1	4,620	
37	02 034112 4 0	Sicherungsplatte		1	0,190	
38		Sechskantschraube M 10 x 25 TGL 0-933-8.8 gal Zn		2		
39		Sechskantmutter M 10 TGL 0-934-6 gal Zn		2		
40		Federring B 10 TGL 7403 gal Zn		2		
41		Klemmbügel, eckig M 12 x 84 x 60 TGL 33-15751		2		
42		Sechskantmutter M 12 TGL 0-934-6 gal Zn		8		
43	02 035800 3 1	Spritzschutz, rechts	AT	1	6,100	

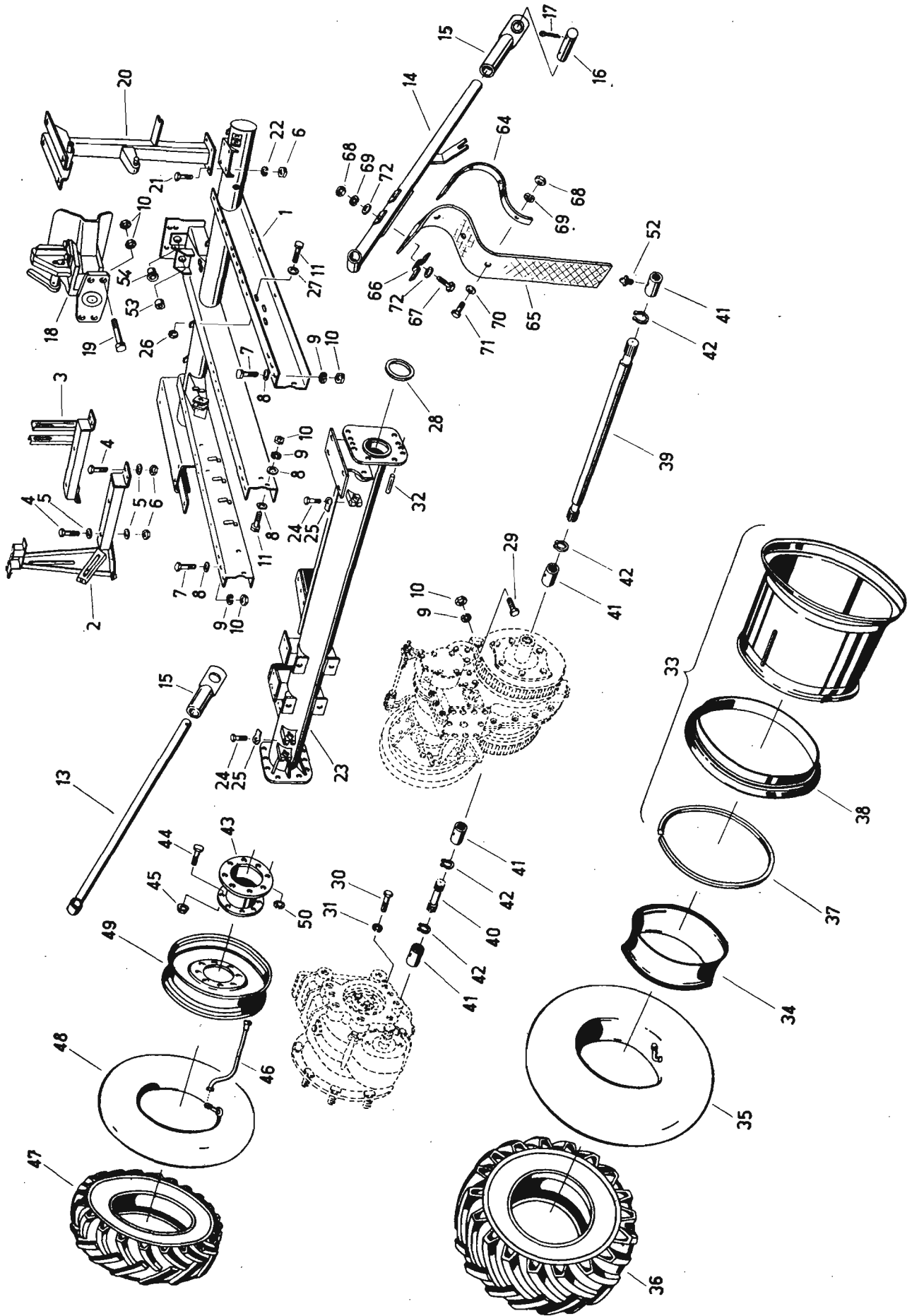

Bild-Nr.	Ersatzteil-Nr.	Benennung	Besond. Kennz.	Stück	Masse	Bemerkung
1	02 037201 8 0	Verkleidung		1	8,400	
2	02 034986 3 0	Schaltgestänge		1	3,150	
3		Zugfeder A 2,8 x 30 x 40 Aa				
		TGL 18 397 gal Cd		1		
4	02 034989 6 0	Lager		1	0,170	
5		Sechskantschraube M 8 x 30				
		TGL 0-933-8.8 gal Zn		14		
6		Sechskantmutter M 8				
		TGL 0-934-6 gal Zn		17		
7		Scheibe 9,5 TGL 8328 gal Zn		17		
8		Federring B 8 TGL 7403 gal Zn		18		
9	02 034988 4 0	Kulisse		1	0,170	
10	02 034990 2 0	Hebelwelle		1	1,050	
11	02 034999 2 0	Hebelwelle		1	1,050	
12	02 035000 4 0	Buchse		1	0,070	
13		Sechskantschraube M 8 x 25				
		TGL 0-933-8.8		4		
14	02 035001 2 0	Gestänge		4	0,450	
15		Splint 3,2 x 16				
		TGL 0-94-St gal Cd		10		
16	02 037294 2 0	Rasthebel		1	0,110	
17	02 035004 5 0	Seilrolle		1	0,060	
17	02 053702 2 0	Seilrolle		1		
18		Scheibe A 11,5				
		TGL 0-440 gal Zn		6		
19		Druckfeder C 1,2 x 13 x 7,5				
		TGL 18 395 gal Cd		2		
20		Zylinderkerbstift 3 x 22				
		TGL 0-1473-5.8		4		
21	00 401855 7 0	Seilzug		1		
22	00 401854 0 0	Seilzug		1		
23		Stellschraube M 8 x 1 x 48 mit Mutter				
		TGL 39-285/6 gal n		2		
24		Kugelgriff B 50 TGL 2950		1		schwarz
25		Kugelgriff B 40 TGL 2950		4		schwarz
26		Kugelgriff A 25 TGL 2950		2		schwarz
27		Sechskantschraube M 8 x 12				
		TGL 0-933-8.8 gal Zn		1		
28	02 035065 6 0	Druckleitung		1	0,045	
29	LD 78	Druckbegrenzer, vl		1		
30	CH 1720	Hauptzylinder	AB	1		
31	CH 107	Gehäuse vl. Ø 22,2		1	0,800	
32	CH 31	Anschlußnippel		1	0,005	
33	PH 30	Schutzbalg		1	0,010	
34	CH 117	Ventil, vl		1	0,018	
35		Dichtring A 26 x 31 TGL 0-7603 Al		1		
36	CH 108	Verschlußschraube		1	0,015	
37		Ringstutzen C TGL 39-789		3	0,006	
38		Hohlschraube AM 12 x 1 TGL 39-843		1	0,010	
39	8640.101/1	Bremslichtschalter		1	0,026	
40	CH 143	Druckfeder		4	0,024	
41	CH 104	Federteller		1	0,001	
42	CH 106	Ringmanschette		1	0,001	
43	CH 144	Kolben		1	0,009	
44	CH 111	Manschette		1	0,001	
45	CH 12	Scheibe		1	0,002	
46	CH 13	Sprengring		1	0,002	
47	A 222	Druckstange		1	0,019	
48		Sechskantmutter BM 10				
		TGL 0-439-5		1		
49	CH 28	Gabelkopf		1	0,060	
50		Bolzen 10 x 36 x 26				
		TGL 0-1433 gal Zn		1		
51	02 035443 4 0	Bremsrohr		2		
52	CH 162	Hauptzylinder	AB	1		
53	02 053707 1 0	Bremsrohr		1	0,165	
54	02 035-458 8 0	Klemme		2	0,025	
55		Sechskantschraube M 6 x 20				
		TGL 0-933-8.8 gal Zn		2		
56		Federring B 6 TGL 7403 gal Zn		6		
57		Bremsschlauch BE 380 TGL 39-299		2		

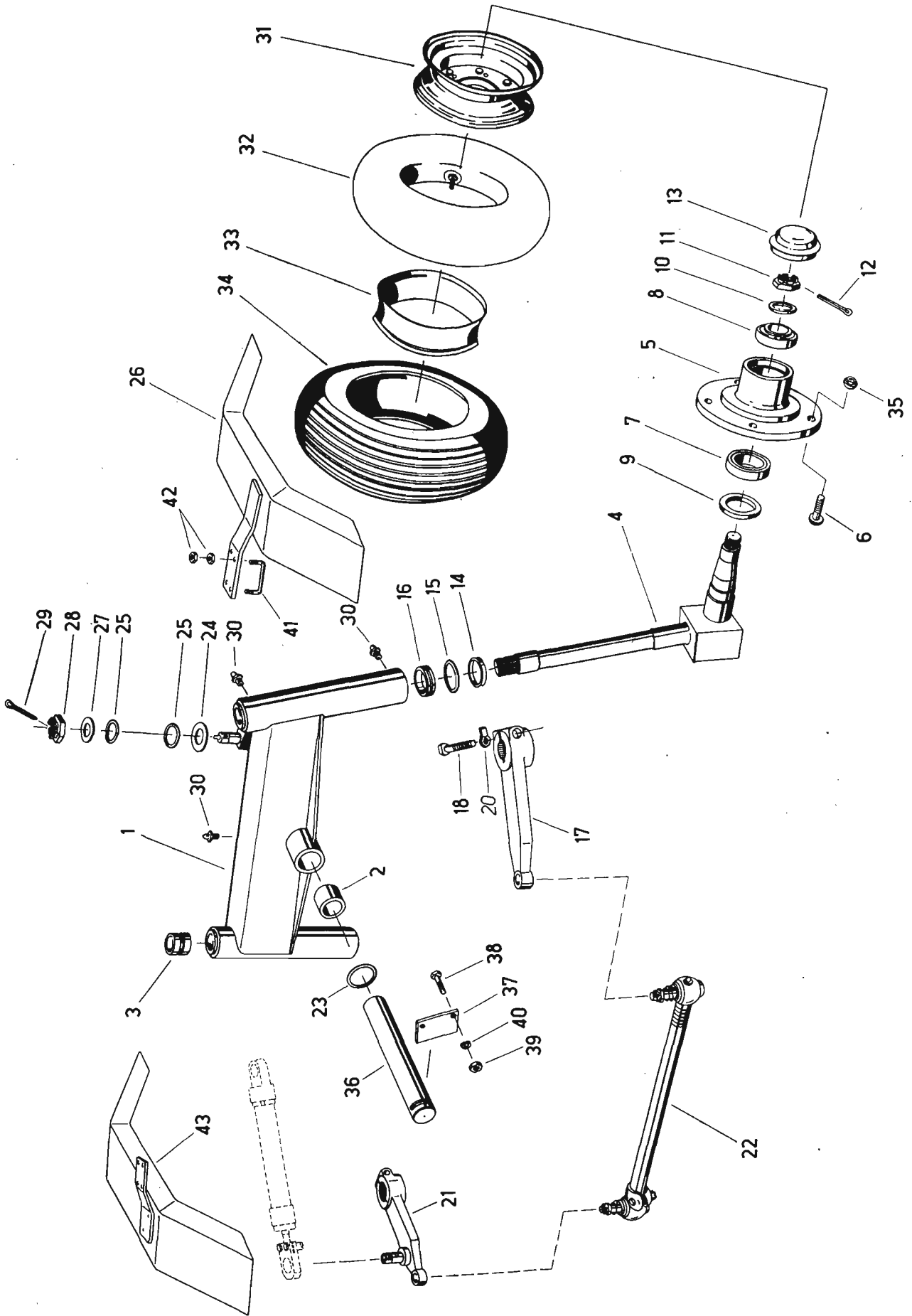

Bild-Nr.	Ersatzteil-Nr.	Benennung	Besond. Stück Kennz.	Masse	Bemerkung
58		Hohlschraube AM 12 x 1 TGL 39-843	2		
59		Dichtring A 12 x 15,5 TGL 0-7603 Cu	6		
60	A 118 675-375.218/03	Ausgleichbehälter, vl	1	0,050	
61	A 112	Behälter	1	0,020	
62	A 105	Sieb, vl	1	0,008	
63	A 103	Dichtring	1	0,001	
64	A 102	Prallstück	1	0,001	
65	A 101	Deckel	1	0,004	
66	A 114	Halter für Behälter	1	0,005	
67		Kraftschlauch A 9 x 550 TGL 10 347	1		
68		Sechskantschraube M 6 x 16 TGL 0-933-8.8 gal Zn	2		
69		Sechskantmutter M 6 TGL 0-934 gal Zn	2		
71	02 034062 1 0	Beilage	n. Bed.	0,043	
72		Sechskantschraube M 10 x 45 TGL 0-933-8.8 gal Zn	2		
73		Federring B 10 TGL 7403 gal Zn	2		
74		Sechskantmutter M 10 TGL 0-934-6 gal Zn	2		
75	02 031764 7 0	Rasthebel	1	0,090	
76		Zylinderkerbstift 4 x 28 TGL 0-1473-5.8	2		
77		Sechskantschraube M 8 x 35 TGL 0-931-8.8 gal Zn	1		
78		Verteiler B - TGL 39-705	1		
79	02 035053 5 0	Führungsbuchse	1	0,050	



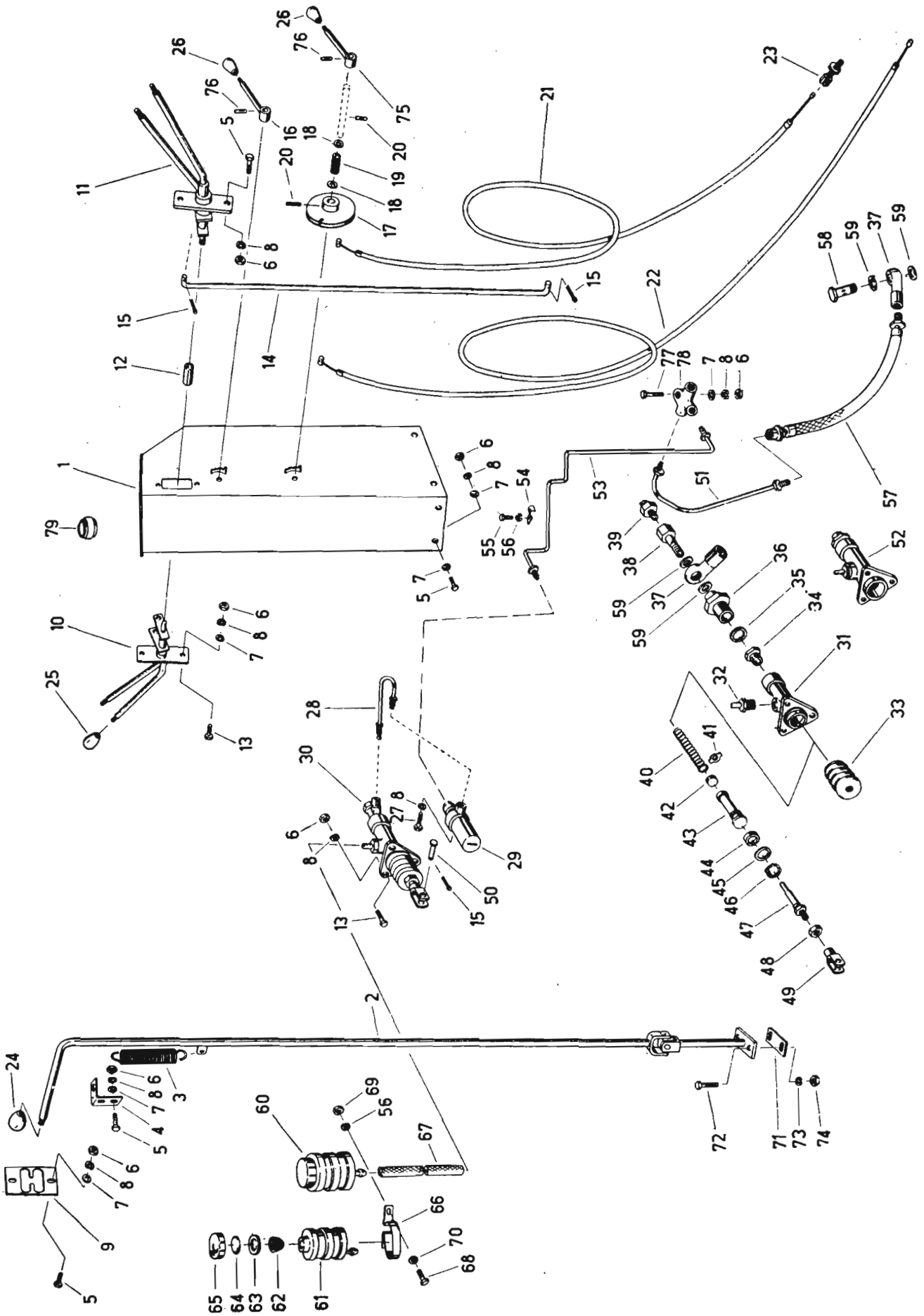

Bild-Nr.	Ersatzteil-Nr.	Benennung	Besond. Kennz.	Stück	Masse	Bemerkung
1	02 037201 8 0	Verkleidung		1	8,400	
2	02 037202 6 0	Schaltgestänge		1	3,200	
3		Zugfeder A 2,8 x 30 x 40 Aa TGL 18 397		1		
4	02 034989 6 0	Lager		1	0,170	
5		Sechskantschraube M 8 x 20 TGL 0-933-8.8 gal Zn 6 c		15		
6		Sechskantmutter M 8 TGL 0-934-6 gal Zn 6 c		20		
7		Scheibe 9,5 TGL 8328 gal Zn 6 c		25		
8		Federring B 8 TGL 7403 gal Zn 6 c		21		
9	02 034998 4 0	Kulisse		1	0,170	
10	02 034990 2 0	Hebelwelle		1	1,050	
11	02 034999 2 0	Hebelwelle		1	1,050	
12	02 035000 4 0	Buchse		1	0,070	
13		Sechskantschraube M 8 x 25 TGL 0-933-8.8 gal Zn 6 c		4		
14	02 037203 4 0	Gestänge		4	0,500	
15		Splint 3,2 x 16 TGL 0-94-St gal Cd 9 c		9		
16	02 035004 5 0	Seilrolle		1	0,060	
16	02 053702 2 0	Seilrolle		1		
17		Scheibe A 11,5 TGL 0-440 gal Zn 6 c		6		
18		Zylinderkerbstift 4 x 22 TGL 0-1473-5.8		6		
19		Druckfeder C 1,2 x 13 x 7,5 TGL 18 395		2		
20	02 031760 6 0	Rasthebel		1	0,110	
21	02 031764 7 0	Rasthebel		1	0,090	
22		Kugelgriff A 25 TGL 2950		2		
23		Kugelgriff B 40 TGL 2950		4		
24		Kugelgriff B 50 TGL 2950		1		
25	CH 172 0	Hauptzylinder	AB	1		
26	CH 107	Gehäuse, vollst. Ø 22,2	AB	1	0,800	
27	A 58	Anschlußnippel		1	0,005	
28	PH 30	Schaltbalg		1	0,010	
29	CH 117	Ventil, vollständig		1	0,018	
30		Dichtring A 26 x 31 TGL 0-7603-A1		1		
31	CH 108	Verschlussschraube		1	0,015	
32	A 710	Ringstutzen		1	0,006	
33		Hohlschraube AM 12 x 1 TGL 39-843		1	0,010	
34	8640.101/1	Bremslichtschalter St 0/1 F		1	0,015	
35	CH 143	Druckfeder		1	0,024	
36	CH 104	Federteller		1	0,001	
37	CH 106	Ringmanschette		1	0,001	
38	CH 144	Kolben		1	0,009	
39	CH 111	Manschette		1	0,001	
40	CH 12	Scheibe		1	0,002	
41	CH 13	Sprengring		1	0,002	
42	A 222	Druckstange		1	0,019	
43		Sechskantmutter BM 10 TGL 0-439-5		1		
44	CH 28	Gabelkopf		1	0,060	
45	LD 78	Druckbegrenzer, vollst.		1		
46	02 035065 6 0	Druckleitung		1	0,045	
47		Bolzen 10 x 36 x 26 TGL 0-1433 gal Zn 6 c		1		
48		Sechskantschraube M 8 x 12 TGL 0-933-8.8 gal Zn 6 c		1		
49	A 118 675-375.218/03	Ausgleichbehälter		1	0,050	
50	A 112	Behälter		1	0,020	
51	A 105	Sieb, vollst.		1	0,008	
52	A 103	Dichtring		1	0,001	
53	A 102	Prallstück		1	0,001	
54	A 101	Deckel		1	0,004	
55	A 114	Halter für Behälter		1	0,005	
56		Kraftstoffschlauch 9 x 2,5 x 1050 TGL 10 347		1		
57		Sechskantschraube M 6 x 16 TGL 0-933-5.8 gal Zn 6 c		1		

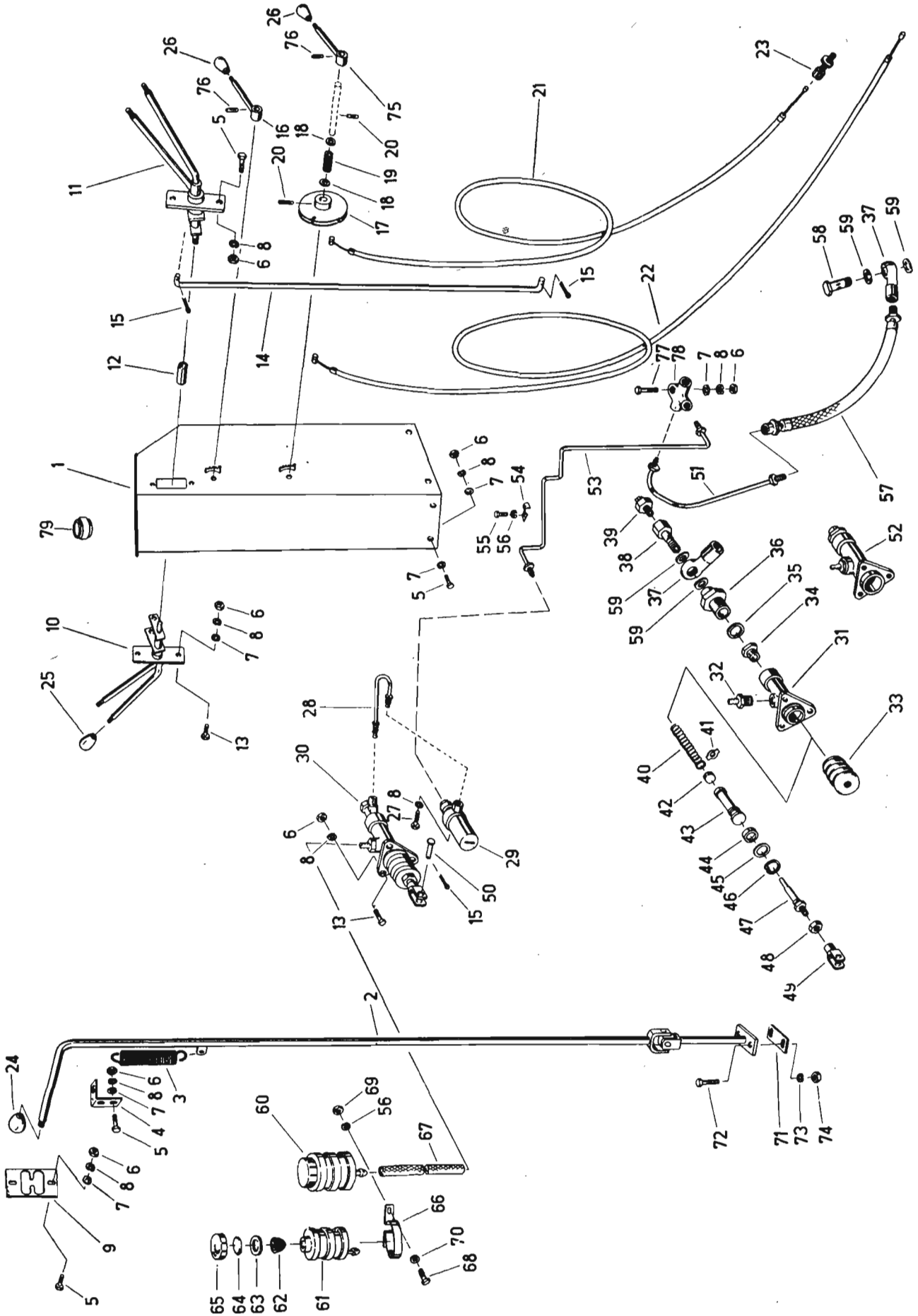

Bild-Nr.	Ersatzteil-Nr.	Benennung	Besond. Stück Kennz.	Masse	Bemerkung
58		Sechskantmutter M 6			
		TGL 0-934-6 gal Zn 6 c	2		
59		Scheibe 7 TGL 8328 gal Zn 6 c	2		
60	02 034062 1 0	Beilage	n. Bedarf	0,043	
61		Sechskantschraube M 10 x 45			
		TGL 0-933-8.8 gal Zn 6 c	2		
62		Federring B 10 TGL 7403 gal Zn 6 c	2		
63		Sechskantmutter M 10			
		TGL 0-934-6 gal Zn 6 c	2		
64	00 401854 0 0	Seilzug	1		
65	00 401855 7 0	Seilzug	1		
66		Stellschraube M 8 x 1 x 45			
		TGL 39-285/6 gal Zn 12 c	2		
67	02 053707 1 0	Bremsrohr	1	0,165	
68	02 035443 4 0	Bremsrohr	2		
69	02 035458 8 0	Klemme	2		
70		Sechskantschraube M 6 x 20			
		TGL 0-933-8.8 gal Zn 6 c	2		
71		Federring B 6 TGL 7403 gal Zn 6 c	4		
72		Verteiler B-TGL 39-705	1		
73		Sechskantschraube M 8 x 35			
		TGL 0-931-8.8 gal Zn 6 c	1		
74		Bremsschlauch BE 380 TGL 39-299	2		
75		Ringstutzen C-TGL 39-789	2		
76		Hohlschraube AM 12 x 1 TGL 39-843	2		
77		Dichtring A 12 x 15,5 TGL 0-7603-Cu	4		
78	02 037027 4 0	Abdichtung	2	0,510	
79	02 037028 2 0	Abdichtung	1	1,400	
80	02 037029 0 0	Winkel	4	0,048	
81	02 037030 5 0	Winkel	1	0,048	
82	02 035053 5 0	Führungsbuchse	1	0,050	

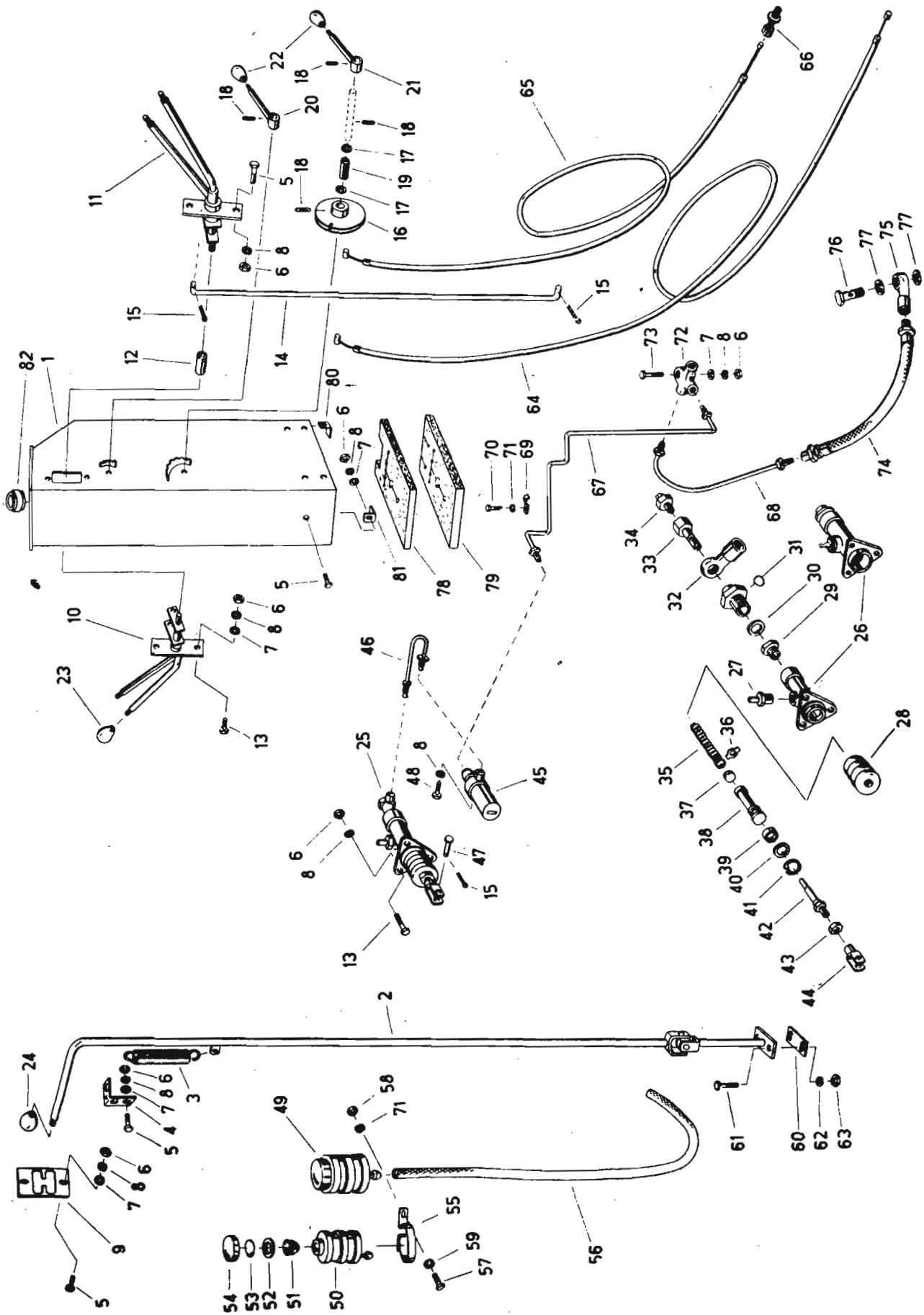

Bild-Nr.	Ersatzteil-Nr.	Benennung	Besond. Kennz.	Stück	Masse	Bemerkung
1	02 030622 6 0	Lenkrad		1		
2		Sicherungsblech 22 TGL 0-432-St gal Zn		1		
3		Sechskantmutter M 20 x 1,5 TGL 0-936-50 gal Zn		1		
4	0109 52 039	Lenkradkappe		1		
5		Sechskantschraube M 8 x 20 TGL 0-933-8.8 gal Zn		4		
6		Sechskantmutter M 8 TGL 0-934-6 gal Zn		4		
7	02 035021 3 0	Lenkwelle		1	3.280	für Lenk- aggregat
	02 037041 8 0	Lenkwelle		1	3.390	für Orbitrol
8	02 035023 8 0	Gehäuse		1	0.850	für Lenk- aggregat
	02 037053 0 0	Gehäuse		1	0.850	für Orbitrol
9		Buchse 2 F 25/32 x 28 EW FS 71		1		
10		Paßscheibe 30 x 2 TGL 10404-St		2		für Lenk- aggregat
	02 037047 5 0	Distanzbuchse		1	0.143	für Orbitrol
11	02 035026 2 0	Halter		2	0.326	
12		Orbitrol OSPB 80 1/2" RG 150-0040 Ventilblock OVP 15 152-0015	AB	1	6.550	
13	02 035028 7 0	Verschraubung		4	0.070	
14		Dichtring A 21 x 26 TGL 0-7603-Cu		4		
15		Sechskantschraube M 10 x 25 TGL 0-933-8.8 gal Zn		4		
16		Federring B 10 TGL 7403 gal Zn		4		
17		Federring B 8 TGL 7403 gal Zn		4		
18		Scheibe 9,5 TGL 8328 gal Zn		4		
19		Lenkaggregat 80-12 TGL 21 534	AB	1		
20		Dichtring A 18 x 24 TGL 0-7603-Cu		4		
21		Einschraubstutzen 15 x 12 - 160 TGL 25-13412 gal Zn 4		4		

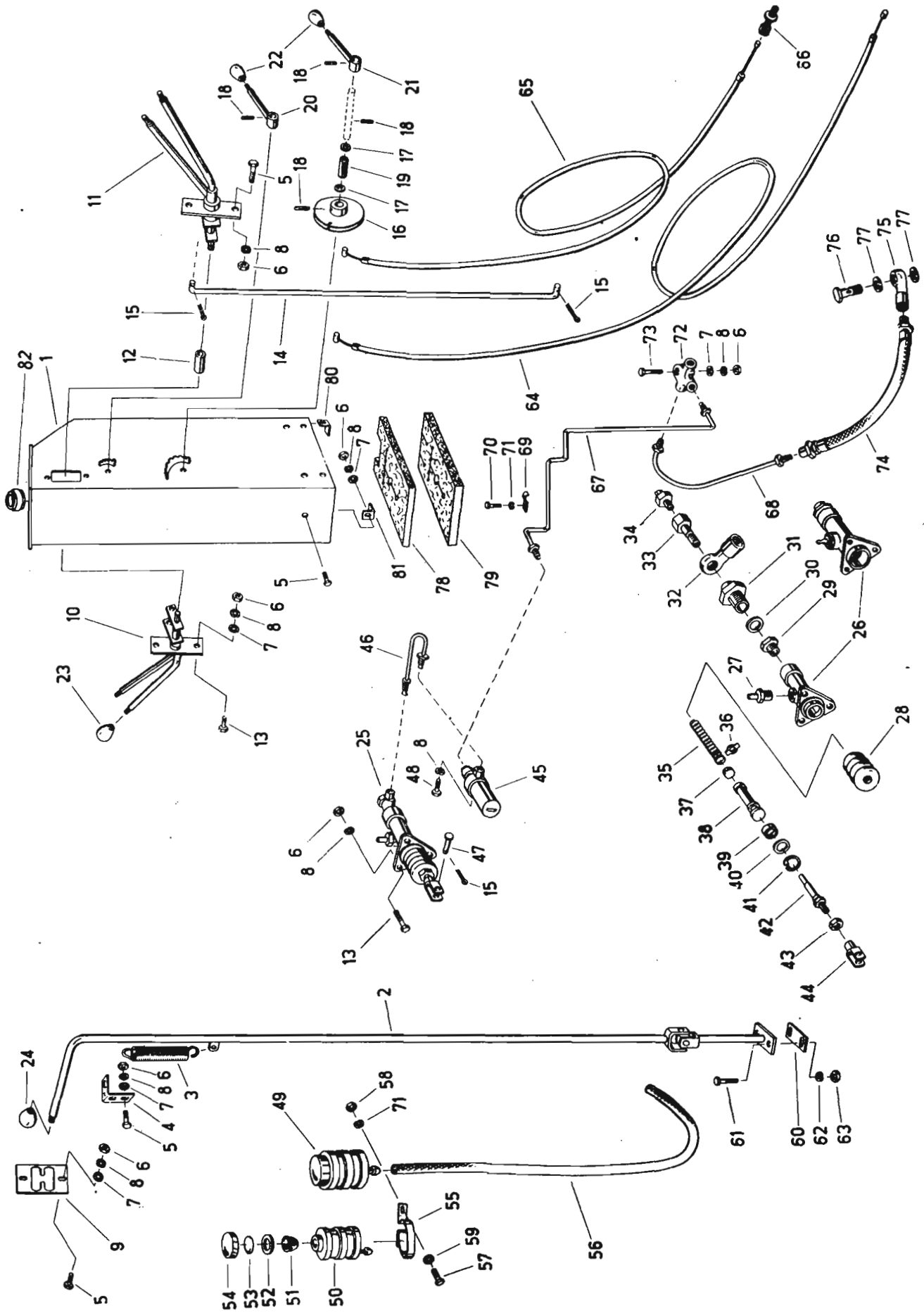

Bild-Nr.	Ersatzteil-Nr.	Benennung	Besond. Kennz.	Stück	Masse	Bemerkung
1	02 030622 6 0	Lenkrad		1		
2		Sicherungsblech 22 TGL 0-432 gal Zn 6 c		1		
3		Sechskantmutter M 20 x 1,5 TGL 0-936-5 gal Zn 6 c		1		
4	0109 52 039	Lenkradkappe		1		
5	02 037208 3 0	Welle		1	0,350	für Lenk- aggregat
	02 037045 5 0	Welle		1	0,410	für Orbitrol
6	42 31032 202	Gummikupplung		1		
7	02 037210 6 0	Welle		1	0,290	
8	02 035023 8 0	Gehäuse		1		für Lenk- aggregat
	02 037053 0 0	Gehäuse		1	0,850	für Orbitrol
9		Buchse 2 F 25/32 x 28 FS 71		1		
10	02 035026 2 0	Halter		2		
11		Sechskantschraube M 8 x 25 TGL 0-933-8.8 gal Zn 6 c		4		
12		Sechskantmutter M 8 TGL 0-934-6 gal Zn 6 c		4		
13		Paßscheibe 30 x 2 TGL 10404-St		2		für Lenk- aggregat
	02 037047 5 0	Distanzbuchse		1	0,143	für Orbitrol
14		Lenkaggregat 80-12 TGL 21 534	AB	1		
		Orbitrol OSPB 80, 1/2" RG 150-0040 mit Ventilblock OVP 15 152-0015	AB	1		
15		Einschraubstutzen 15 x 12-160 TGL 25 13412		4		
16		Dichtring A 18 x 25 TGL 0-7603-Cu		4		
17		Federring B 8 TGL 7403 gal Zn 6 c		4		
18		Scheibe 9,5 TGL 8328 gal Zn 6 c		4		
19		Sechskantschraube M 10 x 25 TGL 0-933-8.8 gal Zn 6 c		4		
20		Federring B 10 TGL 7403 gal Zn 6 c		4		



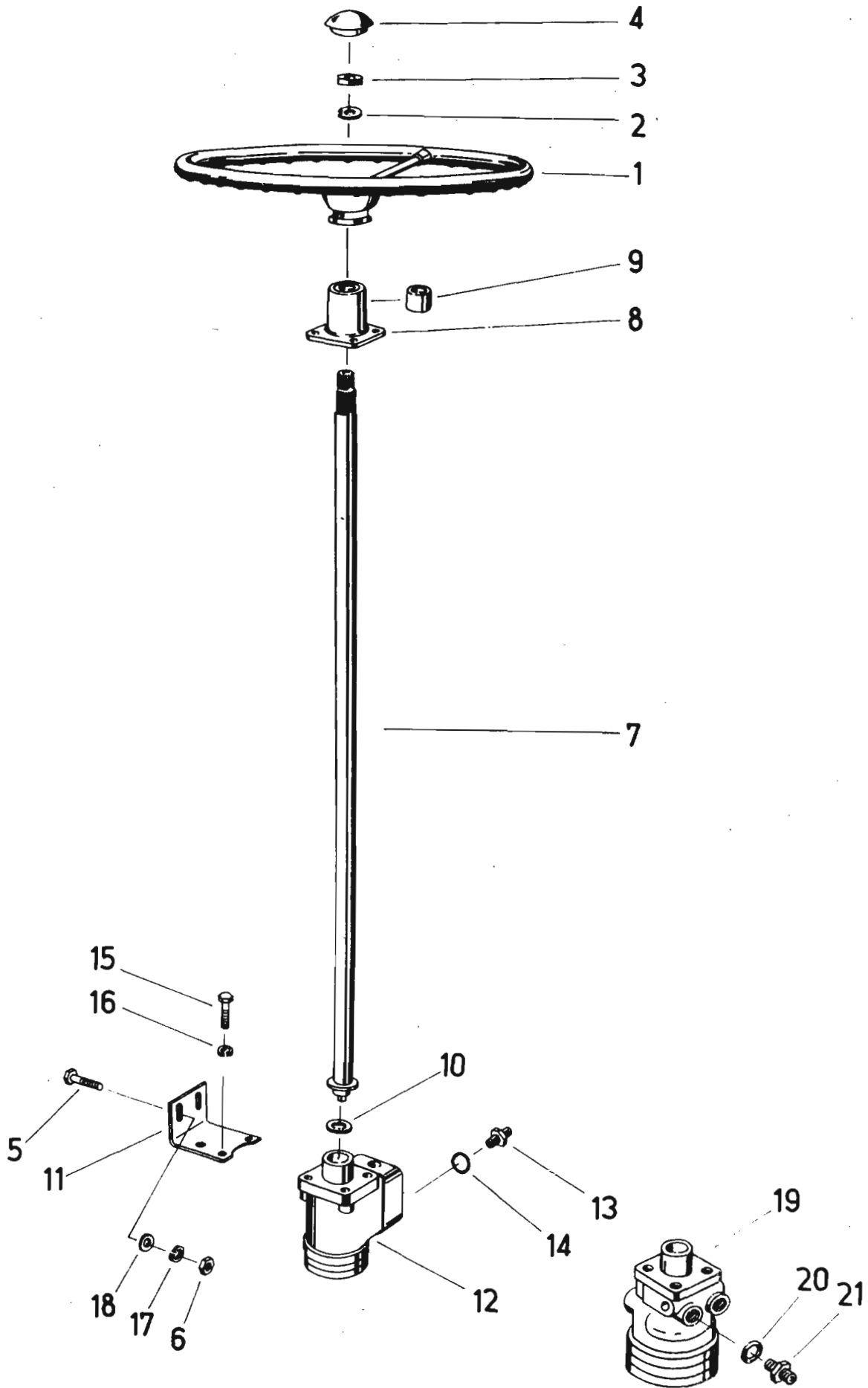

Bild-Nr.	Ersatzteil-Nr.	Benennung	Besond. Kennz.	Stück	Masse	Bemerkung
1	02 034840 3 0	Stütze	AT	1	55,500	
2	02 034868 6 0	Oberer Hubarm	AT	2	13,000	
3	02 034833 1 0	Bolzen		2	1,050	
4		Sechskantschraube M 10 x 16 TGL 0-933-8.8 gal Zn		2		
5		Scheibe 11 x 60 x 4 FoN 14510 St		2		
6		Federring B 10 TGL 7403 gal Zn		2		
7	02 034834 8 0	Bolzen		2	1,010	
8		Splint 8 x 60 TGL 0-94-St gal Cd		18		
9	02 030563 5 0	Schiebeteil		2	2,910	
10		Sechskantschraube M 10 x 50 TGL 0-931-8.8 gal Zn		4		
11		Sechskantmutter M 10 TGL 0-934-8 gal Zn		4		
12		Sicherungsblech 10,5 TGL 0-93-St gal Zn		8		
13	02 030633 0 0	Feder		4	4,990	
14	02 034836 4 0	Lasche		4	0,270	
15		Bolzen 12 x 55 x 40 TGL 0-1433 gal Zn		4		
16		Splint 4 x 20 TGL 0-94-St gal Cd		8		
17	02 030631 4 0	Einschraubstück		4	0,350	
18	02 030632 2 0	Einschraubstück		4	0,280	
19	02 034837 2 1	Sechskantschraube		4	0,155	
20		Sechskantmutter M 12 TGL 0-934-6 gal Zn		8		
21	02 034839 7 0	Bolzen		2	2,950	
22		Klappstecker A 50 TGL 33-16120		4		
23		Kegelschmierkopf A 8 TGL 0-71412		4		
24	02 034838 0 0	Bolzen		2	3,180	
25	02 030567 6 0	Stecker		2	1,350	
26	02 034881 3 1	Stützbock	AT	1	80,500	
27		Sechskantschraube M 16 x 120 TGL 0-931-8.8 gal Zn		6		
28		Scheibe 18 TGL 8328 gal Zn		8		
29		Federring B 16 TGL 7403 gal Zn		8		
30		Sechskantmutter M 16 TGL 0-934-6 gal Zn		8		
31		Sechskantschraube M 12 x 35 TGL 0-933-8.8 gal Zn		1		
32		Scheibe 14 x 32 x 3 FoN 14510-St 6		6		
33		Federring B 12 TGL 7403 gal Zn		1		
34	02 037597 8 0	Lenker, links	AT	1	15,500	
35	02 034082 2 0	Koppel		1	2,220	
36		Bolzen 16 x 50 x 38 TGL 0-1433		6		
37		Splint 4 x 25 TGL 0-94-St gal Cd		12		
38	02 034081 4 0	Bolzen		1	1,000	
39	02 034083 0 0	Koppel		2	0,501	
40		Sechskantschraube M 12 x 40 TGL 0-933-8.8 gal Zn		2		
41	02 035474 8 0	Lenker, rechts	AT	1	17,200	
42	02 034084 7 0	Bolzen		2	0,360	
43		Sechskantschraube M 16 x 120 TGL 0-931-8.8 gal Zn		2		
44	02 034085 5 0	Koppel		1	2,430	
45	02 035480 3 0	Querrohr		1	8,500	
46	02 035484 4 0	Querrohr		1	9,150	
47		Scheibe 22 x 60 x 2 FoN 14510 38u-2		5	0,036	
48		Federring B 20 TGL 7403		4		
49		Sechskantschraube M 20 x 160 TGL 0-931-8.8 gal Zn		4		
50		Scheibe 31 TGL 8328 gal Zn		1		
51		Splint 6,3 x 55 TGL 0-94-St gal Cd		2		
52	02 03 4087 1 0	Bolzen		1	0,754	
53	02 030630 6 0	Zugfeder		4	5,620	
54	02 097695 4 0	Kettenschutz, hinten		1	0,960	
55		Sechskantschraube M 10 x 20 TGL 0-933-8.8 gal Zn		3		
56		Scheibe 11 x 25 x 3 FoN 14510-St		3		
57	02 037694 6 0	Kettenschutz, vorn		1	3,750	
58		Sechskantmutter M 10 TGL 0-934-8 gal Zn		1		

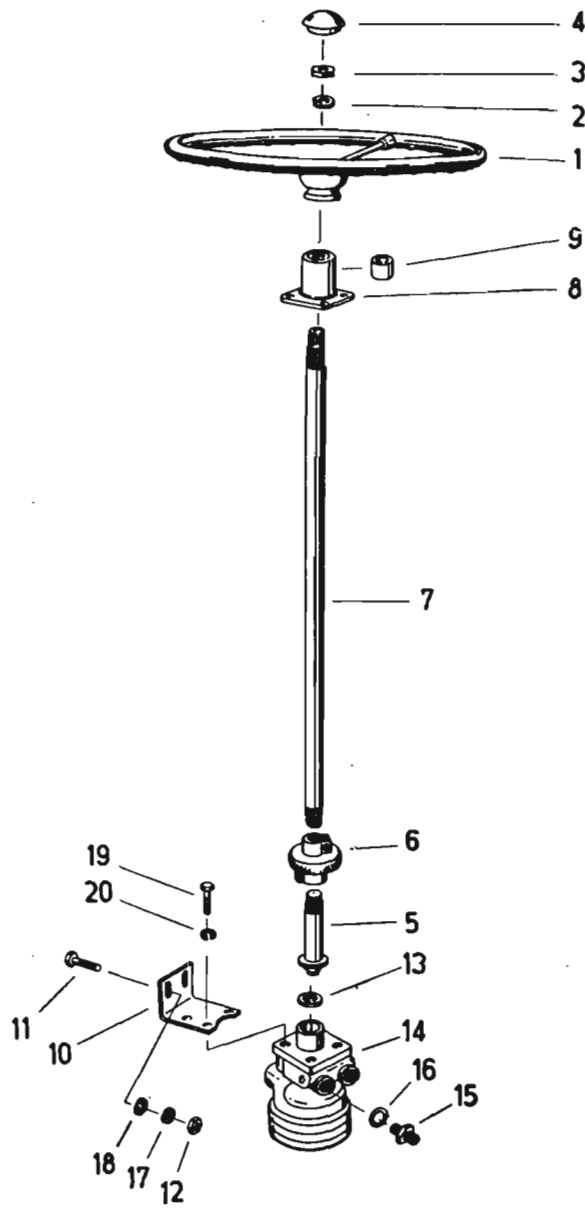

Bild-Nr.	Ersatzteil-Nr.	Benennung	Besond. Kennz.	Stück	Masse	Bemerkung
1	02 035391 5 0	Spannarm	AT	1	2,900	
2	02 034064 6 0	Tragrohr		1	2,800	
3		Scheibe 52 x 65 x 3 FoN 14 510 St		2		
4		Splint 5 x 60 TGL 0-94-St gal Cd		2		
5		Scheibe 18 TGL 8328 gal Zn		2		
6		Sechskantmutter M 16 TGL 0-934-6 gal Zn		2		
7		Bolzen 36 x 125 x 110 TGL 0-1433		1		
8		Splint 8 x 50 TGL 0-94-St gal Cd		2		
9		Scheibe 38 x 50 x 3 FoN 14510 St		12		
10		Scheibe 38 x 50 x 1 FoN 14510 St		2		
11		Scheibe A 14 TGL 0-440 gal Zn		4		
12		Sechskantmutter M 12 TGL 0-934-6 gal Zn		2		
13	02 034221 3 0	Spannrolle		1	5,300	
14		Sechskantmutter M 20 TGL 0-934-6 gal Zn		1		
15		Federring B 20 TGL 7403 gal Zn		1		
16	02 037309 2 0	Stellspindel		1	0,688	
17	02 037691 3 0	Keilriemenscheibe		1	4,720	
18	02 035399 7 0	Distanzring		1	1,400	
19	02 034555 4 0	Deckscheibe		1	0,013	
20		Rillenkugellager 6208-RS TGL 2981		1		
21		Sicherungsring 40 TGL 0-471		1		
22		Deckel 80 TGL 33-17127		1		
23		Sicherungsring 80 TGL 0-472		2		
24	02 035685 4 1	Variatorschutz		1	1,150	
25	02 034222 1 0	Bolzen		1	0,840	
26		Sicherungsring 62 TGL 0-472		2		
27	5550 40 036 0	Dichtscheibe		1	0,005	
28		Rillenkugellager 6206-RS TGL 2981		1		
29	02 034225 4 0	Buchse		1	0,026	
30	5550 40 043 0	Spannrolle		1	4,000	
31		Sicherungsring 30 TGL 0-471		1		
32		Deckel 62 TGL 33-17127		1		
33		Sechskantschraube M 8 x 25 TGL 0-933-8.8 gal Zn		2		
34		Scheibe 22 x 60 x 8 FoN 14510-St		1		
35		Rillenkugellager 6206 TGL 2981		1		
36		Rillenkugellager 6208 TGL 2981		1		

7500

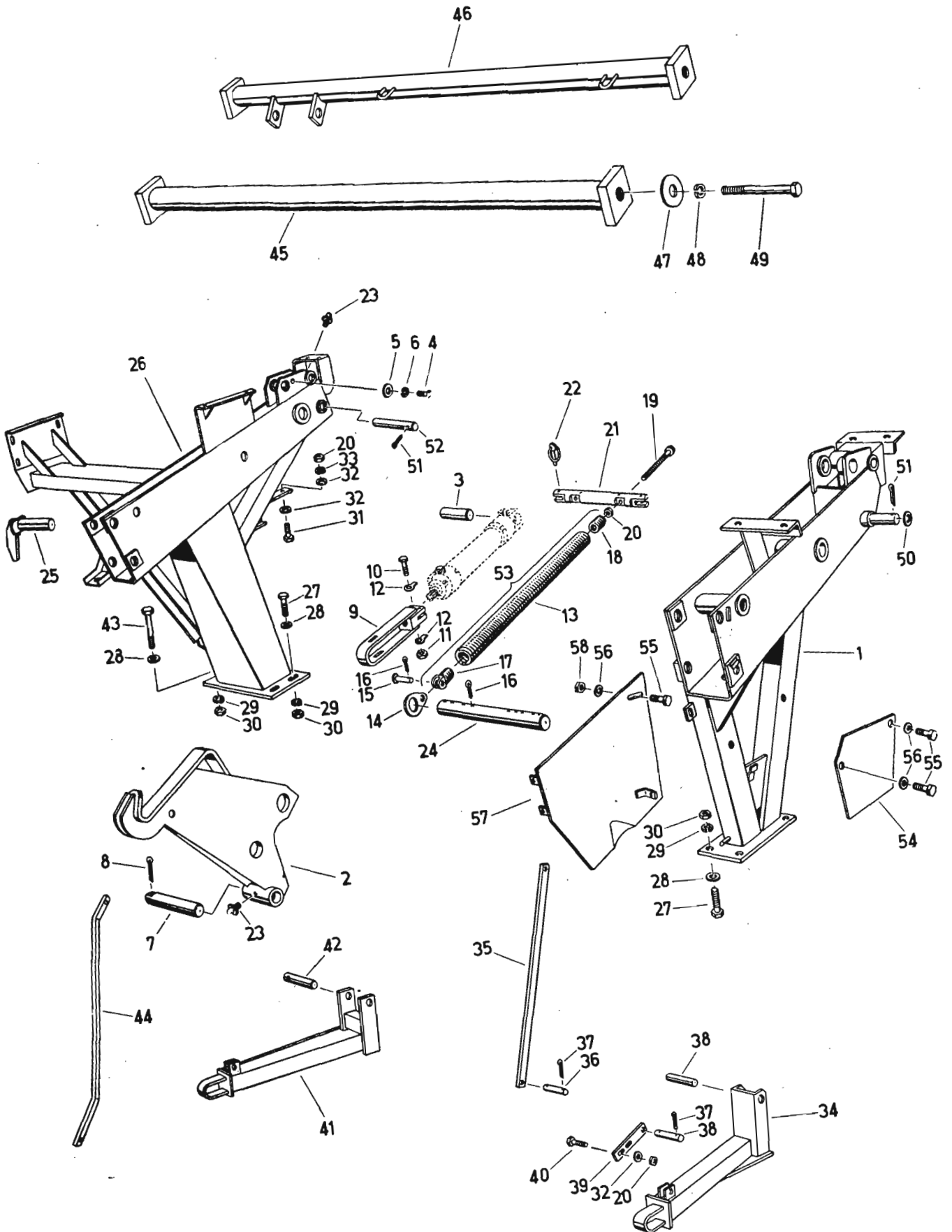

Bild-Nr.	Ersatzteil-Nr.	Benennung	Besond. Stück Kennz.	Masse	Bemerkung
1		Sechskantschraube M 16 x 1,5 x 80			
		TGL 0-960-8.8 gal Zn	4		
2		Sechskantmutter M 16 x 1,5			
		TGL 0-934-8 gal Zn	4		
3	02 034436 00	Scheibe	8		
4		Sechskantschraube M 12 x 60			
		TGL 0-933-8.8 gal Zn	2		
5		Sechskantmutter AM 12			
		TGL 0-439-50 gal Zn	2		
6	02 034381 70	Gegenschneide	1		
7	02 034382 50	Distanzstück	2		
8	02 037587 30	Anker	2		
9		Sechskantschraube M 16 x 1,5 x 75			
		TGL 0-960-10.9	2		
10		Scheibe 14 x 25 x 4 FoN 144510-St	4		
11		Sechskantmutter M 12			
		TGL 0-934-6 gal Zn	4		
12	02 034437 70	Bolzen	1		
13		Zylinderkerbstift 10 x 125 TGL 0-1473-5.8	1		
14	02 034438 50	Falle	1		
15		Splint 5 x 25 TGL 0-94-St gal Cd	1		
20	02 053557 6 0	Querverbindung	1		
21		Sechskantschraube M 10 x 30			
		TGL 0-933-8.8 gal Zn	4		
22		Federring B 10 TGL 7403 gal Zn	4		
23		Scheibe 11,5 TGL 8328 gal Zn	4		
24		Sechskantmutter M 10			
		TGL 0-934-6 gal Zn	4		
25	02 037774 60	Schutzleiste, links	1		
26	02 037775 40	Schutzleiste, rechts	1		
27		Federring B 10 TGL 7403 gal Zn	6		
28		Sechskantmutter M 10			
		TGL 0-934.6 gal Zn	6		
29	02 037776 20	Gummiplatte	4		
30	02 037777 00	Gummiplatte	4		
31		Scheibe 6,4 TGL 17774-St gal Zn	8		
32		Splint 5 x 32 TGL 0-94-St gal Cd	4		
33	02 034384 10	Lagerbock	2		
34	02 037481 51	Lagerbock	2		
35		Federring B 12 TGL 7403 gal Zn	8		
36		Sechskantschraube M 12 x 25			
		TGL 0-933-8.8 gal Zn	8		
37	02 037778 70	Gummiplatte	4		
38		Scheibe 6,4 TGL 17774-St gal Zn	4		
39		Splint 5 x 32 TGL 0-94-St gal Cd	4		
40	02 053521 30	Distanzrohr, geschw.	1		
41		Sechskantschraube M 16 x 1,5 x 35			
		TGL 0-961-8.8 gal Zn	2		
42		Sicherungsblech 17 TGL 0-93-St gal Zn	2		
47		Zugfeder B 9 x 63 x 40 Aa TGL 18 397	2		
48	8087-3700:13	Bremssseil	2		
49	02 034420 70	Haken	2		
50	02 034421 50	Rohr	2		
51		Sechskantmutter M 12			
		TGL 0-934-6 gal Zn	4		
52	02 037481 51	Lagerbock	2		
53		Federring B 12 TGL 7403 gal Zn	4		
54		Sechskantschraube M 12 x 25			
		TGL 0-933-8.8 gal Zn	4		
55	02 037788 31	Brücke, links	1		
56		Sechskantschraube M 10 x 30			
		TGL 0-933-8.8 gal Zn	4		
57		Sechskantmutter M 10			
		TGL 0-934-6 gal Zn	4		
58		Scheibe 11 x 25 x 4 FoN 14510-St	8		
59		Federring B 10 TGL 7403 gal Zn	4		
60		Sechskantschraube M 10 x 25			
		TGL 0-933-8.8 gal Zn	4		
61		Scheibe 11 x 25 x 4 FoN 14510-St	4		

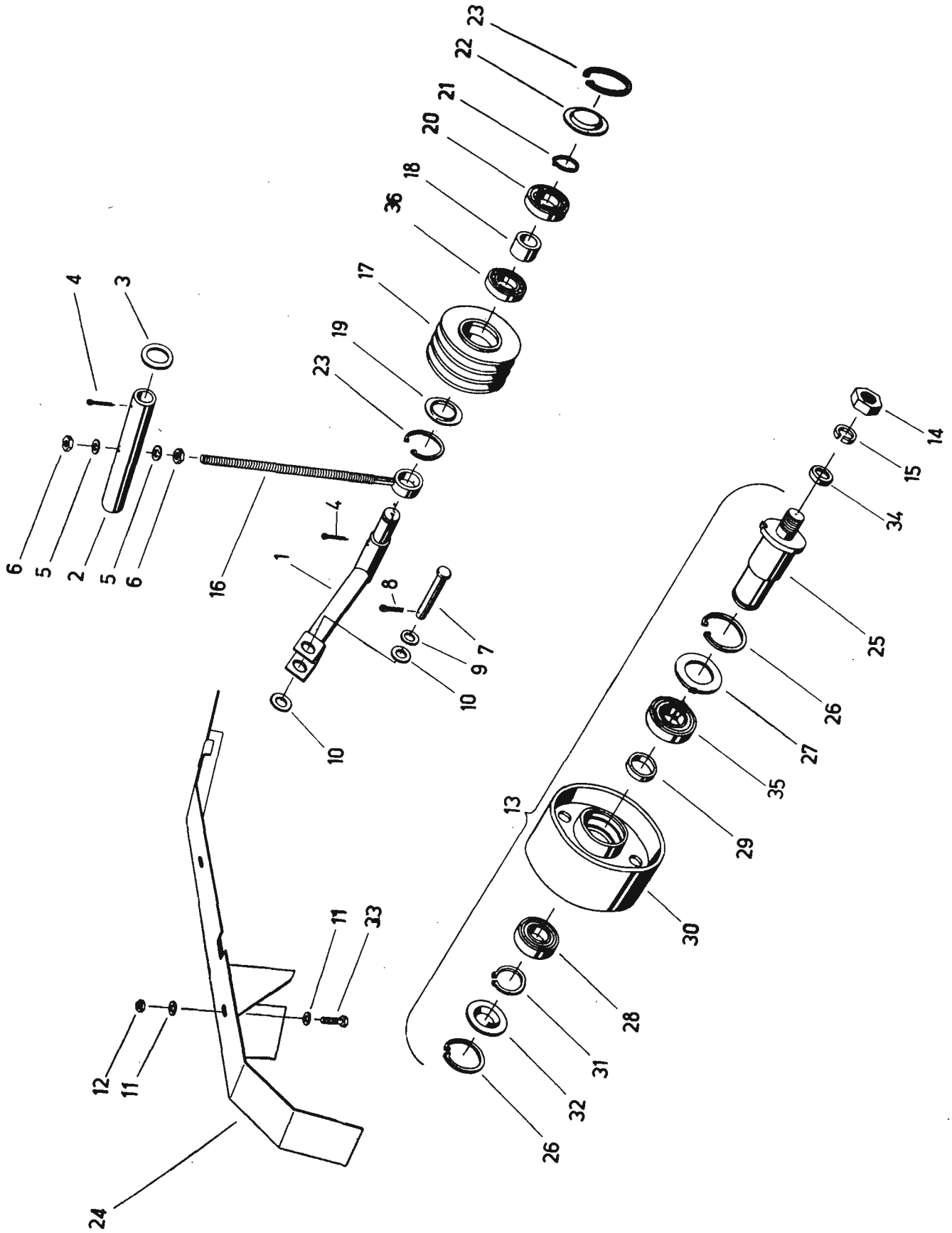

Bild-Nr.	Ersatzteil-Nr.	Benennung	Besond. Stück Kennz.	Masse	Bemerkung
62		Federring B 10 TGL 7403 gal Zn	4		
63	02 037789 1 1	Brücke, rechts	1		
64		Sechskantschraube M 10 x 30			
		TGL 0-933-8.8 gal Zn	4		
65		Sechskantmutter M 10			
		TGL 0-934-6 gal Zn	4		
66		Scheibe 11 x 25 x 4 FoN 14510-St	8		
67		Federring B 10 TGL 7403 gal Zn	4		
68		Sechskantschraube M 12 x 40			
		TGL 0-933-8.8 gal Zn	4		
69		Sechskantmutter M 12			
		TGL 0-934-6 gal Zn	4		
70		Scheibe 14 x 25 x 4 FoN 14510-St	4		
71		Federring B 12 TGL 7403 gal Zn	4		
72	02 037790 60	Querverbindung	1		
73		Sechskantschraube M 12 x 25			
		TGL 0-933-8.8 gal Zn	2		
74		Scheibe 14 x 25 x 3 FoN 14510-St	2		
75		Federring B 12 TGL 7403 gal Zn	2		
76	02 053522 10	Querverbindung	1		
77		Sechskantschraube M 10 x 35			
		TGL 0-933-8.8 gal Zn	4		
78		Sechskantmutter M 10			
		TGL 0-934-6 gal Zn	4		
79		Scheibe 11 x 25 x 4 FoN 14510-St	4		
80		Federring B 10 TGL 7403 gal Zn	4		
81		Sechskantschraube M 12 x 25			
		TGL 0-933-8.8 gal Zn	2		
82		Sechskantschraube M 12 x 30			
		TGL 0-933-8.8 gal Zn	6		
83		Sechskantmutter M 12			
		TGL 0-934-6 gal Zn	6		
84		Scheibe 14 x 25 x 4 FoN 14510-St	8		
85		Federring B 12 TGL 7403 gal Zn	8		
86	02 037791 40	Abdeckblech	1		
87	02 038880 40	Deckel	1		
88	02 038884 50	Haube	1		
89	02 034435 20	Rohr	1		
90		Splint 4 x 28 TGL 0-94-St gal, Zn	1		
91		Sechskantschraube M 10 x 25			
		TGL 0-933-8.8 gal Zn	2		
92		Sechskantmutter M 10			
		TGL 0-934-6 gal Zn	2		
93		Scheibe 11 x 32 x 5 FoN 14510-St	2		
94		Traverse			siehe Gruppe 084
95		Seitenwand, rechts			siehe Gruppe 082
96		Seitenwand, links			siehe Gruppe 082
97	02 053545 5 0	Beilage	b. Bed.		
98		Splint 5 x 50 TGL 0-94 gal Cd	4		

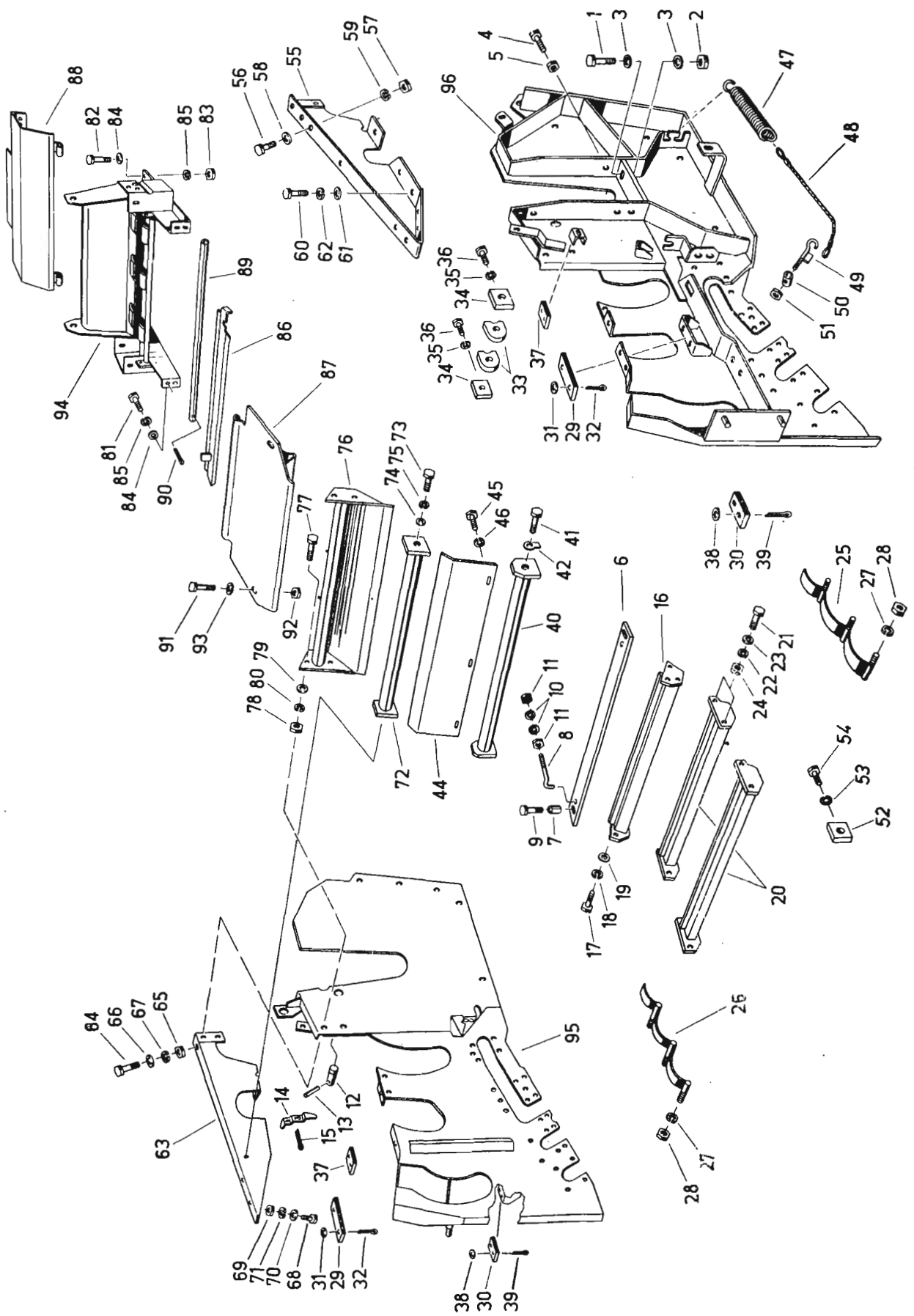

B  
7501

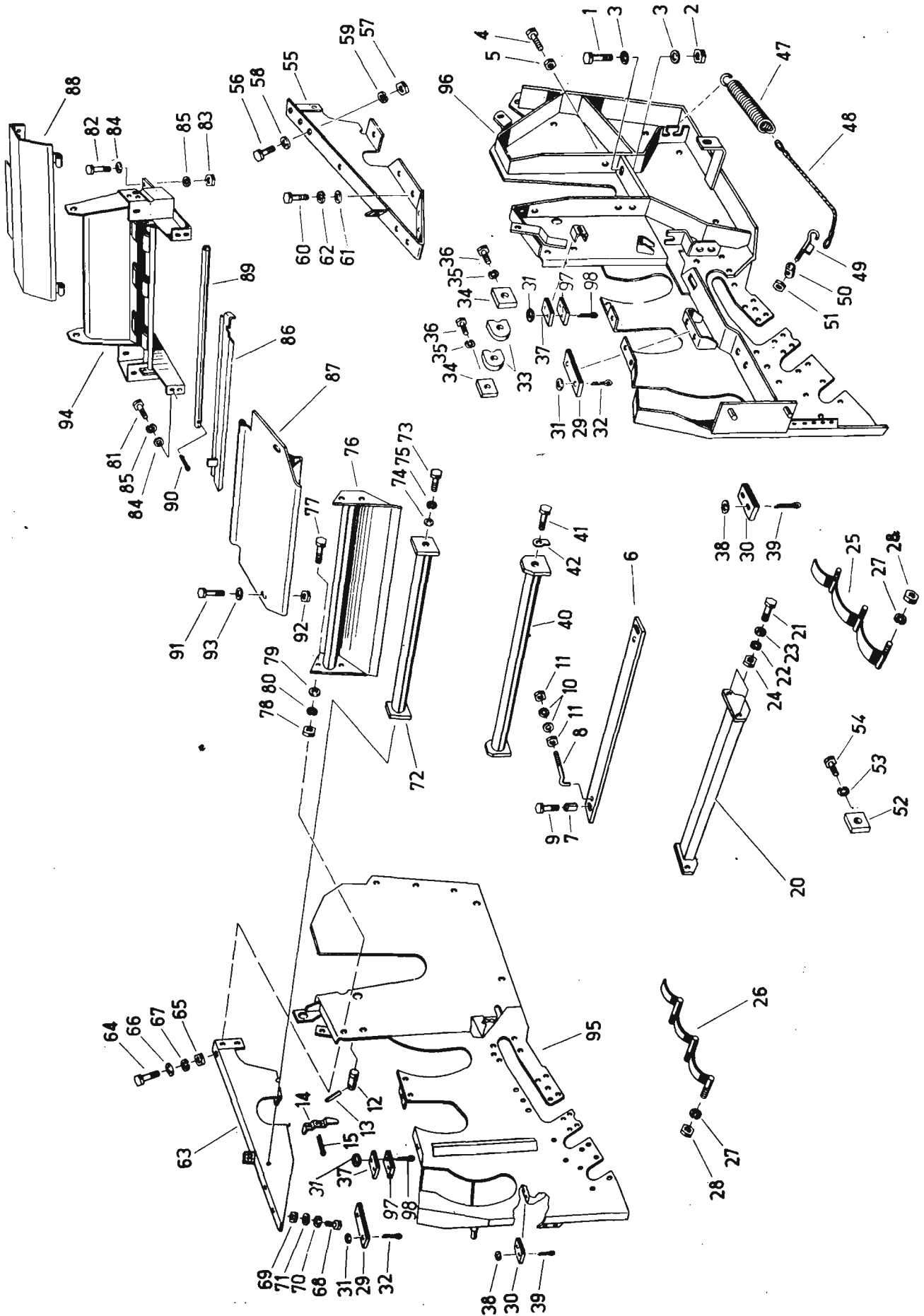

Bild-Nr.	Ersatzteil-Nr.	Benennung	Besond. Kennz.	Stück	Masse	Bemerkung
1	02 037752 0 0	Platte		1	6,135	
2	02 037758 6 0	Doppelkettenrad		1	2,190	
3	02 037760 0 0	Deckscheibe		2	0,006	
4		Rillenkugellager 6206 RS TGL 2981		2		
5		Sicherungsring 30 TGL 0-471		1		
6	02 034715 4 C	Bolzen		1	0,530	
7	02 037894 8 0	Buchse		1	0,080	
8	02 037765 8 0	Kettenrad		2	0,415	
9	02 031159 4 0	Deckscheibe		4		
10		Sprengring 50 x 3,2 TGL 0-9045		4		
11		Rillenkugellager 6204-2 Z TGL 2981		1		
12	02 053581 6 0	Distanzbuchse		1	0,078	
13		Sechskantmutter M 20 x 1,5 TGL 0-936-60 gal Zn		1		
14		Sicherungsring 20 TGL 0-471		1		
15		Scheibe 14 TGL 8328 gal Zn		1		
16	02 034716 2 C	Spindel		1	0,092	



Bild-Nr.	Ersatzteil-Nr.	Benennung	Besond. Kennz.	Stück	Masse	Bemerkung
1	02 037732 8 0	Eingangswalze, oben		1		
2	02 037734 4 0	Arm, rechts, vl		1	4,000	
3	02 037736 0 0	Arm, links, vl		1	4,000	
4	02 034555 4 0	Deckscheibe		3		
5		Rillenkugellager 6208-RS TGL 2981		4		
6	02 037719 2 0	Distanzrohr		2	0,160	
7		Paßscheibe 40 x 1,5 TGL 10404-St		1		
8		Sicherungsring 40 TGL 0-471		5		
9		Deckel 80 TGL 33-17127		1		
10		Sicherungsring 80 TGL 0-472		2		
11		Kegelschmierkopf A 8 TGL 0-71412 gal Zn		1		
12		Kegelschmierkopf B 8 TGL 0-71412 gal Zn		1		
13	02 037739 3 0	Distanzhülse		1	0,900	
14		Paßscheibe 40 x 1 TGL 10404-St		6		
15	02 037737 7 0	Kettenrad, 19 Z		1	1,200	
16	02 037682 5 0	Einzugswalze, unten		1	30,700	
17	02 037624 7 0	Flansch		2	1,300	
18		Sechskantschraube M 12 x 35 TGL 0-933-8.8 gal Zn		3		
19		Scheibe 14 TGL 8328 gal Zn		8		
20		Federring B 12 TGL 7403 gal Zn		8		
21	02 037610 1 0	Dichtring		2	0,009	
22	02 037611 8 0	Paßscheibe		1	0,019	
23	02 037683 3 0	Kettenrad, 23 Z		1	1,840	
24	02 037612 6 0	Zentrierring		2	0,129	
25	02 037625 5 0	Flanschlager		2	2,000	
	02 037845 8 0	Flanschlagergehäuse		2	1,250	
		Einstellager L 208 WF-St 50252 Bl. 1 ohne Kugeldruckschraube		2		
26	02 037618 3 0	Kappe, vl		1	0,148	
27	02 037684 1 0	Kettenrad, 30 Z		1	4,200	
28	02 037635 1 0	Kappe, vl		1	0,124	
29	02 037619 1 0	Dichtring		1	0,020	
30	02 037620 6 0	Sprengtring		2	0,007	
31		Paßscheibe 40 x 2 TGL 10404-St		b. Bed.		
32		Paßscheibe 40 x 1 TGL 10404-St		b. Bed.		
33		Paßscheibe 40 x 0,5 TGL 10404-St		b. Bed.		
34		Rollenkette 1 x 19,05 V x 11,68 x 1,657 m TGL 11 796		1		
35		Steckglied 1 E 19.05 V x 11,68 TGL 11 796		2		
36		Rollenkette 16 B-1-1,041 m TGL 11 796		1		
37		Steckglied E 16 B-1 TGL 11 796		2		
38		Rollenkette 1 x 19,05 V x 11,68 x 0,781 m TGL 11 796		1		

\* Einzelteil für Bild-Nr. 25

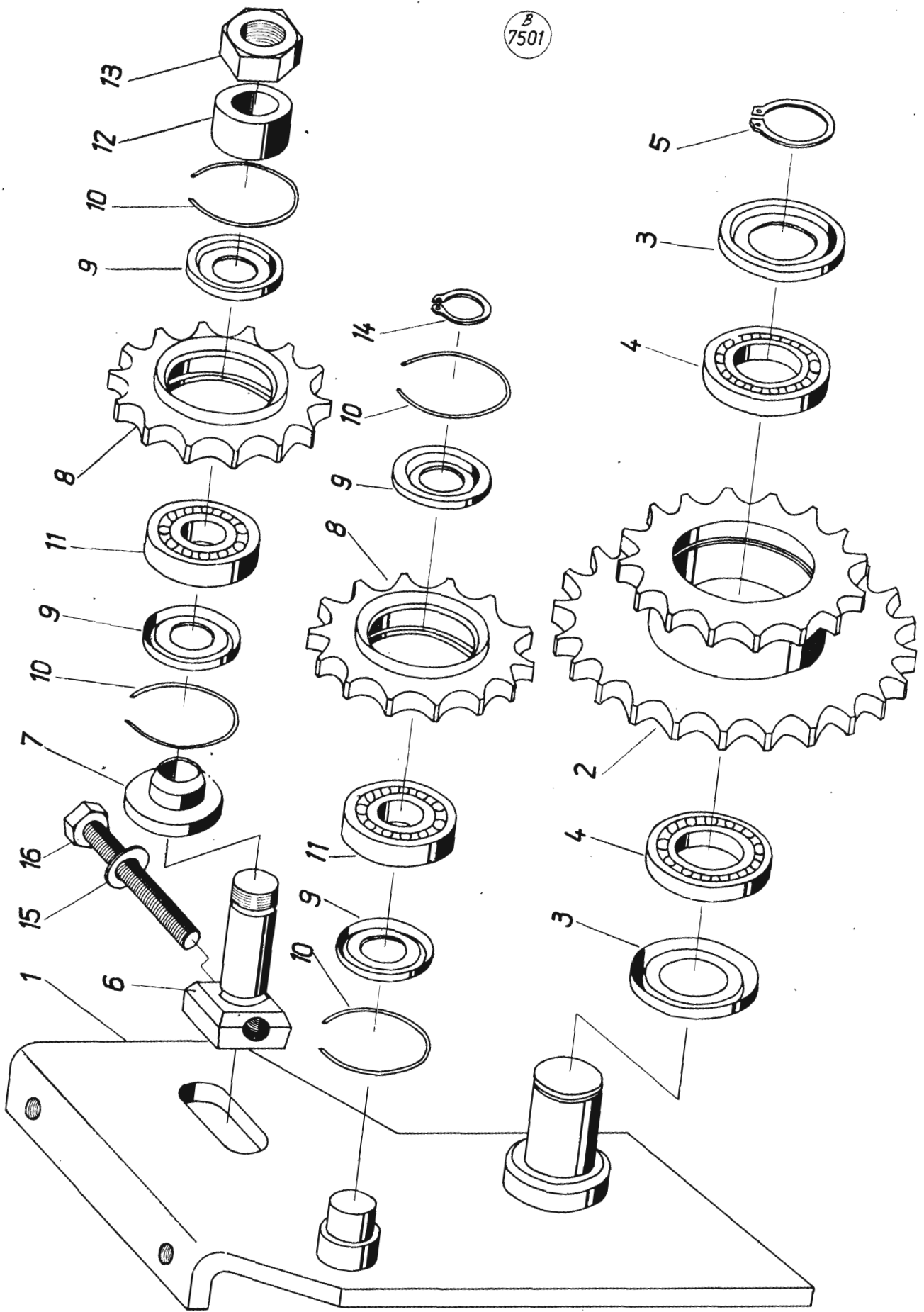

Bild-Nr.	Ersatzteil-Nr.	Benennung	Besond. Kennz.	Stück	Masse	Bemerkung
1	02 037713 5 0	Preßwalze		1	26,000	
2	02 037714 3 0	Vorpreßwalze		1	34,000	
3	02 037849 0 0	Schwinge, rechts		1	5,500	
4	02 037848 2 0	Schwinge, links		1	5,500	
5	02 034555 4 0	Deckscheibe		7		
6		Rillenkugellager 6208-RS TGL 2981		8		
7	02 037719 2 0	Distanzrohr		4	0,160	
8	02 037720 7 0	Distanzring		2	0,035	
9		Sicherungsring 40 TGL 0-471		4		
10		Sicherungsring 80 TGL 0-472		4		
11	02 037722 3 0	Koppel, rechts		1	4,500	
12	02 037724 8 0	Koppel, links		1	4,500	
13		Buchse U 100 115 x 50 TGL 6558				
		Hgw 2088		2		
14	02 037725 6 0	Scheibe		4	0,050	
15		Sicherungsring 100 TGL 0-471		2		
16		Kegelschmierkopf B 8 TGL 0-71412		2		
17		Paßscheibe 40 x 1,5 TGL 10404-St		1		
18		Deckel 80 TGL 33-17127		1		
19	02 037726 4 0	Distanzhülse		1	0,095	
20	02 037727 2 0	Kettenrad, 41 Z		1	1,800	
21		Paßfeder A 12 x 8 x 36 TGL 9500		1		
22		Paßfeder A 12 x 8 x 50 TGL 9500		1		
23	02 037729 7 0	Kettenrad, 21 Z		1	1,300	
24		Sechskantschraube M 10 x 25 TGL 0-933-8.8. gal Zn		1		
25		Sechskantmutter M 10 TGL 0-934-6 gal Zn		1		
26		Rollenkette 1 x 19,05 V x 11,68 x 1,162 m TGL 11 796		1		
27		Steckglied 1 E 19,05 V x 11,68 TGL 11 796		1		

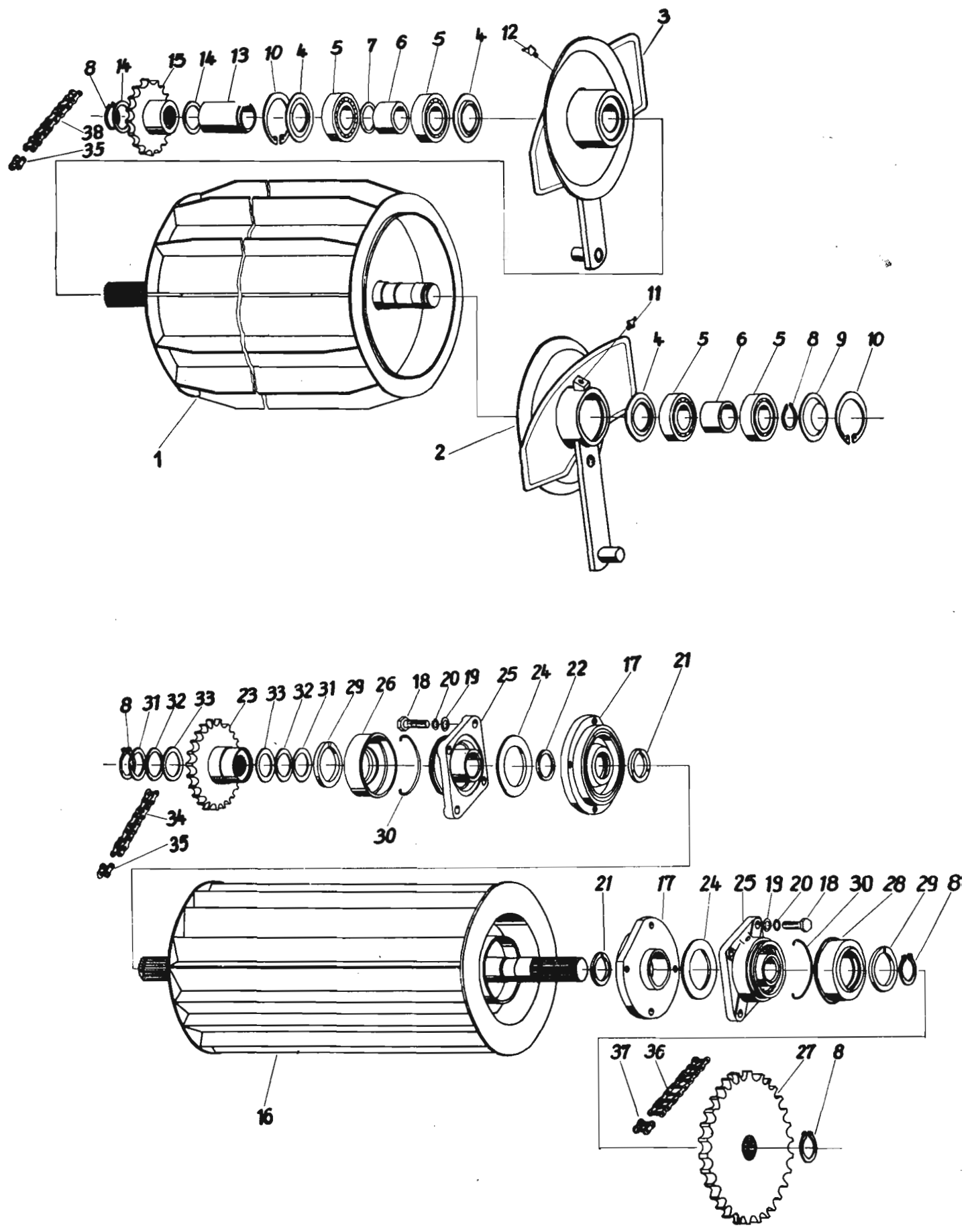

Bild-Nr.	Ersatzteil-Nr.	Benennung	Besond. Stück Kennz.	Masse	Bemerkung
1	02 037852 1 1	Glattwalze	1	26,900	
2	02 037609 5 0	Flansch	2	1,670	
3	02 037610 1 0	Dichtring	2	0,009	
4		Sechskantschraube M 12 x 45			
		TGL 0-933-8.8 gal Zn	8		
5		Scheibe 14 TGL 8328 gal Zn	8	0,013	
6		Federring B 12 TGL 7403 gal Zn	8		
7	02 034533 7 0	Deckscheibe	2	0,011	
8	02 037611 8 0	Paßscheibe	1	0,019	
9		Rundring 95 x 3 TGL 6365-WS 1.019	2		
10	02 037612 6 0	Zentrierring	2	0,129	
11	02 037613 4 0	Flanschlager	2	1,810	
	02 037844 1 0	Flanschlagergehäuse	2	1,250	*
		Einstellager L 208 WF-St 50252 Bl. 1 ohne Kugeldruckschraube	2		*
12	02 037615 0 0	Seilscheibe	2	1,230	
13		Rillenkugellager 6208-2 RS TGL 2981	2		
14	02 034555 4 0	Deckscheibe	2	0,013	
15	02 037616 7 0	Kettenrad 16 Z	1	1,810	
16		Sicherungsring 80 TGL 0-472	2		
17	02 037617 5 0	Distanzbuchse	1	0,240	
18	02 037618 3 0	Kappe, vl	2	0,148	
19	02 037619 1 0	Dichtring	2	0,020	
20	02 037620 6 0	Sprengring	2	0,007	
21		Sicherungsring 40 TGL 0-471	2		
22		Paßscheibe 40 x 2 TGL 10404-St	b. Bed.		
23		Paßscheibe 40 x 1 TGL 10404-St	b. Bed.		
24		Paßscheibe 40 x 0,5 TGL 10404-St	b. Bed.		
25		Rollenkette 16 B-1-0,686 m TGL 11 796	1		
26		Gekröpftes Glied K 16 B-1 TGL 11 796	1		
		Steckglied E 16 B-1 TGL 11 796	1		

\* Einzelteil für Bild-Nr. 11

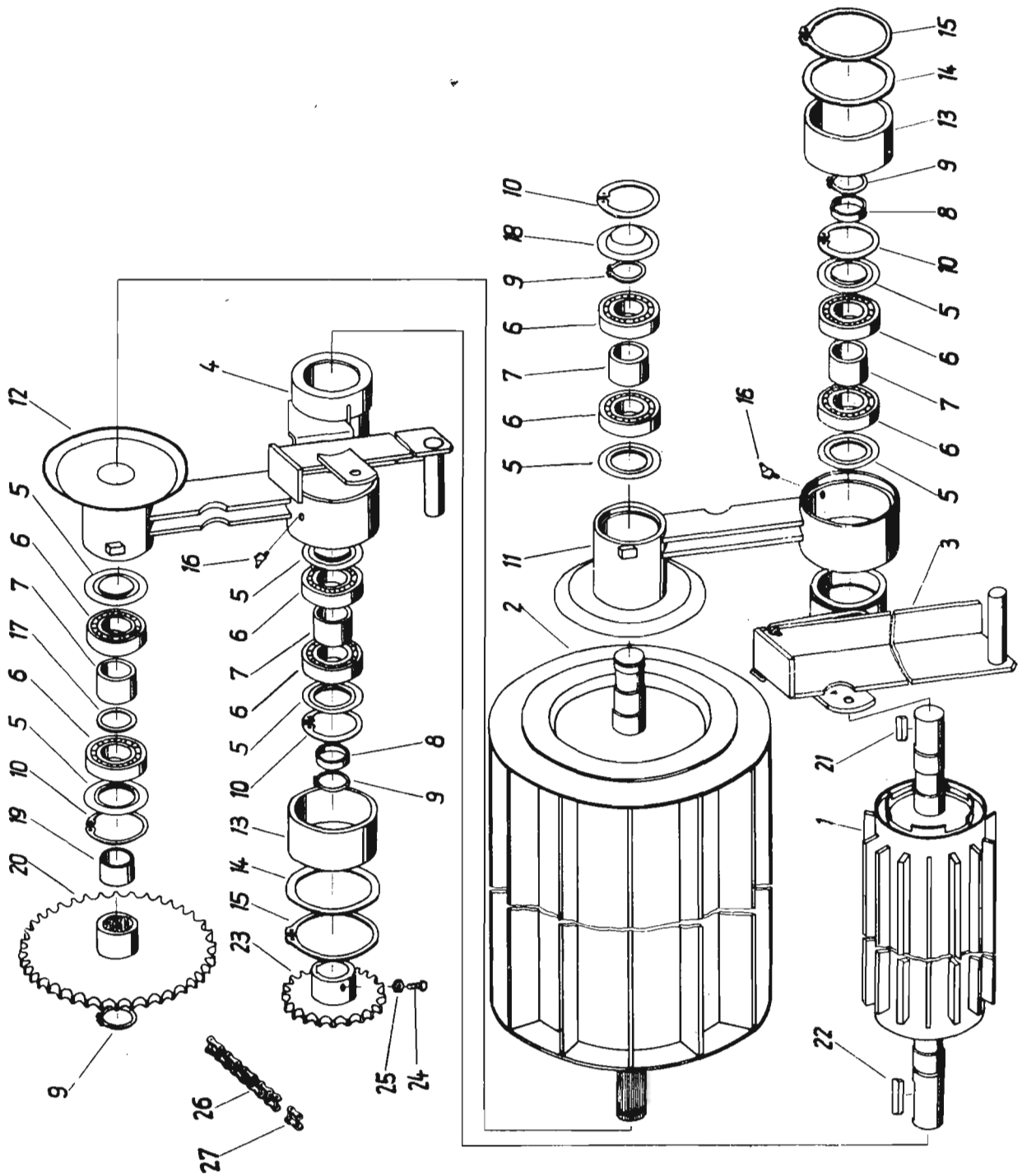

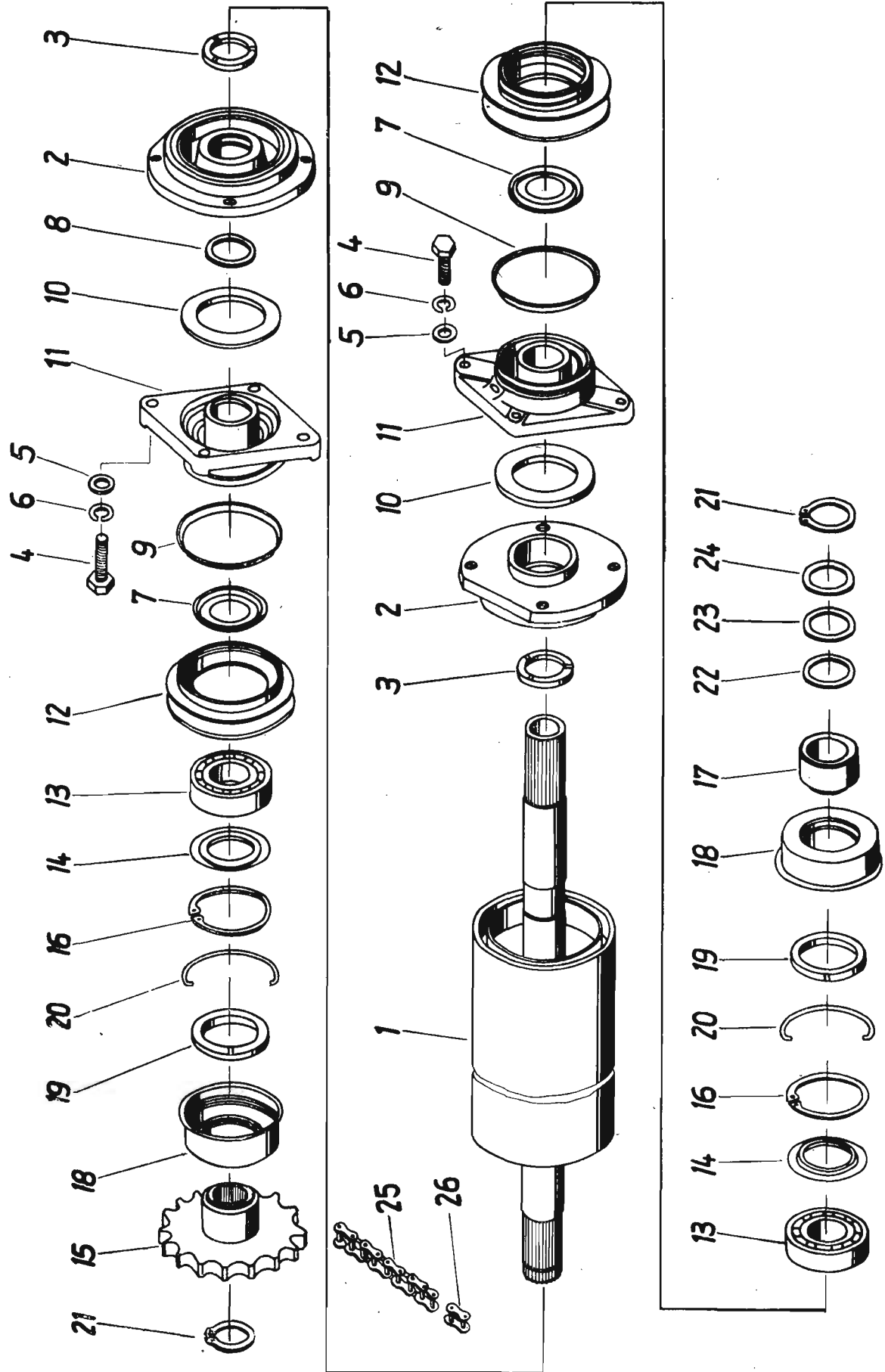

Bild-Nr.	Ersatzteil-Nr.	Benennung	Besond. Kennz.	Stück	Masse	Bemerkung
1	02 037623 0 0	Walze		2		
2	02 037624 7 0	Flansch		6	1,300	
3		Sechskantschraube M 12 x 25				
		TGL 0-933-8.8 gal Zn		24		
4		Scheibe 14 TGL 8328 gal Zn		24		
5		Federring B 12 TGL 7403 gal Zn		24		
6	02 037610 1 0	Dichtring		6	0,009	
7	02 037626 3 0	Doppelkettenrad, 1		1	3,580	
8	02 037611 8 0	Paßscheibe		3	0,019	
9	02 037612 6 0	Zentrierring		6	0,129	
10	02 037618 3 0	Kappe, vl		3	0,148	
11	02 037625 5 0	Flanschlager		6	2,000	
	02 037845 8 0	Flanschlagergehäuse		6	1,250	*
		Einstellager L 208 WF-St 50252 Bl. 1				
		ohne Kugeldruckschraube		6		*
12	02 037627 1 0	Deckel		2	0,126	
13	02 037619 1 0	Dichtring		4	0,020	
14	02 037620 6 0	Sprengring		6	0,007	
15		Sicherungsring 40 TGL 0-471		5		
16	02 037629 6 0	Doppelkettenrad, 2		2	3,130	
17	02 037632 7 0	Walze, 3		1	23,300	
18	02 037633 5 0	Kettenrad, 17 Z		1	2,370	
19	02 037634 3 0	Kettenrad, 15 Z		1	1,600	
20	02 037635 1 0	Kappe, vl		1	0,214	
21		Paßscheibe 40 x 2 TGL 10404-St		b. Bed.		
22		Paßscheibe 40 x 1 TGL 10404-St		b. Bed.		
23		Paßscheibe 40 x 0,5 TGL 10404-St		b. Bed.		
24		Rollenkette 16 B-1-0,737 m TGL 11 796		2		
25		Steckglied E 16 B-1 TGL 11 796		2		

\* Einzelteil für Bild-Nr. 11

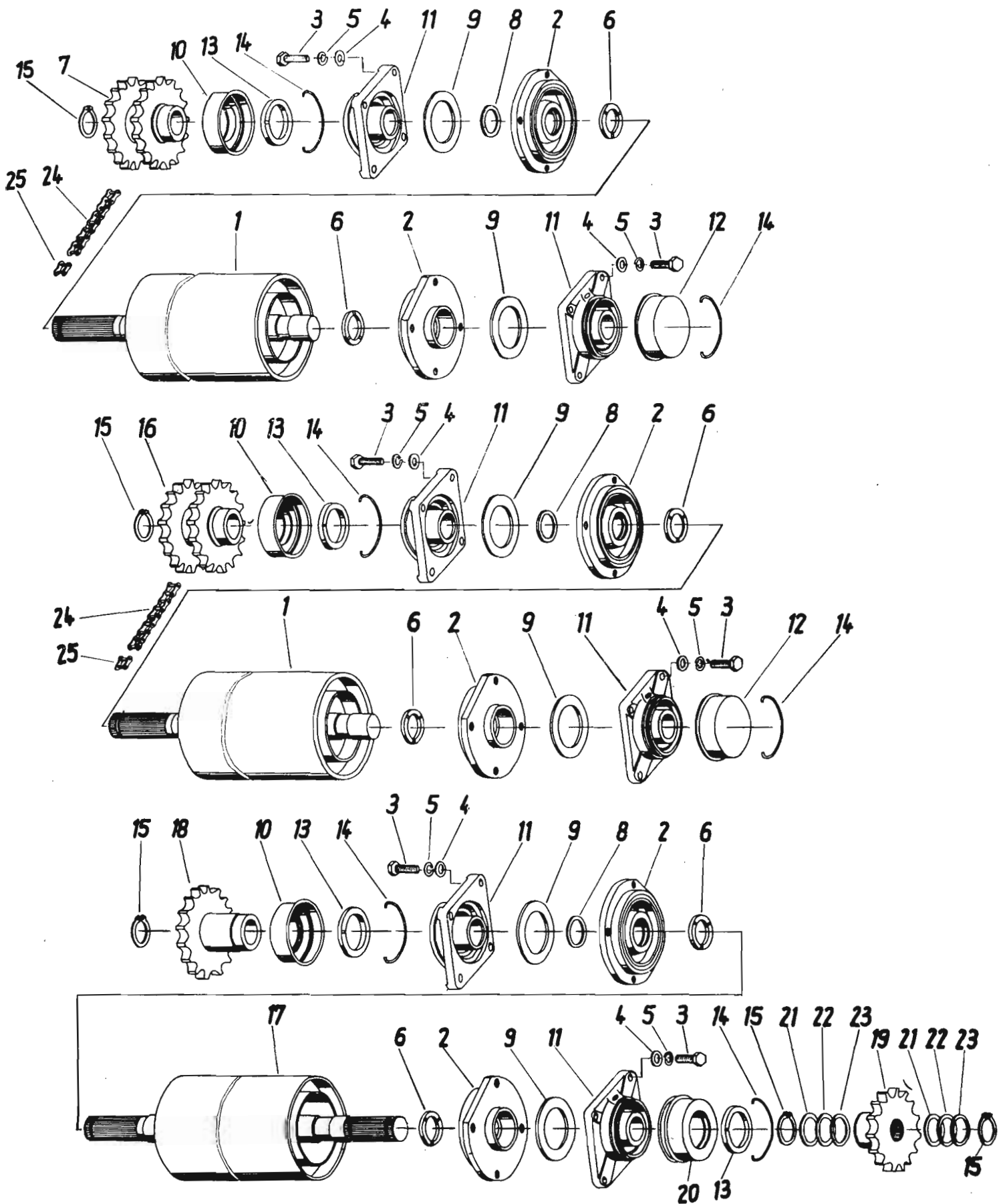

Bild-Nr.	Ersatzteil-Nr.	Benennung	Besond. Kennz.	Stück	Masse	Bemerkung
1	02 037382 2 0	Trommel		1	187,000 **	
2	02 037416 5 0	Stehlager Stellringlager LE 212 TGL 20 904		2		Einzelteil für Bild-Nr. 2
3	02 037773 8 0	Keilriemenscheibe, vl		1	59,000	
4		Nasenkeil 18 x 11 x 110 TGL 9502		2		
5	02 037308 4 0	Trommelkörper		1		
6		Sechskantschraube M 16 x 1,5 x 40 TGL 0-960-10.9 gal Zn		48		
7		Sechskantmutter M 16 x 1,5 TGL 0-934-8 gal Zn		48		
8		Scheibe 17 TGL 12 521		96		
9		Sechskantschraube M 12 x 1,5 x 30 TGL 0-960-10.9 gal Zn		40		
10	02 038993 4 0	Messerträger		8	8,640	
11		Sechskantschraube M 12 x 45 TGL 0-933-8.8 gal Zn		16		
12		Sechskantmutter M 12 TGL 0-934-6 gal Zn		16		
13	02 037454 2 0	Messer		8	1,560-1,695 *	
14	02 037453 4 0	Abdeckfeder		8	1,680-1,755 *	
15	02 037602 1 0	Seitenwand, links		1	49,400	
16	02 037603 8 0	Seitenwand, rechts		1	49,400	
17	02 034487 5 0	Wurfwanne		1	27,400	
18		Sechskantschraube M 10 x 25 TGL 0-933-8.8 gal Zn		10		
19		Scheibe 11 x 25 x 4 FoN 14510-St		10		
20		Federring B 10 TGL 7403 gal Zn		10		
21		Sechskantmutter M 10 TGL 0-934-6 gal Zn		10		
23		Sechskantschraube M 12 x 50 TGL 0-933-8.8 gal Zn		3		
24		Scheibe A 14 TGL 0-440 gal Zn		3		
25		Federring B 12 TGL 7403 gal Zn		3		
26	02 037605 4 0	Gegenschneidenträger		1	22,400	
27		Sechskantschraube M 16 x 1,5 x 35 TGL 0-961-8.8 gal Zn		4		
28		Scheibe 18 x 36 x 6 FoN 14510 gal Zn		4		
29		Kegelschmierkopf B 8 TGL 0-71412		2		

\* nur paarweise mit gleicher Gewichtsklasse  
verwenden

\*\* 02 035726 0 0 Satz Messerträger (4 Stück)  
Umrüstung für 12-Messertrommel

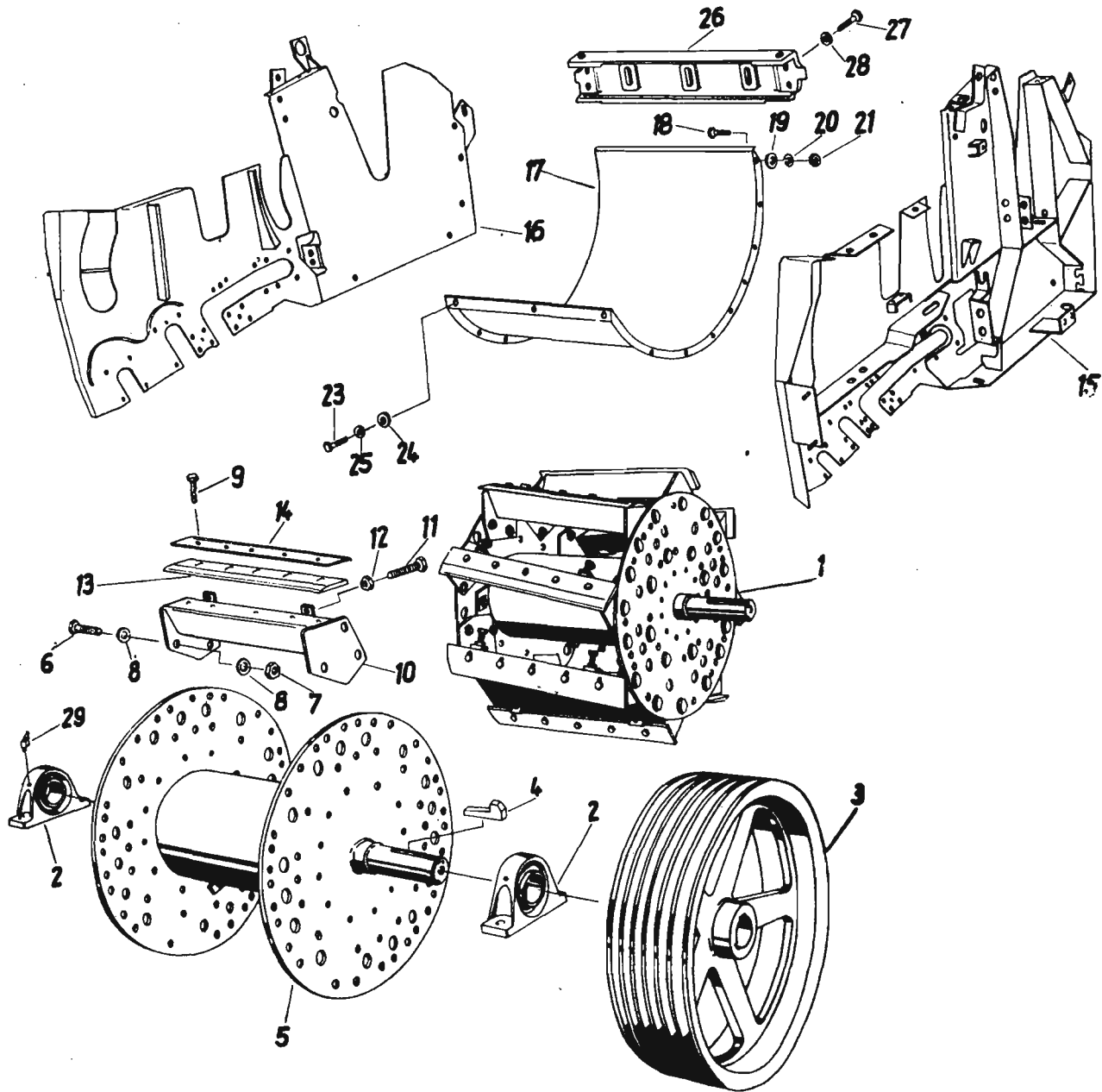

Bild-Nr.	Ersatzteil-Nr.	Benennung	Besond. Stück Kennz.	Masse	Bemerkung
1	02 0340092 7 1	Bolzen	1	0,550	
2		Scheibe 22 x 36 x 1 FoN 14510-St	4		
3		Scheibe 22 x 36 x 2 FoN 14510-St	6		
4		Scheibe 22 x 36 x 3 FoN 14510 gal Zn	2		
5		Scheibe 21 TGL 8328	4		
6		Buchse F 21/29 x 10 TGL 6558-Mst 6	1		
7	02 031159 4 0	Deckscheibe	8	0,004	
8	02 031157 8 0	Kettenrad 15 Z	4	0,480	
9		Buchse F 21/29 x 20 TGL 6558-Mst 6	2		
10	02 035403 2 0	Doppellager	1	6,900	
11		Sechskantmutter M 20 x 1,5 TGL 0-934-5 gal Zn	3		
12	02 034715 4 0	Bolzen	2	0,530	
13	02 034716 2 0	Spindel	1	0,092	
14		Scheibe 14 TGL 8328 gal Zn	6		
15	02 035408 1 0	Kettenrad	1	2,080	
16		Rillenkugellager 6208 RS TGL 2981	2		
17		Nasenkeil 12 x 8 x 63 TGL 9502	1		
18		Paßfeder A 12 x 8 x 36 TGL 9500	2		
19	02 035407 3 0	Welle	1	2,050	
20		Sicherungsring 80 TGL 0-472	2		
21	02 035404 0 0	Lagergehäuse	1	1,950	
22		Sechskantschraube M 12 x 30 TGL 0-933-8,8 gal Zn	3		
23		Federring B 12 TGL 7403 gal Zn	7		
24		Sechskantmutter M 12 TGL 0-934-6 gal Zn	3		
25	02 037548 8 0	Kupplungsteil	1	3,500	
26		Kupplungsbelag KRW 1 Typ 501 COC/D	2	0,150	Coswig
27	02 037551 0 0	Doppelkettenrad	1	4,600	
28		Zylinderstift 8 m 6 x 10 TGL 0-7-5,8	1		
29	02 034817 1 0	Kettenrad	1	0,578	
30		Tellerfeder B 60r TGL 18 399 gal Zn	5		
32		Nutmutter BM 60 x 1,5 TGL 20 149 gal Zn	1		
33		Nutmutter AM 60 x 1,5 TGL 20 149 gal Zn	1		
34		Sicherungsring 34 TGL 0-471	1		
35		Flanschlager FG 207 TGL 20 906 ohne Stellring	1		
		Stellringlager L 207 TGL 20 904 ohne Stellring	1		Einzelteil für Bild-Nr. 35
36	02 037851 3 1	Welle	1	4,940	
37		Sechskantschraube M 12 x 45 TGL 0-931-8,8 gal Zn	4		
38		Scheibe 14 x 55 x 5 FoN 14510-St	4		
41		Sicherungsring 40 TGL 0-471	2		
42	02 037850 5 0	Hülse	1	1,100	
43	02 034090 2 0	Spindel	1	0,211	
44		Paßscheibe 20 x 1,0 TGL 10404-St	1		
45		Scheibe 22 x 50 x 3 FoN 14510-St	1		
46		Rollenkette 1 x 19,05 V x 11,68 x 1,467 m TGL 11 796	1		
47		Steckglied 1 E 19,05 V x 11,68 TGL 11 796	1		
48		Rollenkette 12 B-2 x 1,5050 m TGL 11 796	1		81 Glieder
49		Steckglied E 12 B-2 TGL 11 796	1		
50		Sechskantschraube M 10 x 25 TGL 0-933-8,8 gal Zn	2		
51		Sechskantmutter M 10 TGL 0-934-6 gal Zn	2		
52	4390-40-03/02	Zweiggelenkwelle	1		
53	02 037556 8 0	Platte, vl	1	3,000	
54	02 037546 3 0	Rutschkupplung 60 kpm	1	12,500	
56		Kegelschmierkopf A 8 TGL 0-71412	1		



## Doppellager, Kupplungswelle

Gruppen-Nr. 083

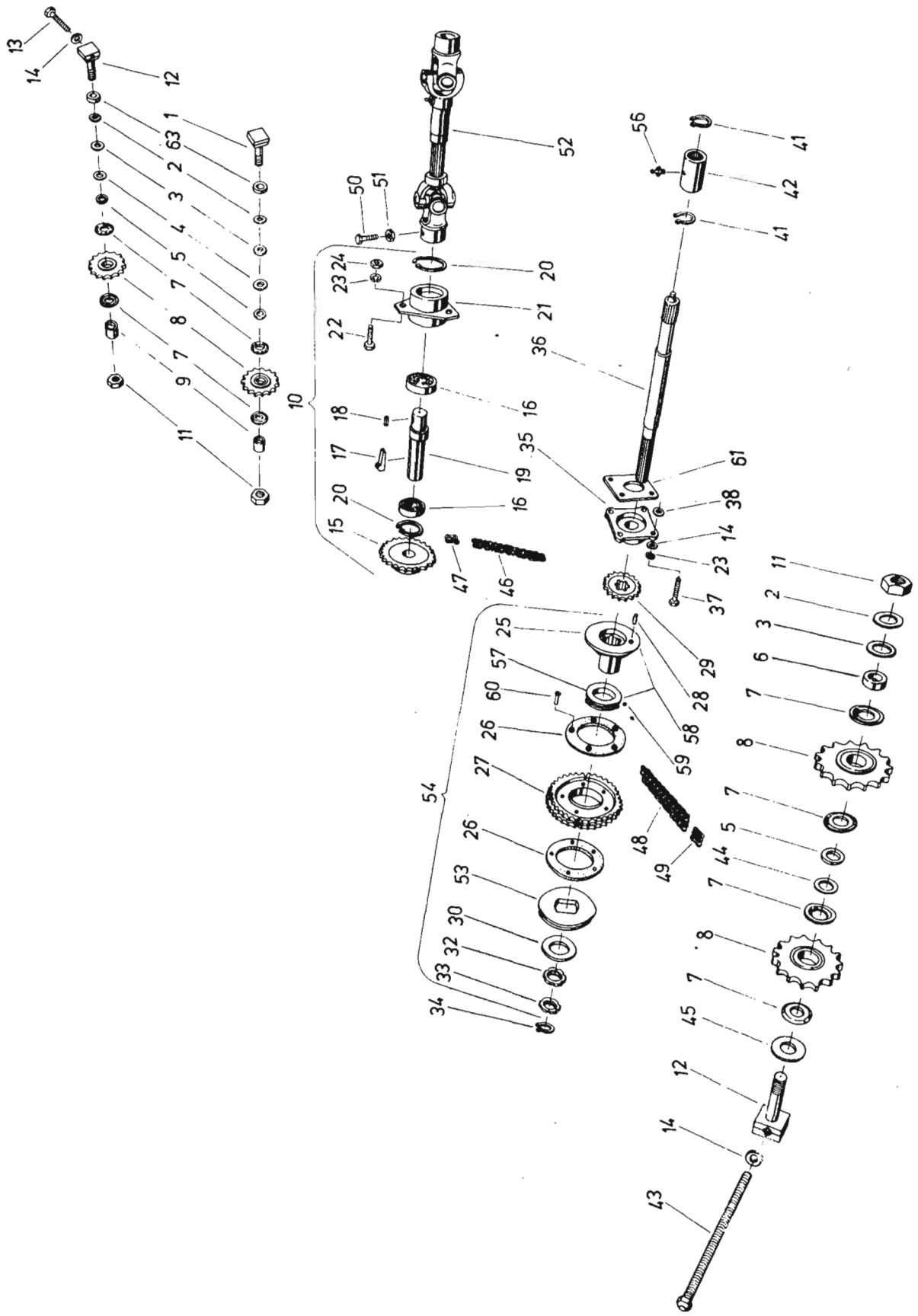
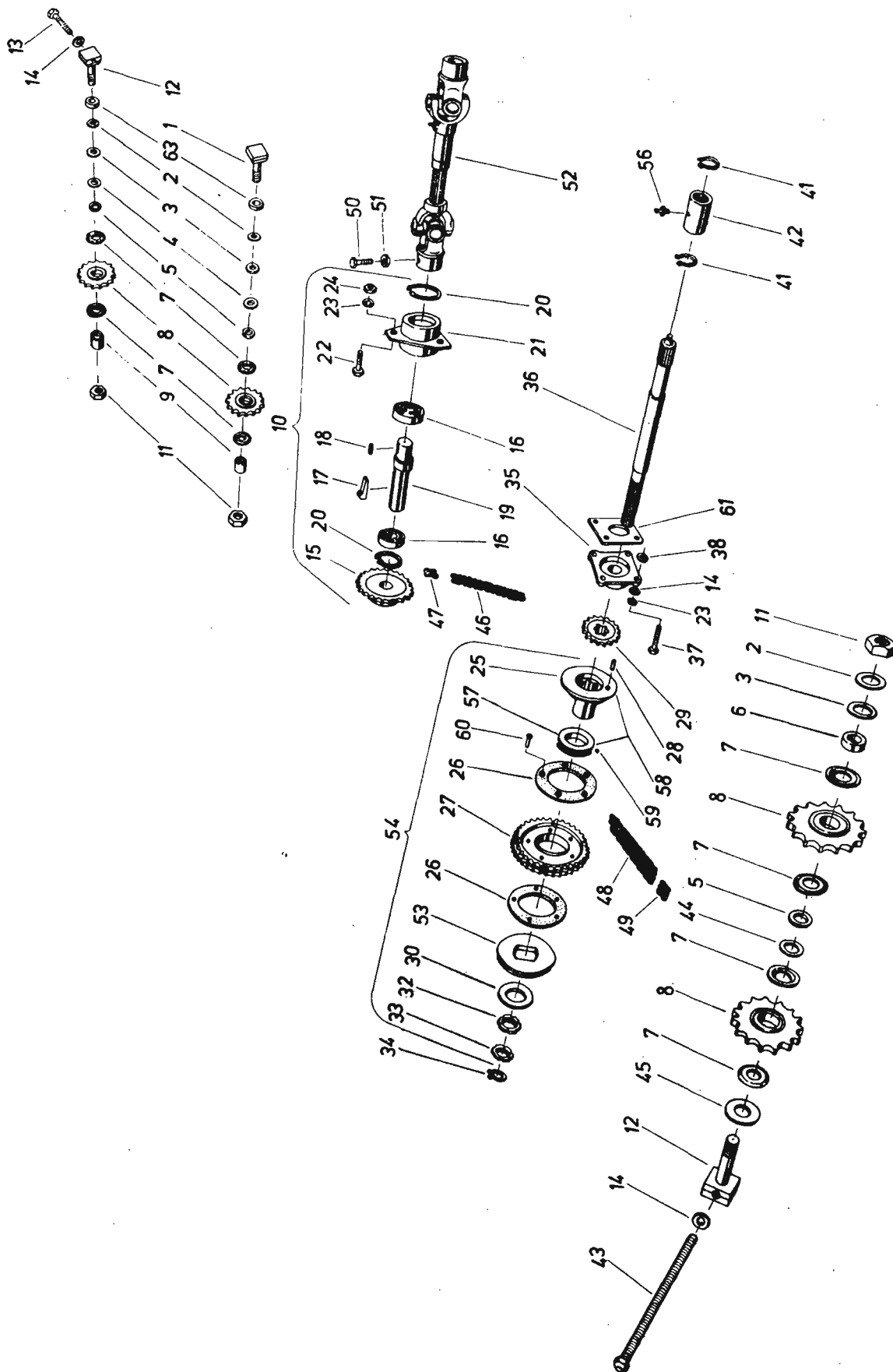
Bild-Nr.	Ersatzteil-Nr.	Benennung	Besond. Stück Kennz.	Masse	Bemerkung
57	02 037549 6 0	Lauftring	1	0,280	
58	02 037547 1 0	Kupplungsteil, vl	1	3,500	
59		Kugel 9/32 Zoll III TGL 15 515	40		
60		Hohlriet A 4 x 16 TGL9257-St	5		
61	02 037860 1 0	Platte	1	1,300	
o. A.	02 037550 2 0	Doppelkettenrad, vl			
		best. a. Bild-Nr. 26, 27 und 60	1	4,800	
63		Scheibe 22 x 50 x 8			
		FoN 14510-St	2		





Bild-Nr.	Ersatzteil-Nr.	Benennung	Besond. Stück Kennz.	Masse	Bemerkung
1	02 034671 5 0	Traverse	1	23,400	
2	02 037742 4 0	Knaggenrad, vl	1	1,000	
3	02 037743 2 0	Gewindestück	1	1,100	
4	02 034686 0 0	Klemmbuchse	1	0,408	
5	02 034687 7 0	Distanzring	1	0,094	
6	02 034689 3 0	Schiene	2	4,850	
7	02 037744 0 0	Anschlag	1	0,556	
8	02 034688 5 0	Schleifstein	1	0,380	
9		Sechskantscharube M 12 x 20			
		TGL 0-933-8.8 gal Zn	4		
10		Scheibe 14 TGL 8328 gal Zn	3		
11		Rundring 40 x 5			
		TGL 6365-WS 2 055	2		
12	02 037746 5 0	Schlitten	1	1,700	
13	02 037747 3 0	Staubkappe	1	0,063	
14		Zylinderkerbstift 3 x 16 TGL 0-1473-5.8	2		
15	02 037748 1 0	Platte, vl	1	0,440	
16		Sechskantschraube M 8 x 20			
		TGL 0-933-8.8 gal Zn	4		
17		Federring B 8 TGL 7403 gal Zn	4		
18		Rundring 75 x 5 TGL 6365-WS 1.019	1		
19	02 037749 8 0	Stange, geschweißt	1	0,620	
20		Zylinderkerbstift 5 x 20			
		TGL 0-1473-5.8	1		
21	02 037750 4 0	Rastblech	1	0,085	
22		Sechskantschraube M 6 x 40			
		TGL 0-931-8.8 gal Zn	1		
23		Sechskantmutter M 6			
		TGL 0-934-6 gal Zn	2		
24		Druckfeder A 1,4 x 10 x 7,5 TGL 18 395	1		
25		Falle	1		
26		Scheibe 10 x 25 x 5 TGL 14510-St	1		
27		Halbrundniet 8 x 24 TGL 0-660-Mu 8	1		



Bild-Nr.	Ersatzteil-Nr.	Benennung	Besond. Stück Kennz.	Masse	Bemerkung
1		Sicherungsring 100 TGL 0-472	1		
2		Deckel 100 TGL 33-17127	1		
3		Sicherungsring 35 TGL 0-471	1		
5	02 037295 0 0	Scheibe	1	0,032	
6		Rilenkugellager 6309 TGL 2981	1		
7	02 034661 0 0	Gehäuse	1	4,830	
8		Zylinderrollenlager NU 2213 C 3 TGL 2988	1		
9	02 034666 8 0	Scheibe	1	0,045	
10		Filzstreifen 8 x 6,5-380 TGL 0-5419.F 2	1		
11	02 037771 3 0	Riemenscheibe, vl	1	27,000	
12	02 034665 1 1	Welle	1	1,150	
13		Paßfeder A 10 x 8 x 63 TGL 9500	1		
14		Sicherungsring 35 TGL 0-471	1		
31	02 037795 5 0	Verbundkeilriemen für Schneid- werktrieb	1		
32	6199-40-01/03	Großwinkelgelenkwelle	1		

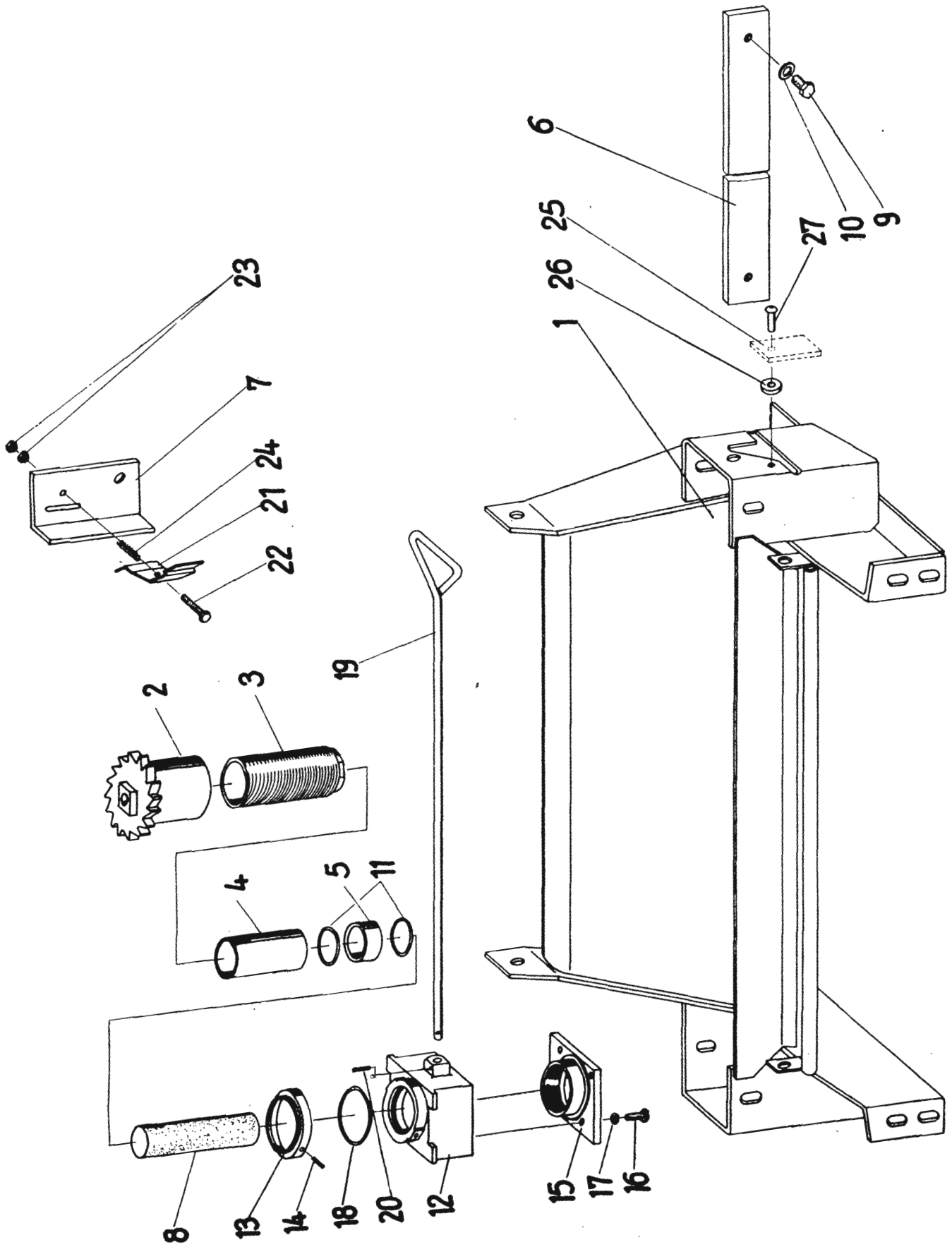

Bild-Nr.	Ersatzteil-Nr.	Benennung	Besond. Stück Kennz.	Masse	Bemerkung
1	02 053511 7 0	Leitung, re, GW	1	0,083	
2	02 053512 5 0	Leitung, re, W 1	1	0,082	
3	02 053513 3 0	Leitung, re, W 2	1	0,065	
4	02 053514 1 0	Leitung, re, W 3	1	0,049	
5	02 053515 8 0	Leitung, re, EZW	1	0,029	
6	02 053516 6 0	Leitung, li, GW	1	0,093	
7	02 053517 4 0	Leitung, li, W 1	1	0,082	
8	02 053518 2 0	Leitung, li, W 2	1	0,065	
9	02 053519 0 0	Leitung, li, W 3	1	0,049	
10	02 037674 5 0	Schlauchleitung, PW	2		
11	02 037676 1 0	Schlauchleitung, VPW	2		
12		Kegelschmierkopf A 8 TGL 0-71412 gal Zn	14		
13	02 037678 6 0	Einschraubstutzen	14		
14		Sechskantmutter M 14 x 1,5 TGL 0-936-6-gal Zn	14		
15		Einschraubstutzen L 6 M-01 TGL 0-3901 gal Zn	12		
16		Dichtring A 10 x 13,5 TGL 0-7603-AL	12		
17	02 053520 5 0	Leitung, li, EZW	1	0,029	

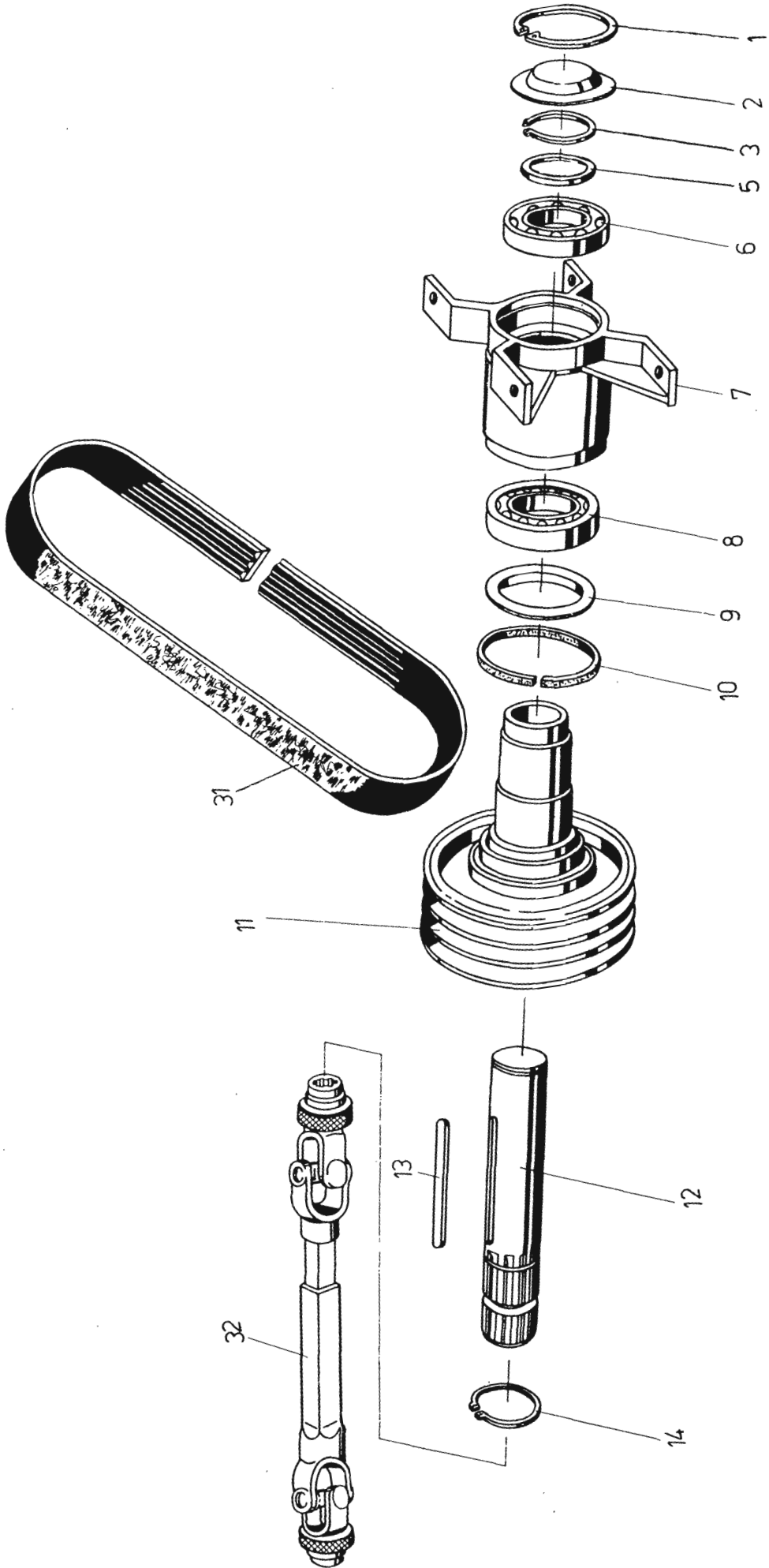

Bild-Nr.	Ersatzteil-Nr.	Benennung	Besond. Stück Kennz.	Masse	Bemerkung
1	02 034730 6 0	Kanal	1	41,900	
2	02 034726 7 0	Verschlußdeckel	1	2,640	
3		Kegelschmierkopf A 8 TGL 0-71412	2		
4		Sechskantschraube M 10 x 20			
		TGL 0-933-8.8 gal Zn	1		
5		Bolzen 32 h 11 x 140 x 130			
		TGL 18 010	1		
6		Splint 3,2 x 16			
		TGL 0-94-St gal Cd	1		
7		Scheibe 10,5 TGL 0-125-St gal Zn	1		
8		Druckfeder A 2,2 x 15 x 5,5			
		TGL 18 395	1		
9	02 034754 8 1	Auswurfbogen	1	61,200	
10	02 034786 1 0	Klappe	1	3,170	
11	02 034749 2 0	Bolzen	1	0,316	
12		Scheibe 17 TGL 0-125-St	2		
13		Splint 4 x 25 TGL 0-94-St	2		
14		Zugfeder B 3,6 x 40 x 40 TGL 18 397	2		
15	00 401848 5 0	Seilzug	1	2,800	
16	02 034751 5 0	Rohr	1	0,085	
17		Scheibe 11,5 TGL 8328	3		
18		Sechskantmutter AM 10 TGL 0-6330	2		
19		Sechskantschraube M 16 x 1,5 x 65			
		TGL 0-960-8.8 gal Zn	4		
20		Sechskantmutter M 16 x 1,5			
		TGL 0-934-8 gal Zn	8		
21	02 034238 3 0	Scheibe	10	0,126	
22		Sechskantschraube M 12 x 30			
		TGL 0-933-5.8 gal Zn	2		
23		Scheibe 14 TGL 8328 gal Zn	4		
24		Sechskantmutter M 12			
		TGL 0-934-6 gal Zn	3		
25	02 034053 3 0	Beilage	n. Bed.	0,104	
26		Sechskantschraube M 16 x 45			
		TGL 0-933-8.8 gal Zn	2		
27		Federring B 16 TGL 7403 gal Zn	2		
28	02 034051 7 0	Strebe, links	1	6,900	
29	02 034052 5 0	Strebe, rechts	1	6,900	
30		Sechskantschraube M 16 x 1,5 x 40			
		TGL 0-960-8.8 gal Zn	2		
31		Scheibe 18 TGL 8328 gal Zn	6		
32		Sechskantschraube M 16 x 1,5 x 55			
		TGL 0-960-8.8 gal Zn	2		
33	02 037833 7 0	Gestell	1	31,900	
34	02 037834 5 0	Schwenkhebel	1	4,260	
35	02 034811 4 0	Kegelradsegment	1	4,500	
36	02 034812 2 0	Kegelradsegment	1	5,050	
37		Sechskantmutter M 10			
		TGL 0-934-6 gal Zn	9		
38		Sechskantschraube M 10 x 40			
		TGL 0-933-8.8 gal Zn	1	0,011	
39		Splint 8 x 50 TGL 0-94-St gal Cd	1		
40		Scheibe 33 TGL 17774-St gal Zn	1		
41		Bolzen 20 x 60 x 44 TGL 0-1433	1		
42		Splint 5 x 32 TGL 0-94 St gal Cd	2		
43		Scheibe 21 TGL 17774-St gal Zn	1		
44		Sicherungsring 20 TGL 0-471	1		
45		Scheibe 47 x 65 x 0,7 FoN			
		14510-W St, Gu-A 3	n. Bed.		
46		Paßfeder A 14 x 9 x 63 TGL 9500	1		
47		Sechskantschraube M 12 x 35			
		TGL 0-933-8.8 gal Zn	1		
48		Scheibe 18 x 36 x 6 FoN			
		14510-St 38u-2	4		
49		Scheibe 33 x 55 x 0,7 FoN 14510-St			
		Gu-A 3	n. Bed.		
50		Federring B 10 TGL 7403 gal Zn	1		
51	02 034725 0 0	Auswurfkanal	1	45,000	
52	02 034752 3 0	Verschleißschale	1	4,860	
53		Scheibe A 9,5 TGL 0-440	4		
54		Zahnscheibe B 8 TGL 0-6797	4		



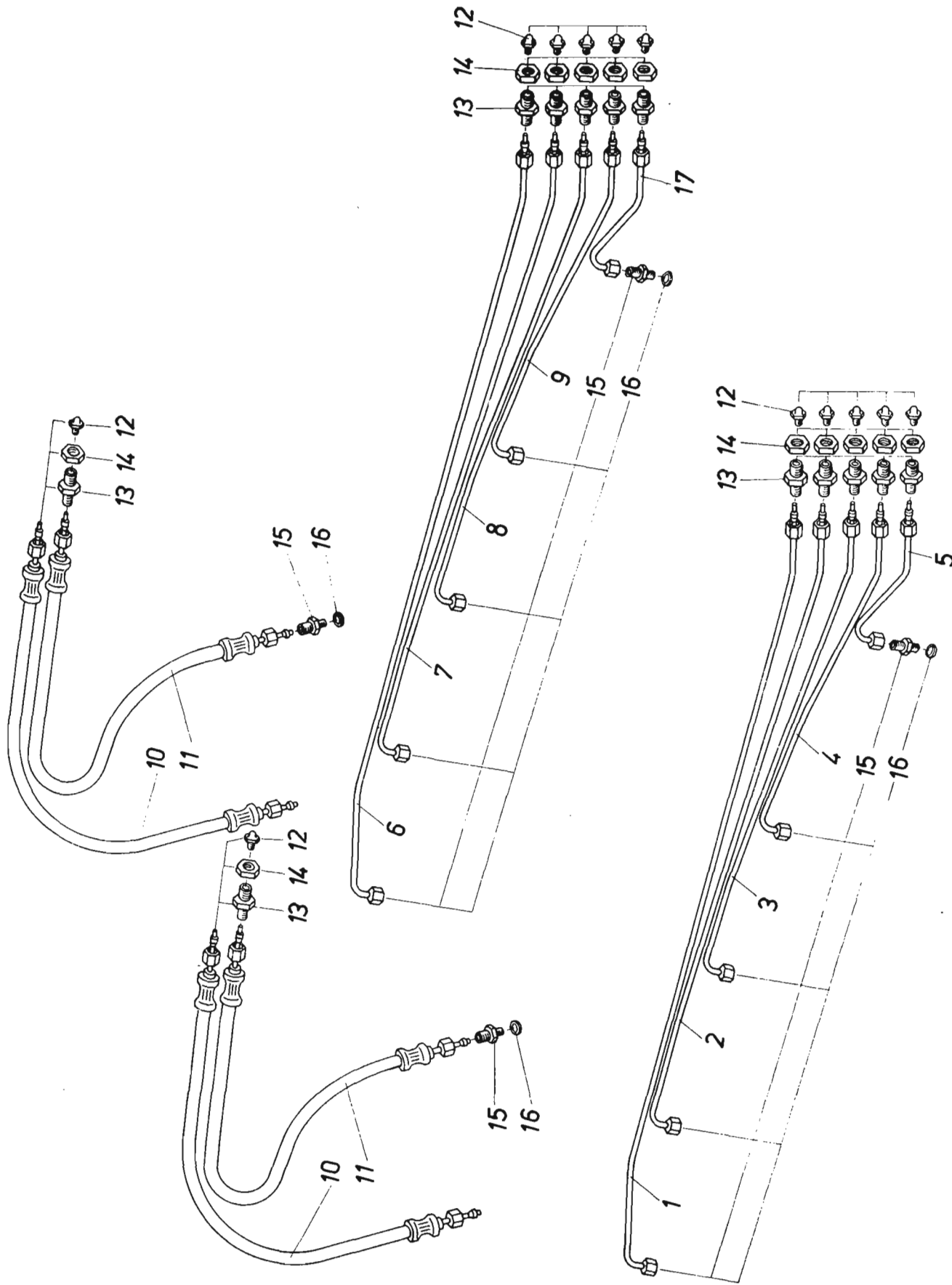

Bild-Nr.	Ersatzteil-Nr.	Benennung	Besond. Stück Kennz.	Masse	Bemerkung
1	LR 453	Halteblech, vl, re	1	1,490	
2	LR 361	Bremsbacke, vl	2	0,600	
3	LR 464	Bremsbacke, vl	1	0,800	
4	LR 458	Handbremshebel, vl, re	1	0,194	
5	LR 327	Bolzen für Handbremse	2	0,025	
6	LR 441	Drucksteg, re	1	0,195	
7	CR 121	Rückzugfeder	1	0,006	
8	LR 359	Bremsrohr, vl	2	0,040	
9	LR 352	Ringstutzen	4		
10		Hohlschraube AM 10 x 1 TGL 39-843	4		
11		Dichtring A 10 x 13,5 TGL 0-7603-Cu	8		
12	LR 314	Stopfen	4		
13	LZ 50	Federklammer	4	0,002	
14	FR 64	Scheibe	4		
15	LZ 43	Druckbolzen	4		
16	CR 17 a	Druckfeder	4		
17	LR 856	Bremsseilzug, vl, re	1	0,723	
18		Sechskantschraube M 6 x 16 TGL 0-933-8.8 gal Zn	4		
19		Sechskantmutter M 6 TGL 0-934 gal Zn	4		
20		Federring B 6 TGL 7403	4		
21	LZ 58	Radzylinder, vl Ø 31,8	4	0,800	
22		Entlüftungsschraube M 12 x 34 TGL 39-227 gal Zn	2		
23		Entlüftungskappe A 66 TGL 39-233	2		
24		Zylinderschraube mit Innensechskant M 8 x 20 TGL 0-912-10.9 gal Zn	16		
25		Federring B 8 TGL 7403	16		
26	LR 345	Klemmfeder	2		
27	LR 353	Halteblech, vl, li	1	1,300	
28	LR 364	Bremsbacke, vl	1	0,800	
29	LR 358	Handbremshebel, vl, li	1	0,194	
30	LR 341	Drucksteg, li	1	0,195	
31	LR 756	Bremsseilzug, vl, li	1	0,723	
32	LZ 45	Gehäuse	4	0,500	
33	LZ 57	Kolben, Ø 31,8	8	0,100	
34		UNA-Ring 32 x 20 x 6,8	8	0,001	
35	LZ 47	Abstützkappe	4		
36	LZ 55	Nachstellkappe, vl	4	0,080	

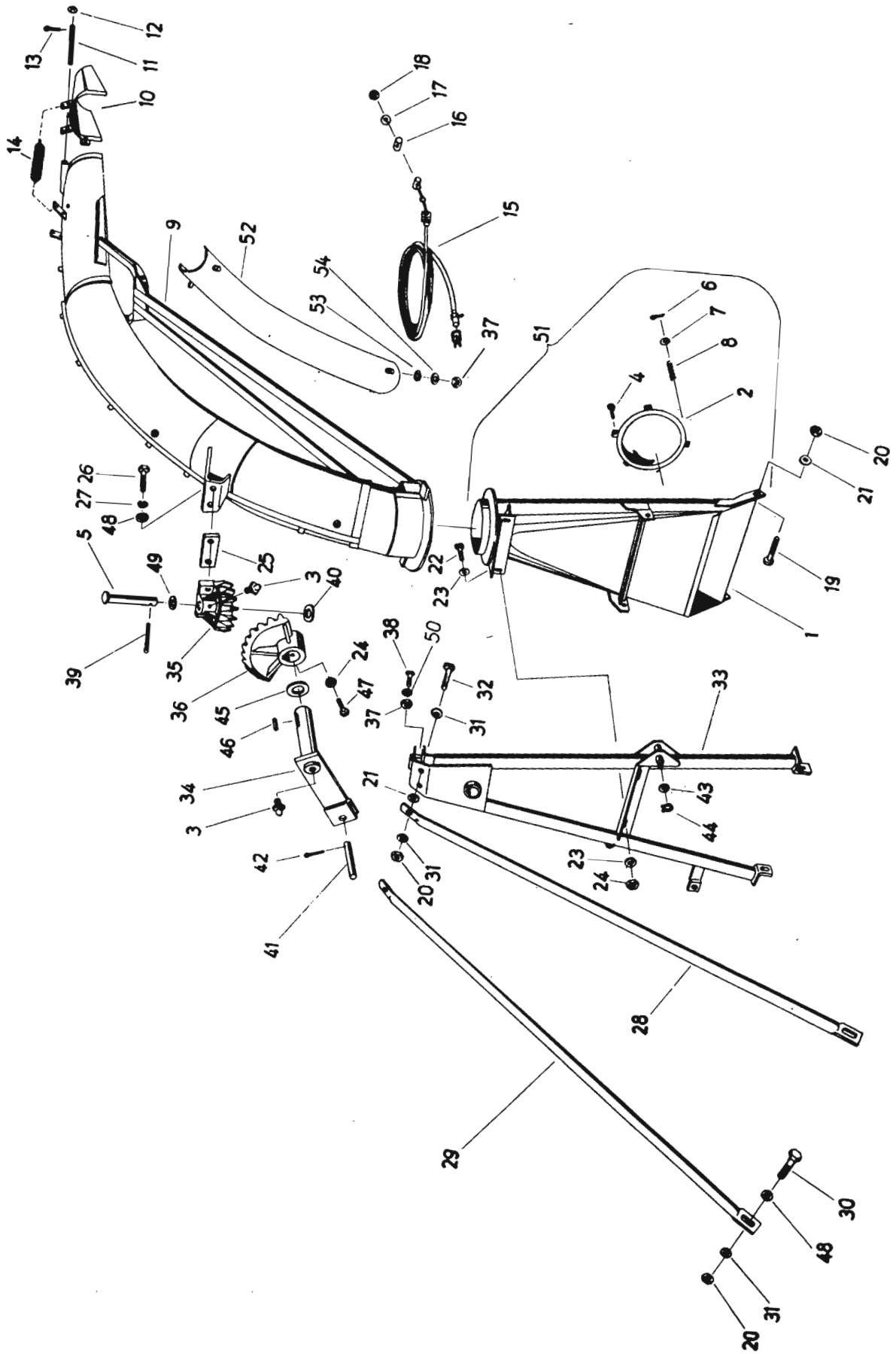

Bild-Nr.	Ersatzteil-Nr.	Benennung	Besond. Kennz.	Stück	Masse	Bemerkung
1		Reduzierschraubung SB 15				
2		TGL 10491 gal Zn		1		
3	02 037036 2 0	Dichtring A 22 x 27				
4		TGL 0-7603-Vf		5		
5		Druckleitung		1	0,230	
6		Schlauchbinder A 9 x 250				
7		TGL 11 046 gal Zn 6 c/gal Zn 3		8		
8		Isolierschlauch B 18 x 20 x 60				
9		TGL 13 323		1		
10		Druckregler 5,5/6,2 TGL 39-323	AB	1		
11	02 053540 6 0	Druckleitung		1	0,561	
12		Schlauchstutzen SE 15-1				
13		TGL 10 491 gal Zn		4		
14		Schlauchstutzen SD 1				
15		TGL 10 491 gal Zn		3		
16		Überwurfmutter m 15 L-B				
17		TGL 0-3870 gal Zn		4		
18	02 053539 1 0	Druckleitung		1	0,815	
19		Sechskantschraube M 8 x 25				
20		TGL 0-933-8.8 gal Zn		2		
21		Federring B-8 TGL 7403 gal Zn		8		
22		Scheibe 9,5 TGL 8328 gal Zn		4		
23		Gewindestutzen T-förm. SO 15-1				
24		TGL 10 491 gal Zn		1		
25		Sechskantmutter M 22 x 1,5				
26		TGL 0-80705 gal Zn		4		
27		Dichtring C 15 TGL 10802-Vf		4		
28	02 053538 3 0	Verschluss		1	0,026	
29		Luftbehälter 246 x 935 x 6				
30		TGL 20 950		1		
31		Spannband CM 10 x 25 x 680				
32		TGL 39-731		2		
33		Scheibe A 11,5 TGL 0-440 gal Zn		4		
34		Federring B 10 TGL 7403 gal Zn		6		
35		Sechskantmutter M 10				
36		TGL 0-934-6 gal Zn		6		
37	02 053541 4 0	Verbindungsleitung		1	0,684	
38		Kupplungskopf A-TGL 39-774		1		
39		Absperrhahn M 22 x 1,5				
40		TGL 0-74293		1		
41		Verschraubung, winkl. SH 15				
42		TGL 10 491 gal Zn		2		
43		Reduzierstutzen SC 15-1				
44		TGL 10 491 gal Zn		1		
45	02 053542 2 0	Steuerleitung		1	1,950	
46		Sechskantschraube M 8 x 70				
47		TGL 0-931-8.8 gal Zn		2		
48		Sechskantmutter M 8				
49		TGL 0-934-6 gal Zn		6		
50	8087 07 026 0	Schlauchschele		7	0,020	
51	02 036973 8 0	Schlauchhalter		1	0,075	
52		Sechskantschraube M 6 x 16				
53		TGL 0-933-8.8 gal Zn		6		
54		Sechskantmutter M 6				
55		TGL 0-934-6 gal Zn		6		
56		Federring B 6 TGL 7403 gal Zn		6		
57	02 036986 7 0	Manometerkabel		1		
58	02 036987 5 0	Massekabel		1		
59		Anhängerbremsventil C TGL 39-328	AB	1		
60		Gewindestutzen SP 15-1 TGL 10 491 gal Zn		2		
61		Schlauchleitung AA 4 x 1600-HFPS 181 13		1		
62		Kabeltülle A 16 x 2,5 TGL 14 999		2		
63	02 036983 4 0	Klemme		1	0,018	
64		Ösenschraube AM 10 x 90				
65		TGL 4737 gal Zn		1		
66	02 036968 2 0	Schwenkbolzen		1	0,040	
67		Splint 3,2 x 16				
68		TGL 0-94-St gal Cd		2		
69	02 036988 3 0	Führungsrohr		1	0,540	
70	02 036990 6 0	Gestänge		1	0,255	

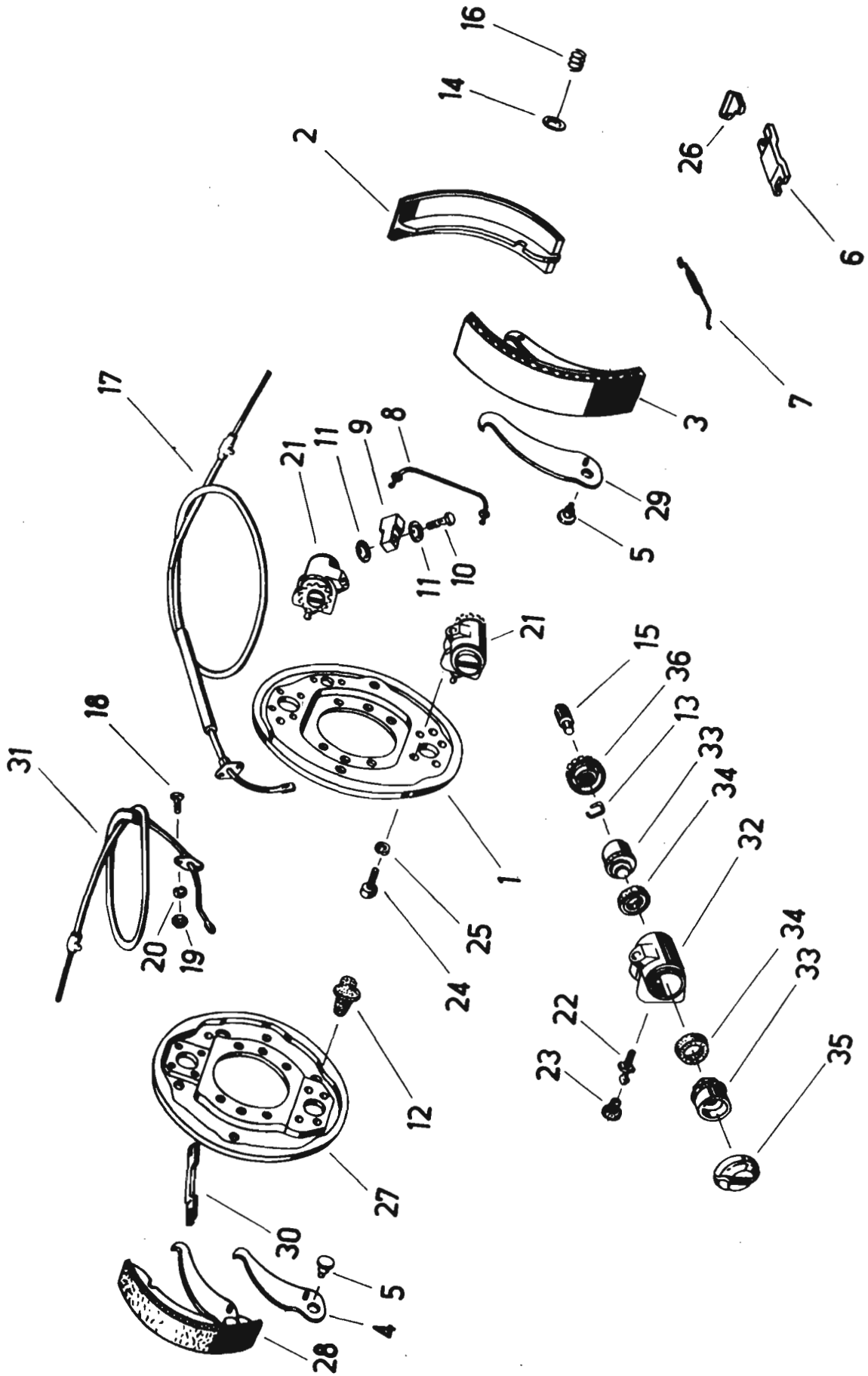

Bild-Nr.	Ersatzteil-Nr.	Benennung	Besond. Kennz.	Stück	Masse	Bemerkung
49		Druckfeder C 5 x 25 x 17,5		1		
50	02 036992 2 0	TGL 18 395 gal Cd		1	0,140	
51	02 036993 0 0	Spannschraube		1	0,120	
52		Gabelkopf		1		
53		Scheibe 14 x 32 x 1		1		
		FoN 14510-St 38u-2		1		
54		Sechskantmutter M 12		1		
		TGL 0-934-6 gal Zn		1		
55		Bolzen 12 x 40 x 26		1		
		TGL 0-1433		1		
56		Splint 4 x 20 TGL 0-94-St gal Cd		2		
		Bolzen 10h 11 x 28 x 23		1		
57	02 036964 1 0	TGL 18 010 gal Zn		1	1,140	
		Ventilhalter		1		
58		Sechskantschraube M 10 x 90		2		
		TGL 0-931-8.8 gal Zn		2		
59		Sechskantschraube M 8 x 20		4		
		TGL 0-933-8.8 gal Zn		4		
60		Verbindungsstutzen L 6-02		2		
		TGL 0-3902 gal Zn		2		
61		Schlauchleitung AA		1		
		4 x 1400-HFPS 181 13		1		
62	02 036961 7 0	Bremsausgleich		1	1,300	

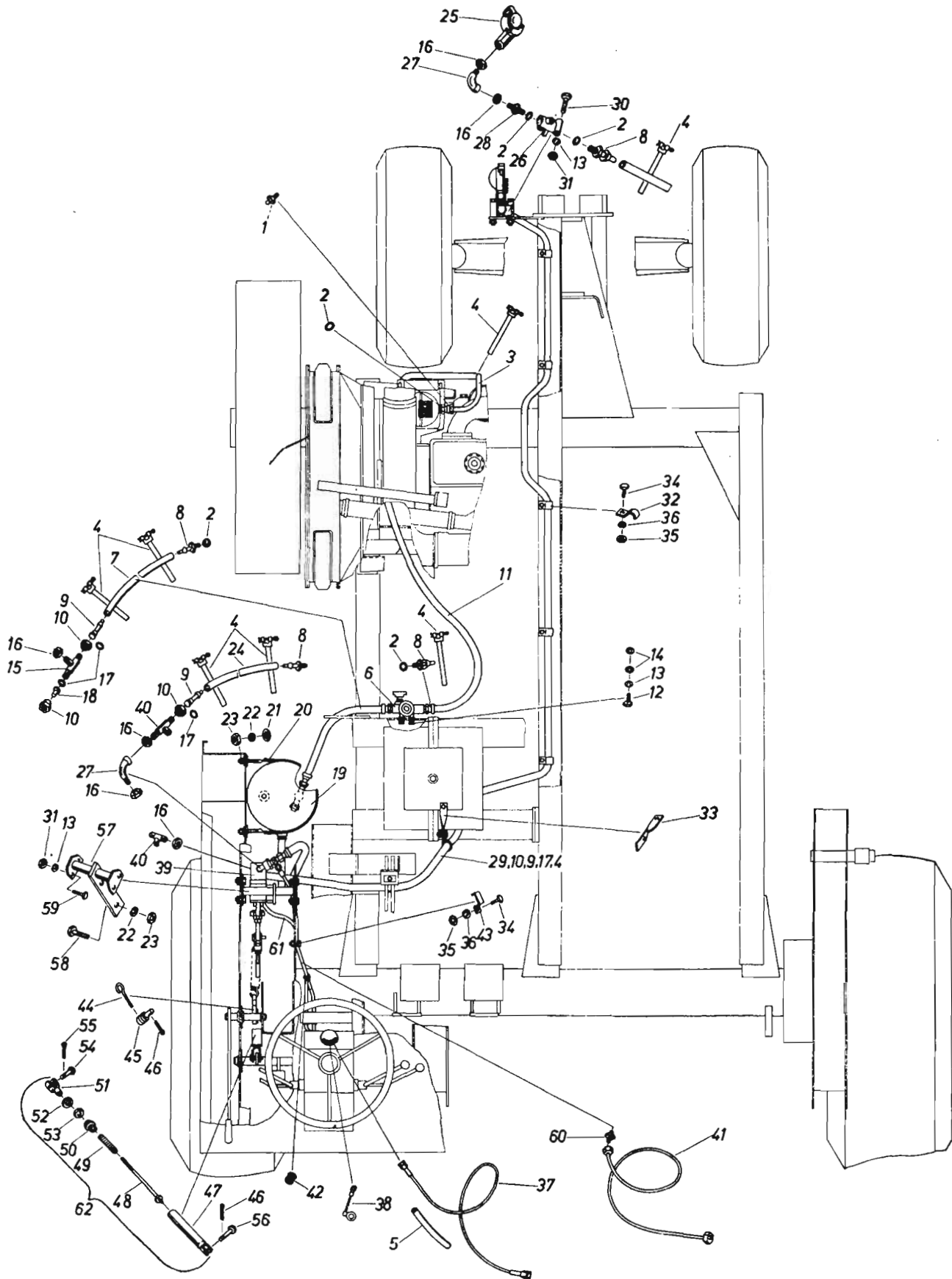

Bild-Nr.	Ersatzteil-Nr.	Benennung	Besond. Kennz.	Stück	Masse	Bemerkung
1	5550 42 155 0	Ölbehälter		1	5,743	
2	5550 42 156 0	Luftfilter		1	0,350	
3		Filterronde 1 E-TGL 14800		1		
4		Einschraubstutzen, winklig, L 8 M-03 TGL 0-3903		1		
5		Überwurfmutter m 8 L TGL 0-3870 gal Zn		1		
6	02 035367 5 1	Halterung		1	2,960	
7	5550 42 166 0	Spannband		1	0,346	
8		Flüssigkeitsfilter BC 25-63 TGL 21 540 mit Det.-Patrone	AB	1		
9		Einschraubstutzen 28 x 18-160 TGL 25-13412		1		
10		Dichtring A 33 x 39 TGL 0-7603-Cu		1		
11		Scheibe 7 TGL 8328 gal Zn		2		
12		Federring B 8 TGL 7403 gal Zn		2		
15		PVC-Schlauch 7 x 10,5 Typ 60 F-BK 140 lg.		1		
16		Schlauchspanner A 5 TGL 11 046 gal Zn		2		
17		Schlauchband C 5 x 120 TGL 11 046 gal Zn		2		
18		Sechskantschraube M 8 x 20 TGL 0-933-8.8 gal Zn		3		
19		Federscheibe 8 TGL 0-137 gal Zn		3		
20		Sechskantmutter M 8 TGL 0-934-6 gal Zn		2		
21		Scheibe 9.5 TGL 8328 gal Zn		2		
22	1963.051-00.00:32	Verschlußschraube		1		
23		Rundring 25 x 2 TGL 6365-Ws 2.055		1		
24	1963.051-00.00:22	Deckel		1	0,250	
25		Rundring 42 x 3 TGL 6365-Ws 2.055		1		
26		Rundring 90 x 5 TGL 6365-Ws 2.055		1		
27	6234.19	Ringmagnet		2		
28		Sicherungsring 42 TGL 0-471		1		
29		Zylinderkerbstift 2 x 20 TGL 0-1473-5.8		1		
30		Druckfeder B 1.8 x 20 x 7.5 TGL 18 395		1		
31		Sicherungsring 32 TGL 0-472		1		
32	HYD 63-70/95	Dederon-Gewebefilterpatrone		1	0,750	
33		Rundring 22 x 5 TGL 6365-WS 2.055		1		
34	1963.051-00.00:03	Topf		1		
35		Rundring 85 x 3 TGL 6365-WS 2.055		1		
36	1963.051-00.00:01	Kopfstück		1		
37		Abflußrohr		1		
38		Sechskantschraube M 10 x 25 TGL 0-933-8.8 gal Zn		2		
39		Sechskantmutter M 10 TGL 0-934-6 gal Zn		2		
40		Federring B 10 TGL 7403 gal Zn		2		
41		Scheibe 11,5 TGL 8328 gal Zn		2		
o. A.	02 035 365 0 0	Ölbehälter, kpl., best. aus Bild-Nr. 1-41	AB	1		



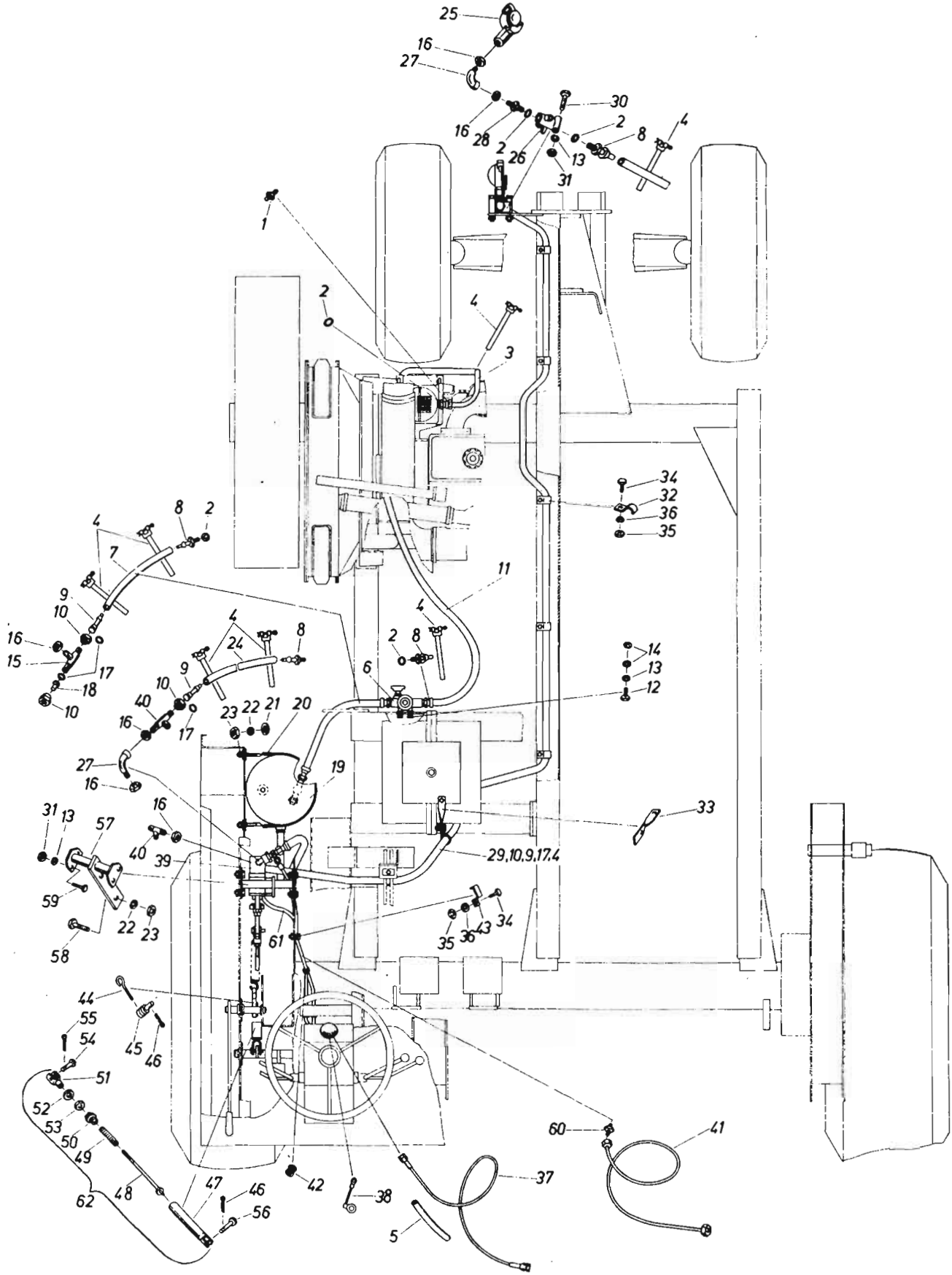

Bild-Nr.	Ersatzteil-Nr.	Benennung	Besond. Stück Kennz.	Masse	Bemerkung
	81,60				
	16-24,3 x 04,4				
	24,3 x 04,4				
1	24,3 x 04,4	Wege-Rückschlagventilbatterie			
	24,3 x 04,4	TGL 10 917	1		
	80,65				
2		Gabelkopf 8 x 16 TGL 0-71752 gal Zn	4		
3		Sechskantmutter AM 8			
		TGL 0-439-40 gal Zn	4		
4		Dichtring A 22 x 27 TGL 0-7603-Cu	8		
5		Einschraubstutzen 18 x 12 x 160			
		TGL 25-13412	7		
6		Einschraubstutzen L 18 M-01			
		TGL 0-3901	1		
7		Sechskantschraube M 8 x 30			
		TGL 0-933-8.8 gal Zn	4		
8	CNF 25-105-02	Druckbegrenzungsventil zum Einschrauben TGL 10 947	1		
9		Sechskantschraube M 10 x 14			
		TGL 0-933-8.8 gal Zn	4		
10		Federring B 10 TGL 7403 gal Zn	4		
11		Rundring 24 x 3 TGL 6365 WS 380	1		
12	1402.180-04.52:06	Steuerschieber	4		*
13		Zylinderkerbstift 4 x 12			
		TGL 0-1473-5.8	4		
14	T 2.01.05-R	Federteller	4		
15		Druckfeder C 2,5 x 18 x 11,5			
		TGL 18 395	4		
16	T 2.01.07-R	Hülse	4		
17	1402.180-04.52:02	Bolzen	4		
18		Dichtring A 30 x 36 TGL 0-7603-Cu	4		
19		Rundring 6 x 3 TGL 6365 WS 1.057	4		
20		Dichtring A 14 x 18 TGL 0-7603-Cu	8		
21		Verluchschraube M 14 x 1,5			
		TGL 0-908-5.8 gal Cd	8		
22	1402.180-04.42:01	Gehäuse	4		*
23		Rundring 10 x 3 TGL 6365 WS 1.057	22		
24		Rundring 30 x 3 TGL 6365 WS 1.057	5		
25		Rundring 24 x 3 TGL 6365	15		*
26	1402.180-04.42:10.1	Verschlußschraube	4		
27	1402.180-80.65:01	Abschlußdeckel	1		
28	1402.180-04.42:08.1	Verschlußschraube	4		
29		Dichtring A 30 x 36 TGL 0-7603-Cu	8		
30		Druckfeder C 1 x 11 x 7,5 TGL 18 395	8		
31		Kugel 16 mm IV TGL 15 515	8		
32	1402.180-04.52:08	Ventilsitz	8		
33	1402.180-04.42:23	Kolben	4		
34	1402.180-81.60:01	Abschlußdeckel	1		
35	1402.180-81.60:04	Zuganker	4		
36		Scheibe 10,5 TGL 0-125-St gal Cd	8		
37		Sechskantmutter M 10			
		TGL 0-934-10 gal Cd	8		
38		Zylinderkerbstift 4 x 18			
		TGL 0-1473-5.8	4		
39	1402.180-24.30:01	Gehäuse	4		
40		Rundring 24 x 3 TGL 6365	4		
41	1402.180-24.30:02	Schaltbolzen	4		
42		Zylinderschraube M 6 x 16			
		TGL 0-912-8.8 gal Cd	8		
43	1402.180-04.52:07.1	Verschlußstück	4		
44	02 034934 0 0	Distanzstück	2	0,014	
45		Sechskantmutter M 8			
		TGL 0-934-6 gal Zn	4		
46		Federring B 8 TGL 7403 gal Zn	4		

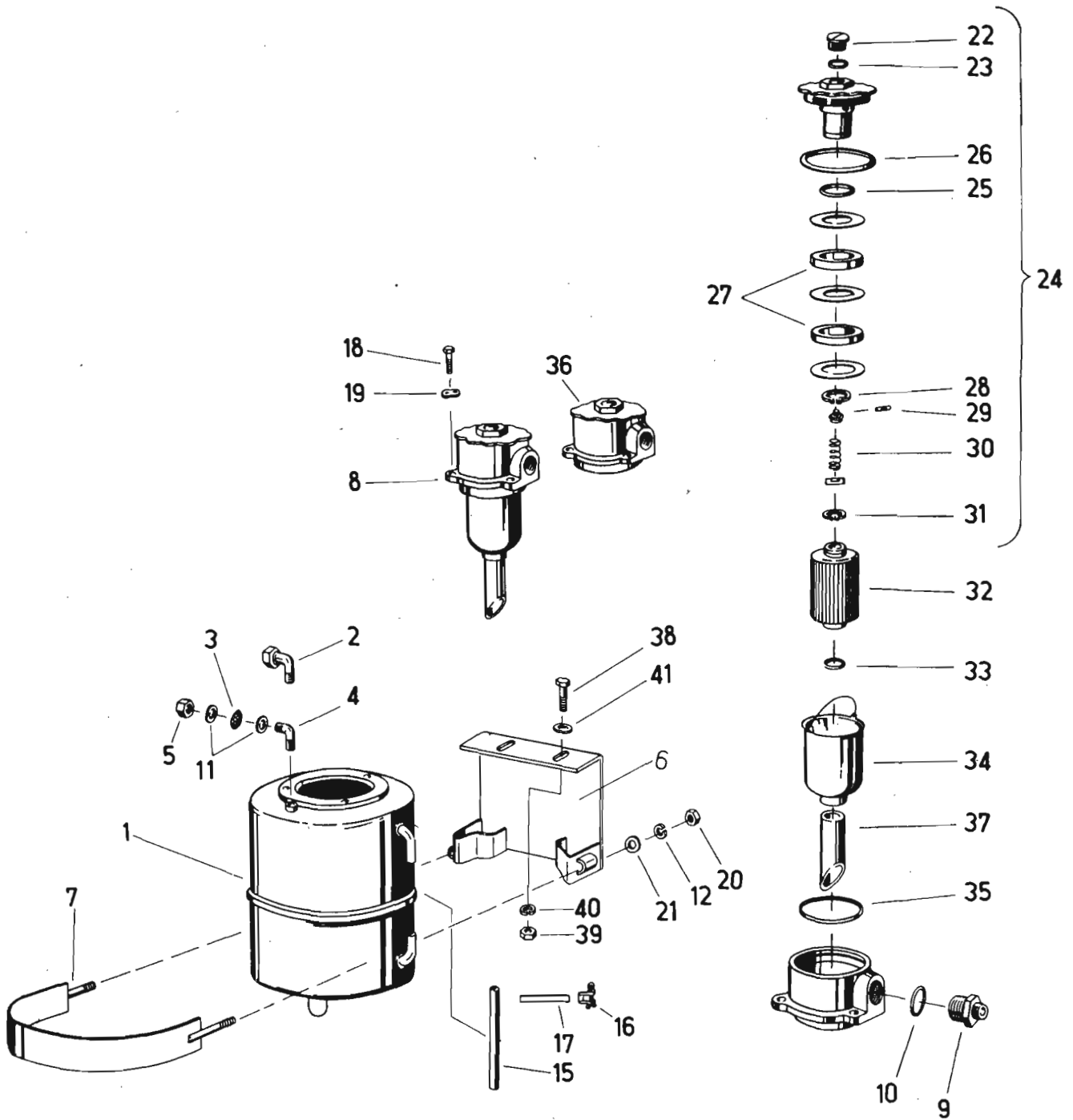
\* Die Teile 12, 22 und 25 müssen als Paarung bezogen werden



Bild-Nr.	Ersatzteil-Nr.	Benennung	Besond. Stück Kennz.	Masse	Bemerkung
1		Arbeitszylinder B 1-63/28 x 250			
		TGL 10 906	2		
2	6325-11.../03	Zylinderrohr, 250 Hublänge	2		
3		Rundring 68 x 3 TGL 6365	2		
4	6325-510/04	Nutmutter	2		
5	6325-6111/02	Lagerdeckel mit Schwengauge	2		
6		Lagerbuchse 2 F 40/50 x 40 WNS 18	2		
7		Kegelschmierkopf A 6 TGL 0-71412	2		
8		Rundring 63 x 2 TGL 6365	2		
9	6325-4201/04	Führungsbuchse	2		
10		Innenlippenring 28 TGL 6357	2		
11	6325-6411/03	Dichtungsgehäuse	2		
12		Abstreifring 28 TGL 17 570	2		
13	6325-22.../03	Kolbenstange, 250 Hublänge	2		
14		Rundring 24 x 2 TGL 6365	2		
15	6325-5201/04	Ringhälfte	8		
16		Außenlippenring 63 TGL 6359	4		
17	6325-4701/04	Kolben	2		
18		Sprengring 40 x 3,2 TGL 0-9045	2		

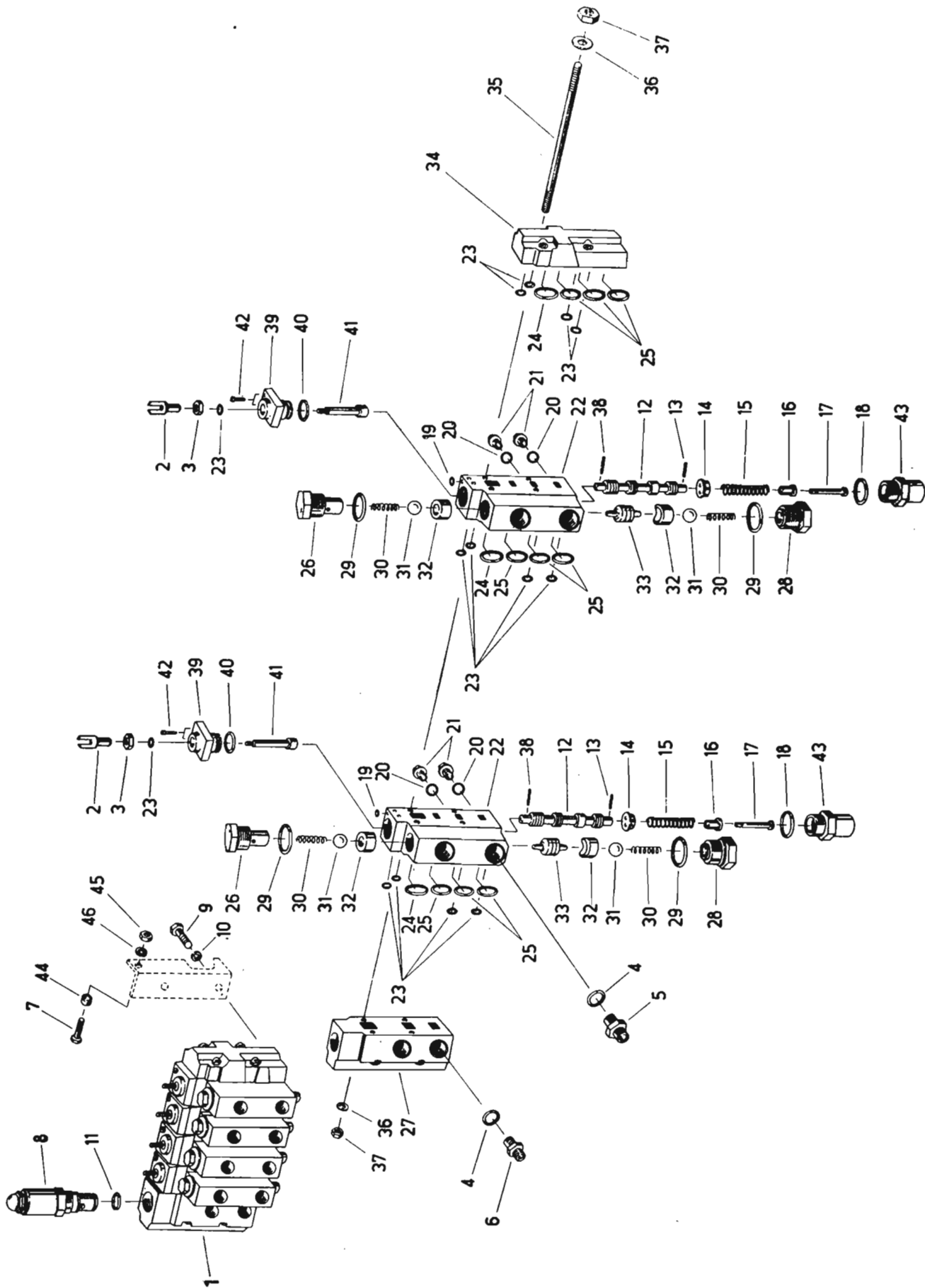

Bild-Nr.	Ersatzteil-Nr.	Benennung	Besond. Kennz.	Stück	Maße	Bemerkung
1	4628-2221/01	Arbeitszylinder B 2-40/18 x 250		1		
2	6322-1121/04	Zylinderrohr, 250 Hublänge		1		
3		Rundring 40 x 2 TGL 6365		2		
4	6322-5103/04	Nutmutter		1		
5	6322-6221/33	Lagerdeckel mit Gelenkauge		1		
6		Rundring 45 x 2 TGL 6365		1		
7		Splint 2 x 20 TGL 0-94-St gal Cd		2		
8	6322-4201/04	Führungsbuchse		1		
9		Innenlippenring 18.TGL 6357		1		
10	6322-6411/03	Dichtungsgehäuse		1		
11		Absteifring 18 TGL 17 570		1		
12	8628-2221/03	Kolbenstange		1		
13		Rundring 14 x 2 TGL 6365		1		
14	6322-5201/04	Ringhälfte		4		
15		Außenlippenring 40 TGL 6359		2		
16	6322-4701/04	Kolben		1		
17		Sprengring 25 x 2 TGL 0-9045		1		
18	8918-7245/09	Gelenkkopf		1		
19		Sechskantschraube M 8 x 35 TGL 0-931-8.8 gal Zn		2		
20		Kronenmutter M 3 TGL 0-937-6 gal Zn		2		
21		Gelenklager ZPS 25		1		
22	6322-5301/05	Distanzring		2		
23		Sicherungsring 42 TGL 0-472		2		
24		Scheibe 9,5 TGL 8328 gal Zn		2		
25		Kegelschmierkopf A 6 TGL 0-71412 gal Zn		1		
26	8918-9001/04	Dichtplatte		1		

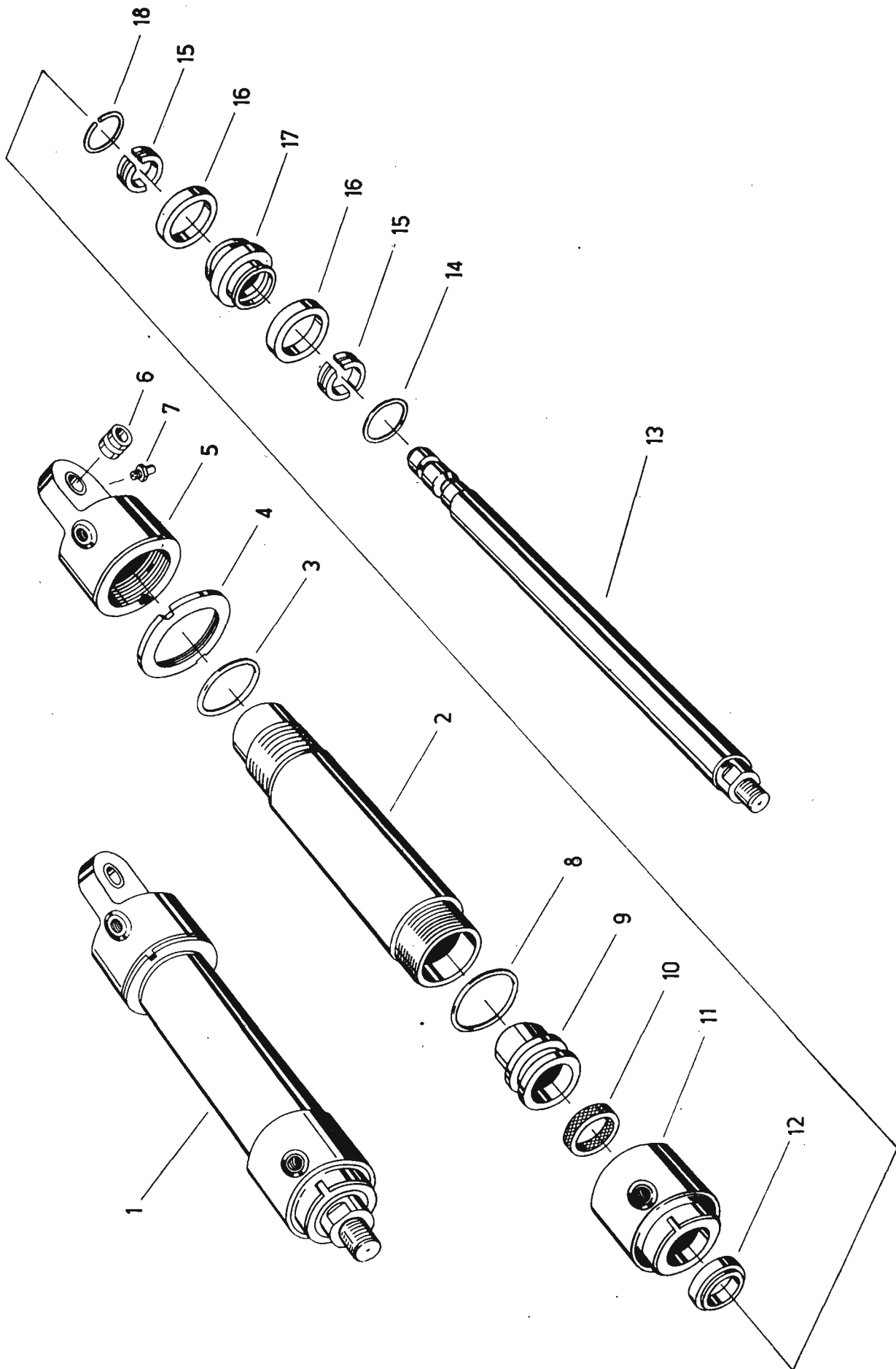

Bild-Nr.	Ersatzteil-Nr.	Benennung	Besond. Stück Kennz.	Masse	Bemerkung
1		Arbeitszylinder B 1-32/20 x 400 TGL 10 906	1		
2		Kolbenstangenkopf A 2-32/160 TGL 21 549, kpl.	1		
3	6321-4701/04	Kolben	1		
4		Sprengring 20 x 2 TGL 0-9045	1		
5	6321-11 . . . /04	Zylinderrohr, 400 Hublänge	1		
6		Rundring 36 x 2 TGL 6365	2		
7	7121-5101/04	Nutmutter	1		
8	6321-6111/02	Lagerdeckel mit Schwenkauge	1		
9		Lagebuchse 2 F 20/26 x 20 WNS 18	2		
10		Kegelschmierkopf A 6 TGL 0-71412	1		
11	6321-4301/04	Führungsbuchse	1		
12		Innenlippenring 20 TGL 6357	1		
13	6321-6511/03	Dichtungsgehäuse	1		
14		Abstreifring 20 TGL 17 570	1		
15	6321-23 . . . /03	Kolbenstange, 400 Hublänge	1		
16		Rundring 10 x 2 TGL 6365	4		
17	6321-5801/04	Ringhälfte	2		
18		Außenlippenring 32 TGL 6359	2		
19		Sechskantschraube M 8 x 40 TGL 0-931-8.8 gal Zn	2		
20		Kronenmutter M 8 TGL 0-937-6 gal Zn	2		
21		Gelenklager ZPS 25	1		
22	6322-5301/05	Distanzring	2		
23		Sicherungsring 42 TGL 0-472	2		
24		Scheibe 9,5 TGL 8328 gal Zn	2		
25		Splint 2 x 20 TGL 0-94-St	2		
26	8918-9001/04	Dichtplatte	1		



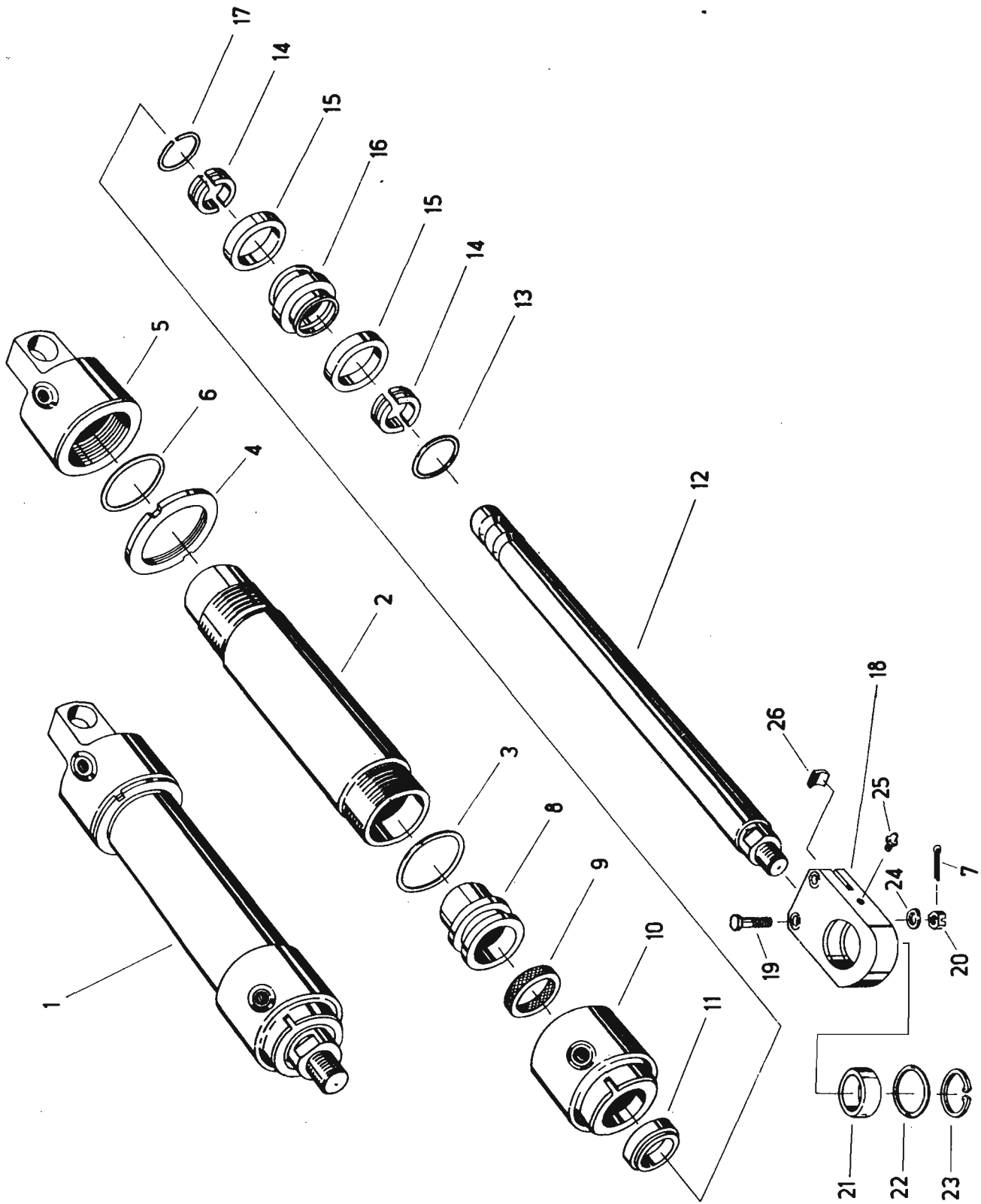

Bild-Nr.	Ersatzteil-Nr.	Benennung	Besond. Stück Kennz.	Masse	Bemerkung
3		Kraftstoffschlauch B 22 TGL 10 347 1100 lang	1		
4		Schlauchbinder A 9 x 250 TGL 11 046 gal Zn 6 c/gal Zn 3 c	3		
5		Schlauchbinder A 9 x 310 TGL 11 046 gal Zn 6 c / gal Zn 3 c	1		
7	02 035302 3 0	Fingangsleitung	1		
8		Verbindungsstutzen L 12-02 TGL 0-3902 gal Zn	17		
9	02 037686 6 0	Eingangsleitung	1		
10	02 035306 4 0	Verbindungsleitung	1		
11	02 035308 0 0	Rücklaufleitung	1		
12	02 035310 3 0	Lenkleitung, links	1		
13	02 035312 8 0	Lenkleitung, links	1		
14	02 035314 4 0	Lenkleitung, links	1		
15	02 035316 0 0	Lenkleitung, rechts	1		
16	02 035318 5 0	Lenkleitung, rechts	1		
17	02 035320 8 0	Lenkleitung, rechts	1		
18		Ringstutzen 12 TGL 21617 gal Zn	3		
19		Einschraubstutzen L 12 M-01 TGL 0-3901	2		
20		Dichtring A 16 x 20 TGL 0-7603-Cu	8		
21	02 037689 0 0	Variatorleitung	1		
22		Verbindungsstutzen L 12/08-02/2 TGL 0-3902	1		
23	02 037688 2 0	Variatorleitung	1		
24	02 035326 5 0	Auswurfbogenleitung	1		
25	02 035328 1 0	Auswurfbogenleitung	1		
26	02 035330 4 0	Auswurfbogenleitung	1		
27	02 035332 0 0	Auswurfbogenleitung	1		
28	02 035334 5 0	Aufnehmerleitung	1		
29		Verbindungsstutzen, T-förmig L 12-08 TGL 0-3908 gal Zn	2		
30	02 035336 1 0	Aufnehmerleitung	1		
31	02 037059 6 0	Rohr, vl	1		
32	02 037056 3 0	Rohr, vl	1		
33	02 037058 8 0	Rohr, vl	1		
34	02 037057 1 0	Rohr, vl	1		
35	02 035346 6 0	Aufnehmerleitung	1		
36	02 035348 2 0	Aufnehmerleitung	1		
37	02 035350 5 0	Rohrkrümmer	2		
38		Hohlschraube A 12 TGL 21 619 gal Zn	3		
39		Einschraubstutzen 18 x 12-160 TGL 25-13412	4		
40	02 035352 1 0	Haspelleitung	1		
41	02 035354 6 0	Drosselscheibe	1		
42	5550 42 087 0	Drosselscheibe	2		
43	02 035355 4 0	Drosselscheibe	1		
44		Schlauchleitung AA 8 x 630/8:10 HFPS 18 110	6		
45	02 021625 1 0	Klemmblech	13		
46		Befestigungsschelle A 1 x 12 TGL 28-172	1		
47		Sechskantschraube M 6 x 30 TGL 0-933-8.8 gal Zn	14		
48		Sechskantmutter M 6 TGL 0-934-6 gal Zn	13		
49		Federring B 6 TGL 7403	14		
50		Dichtring A 22 x 27 TGL 0-7603-Cu	4		
59		Schlauchleitung AA 6 x 630 HFPS 18 109	2		

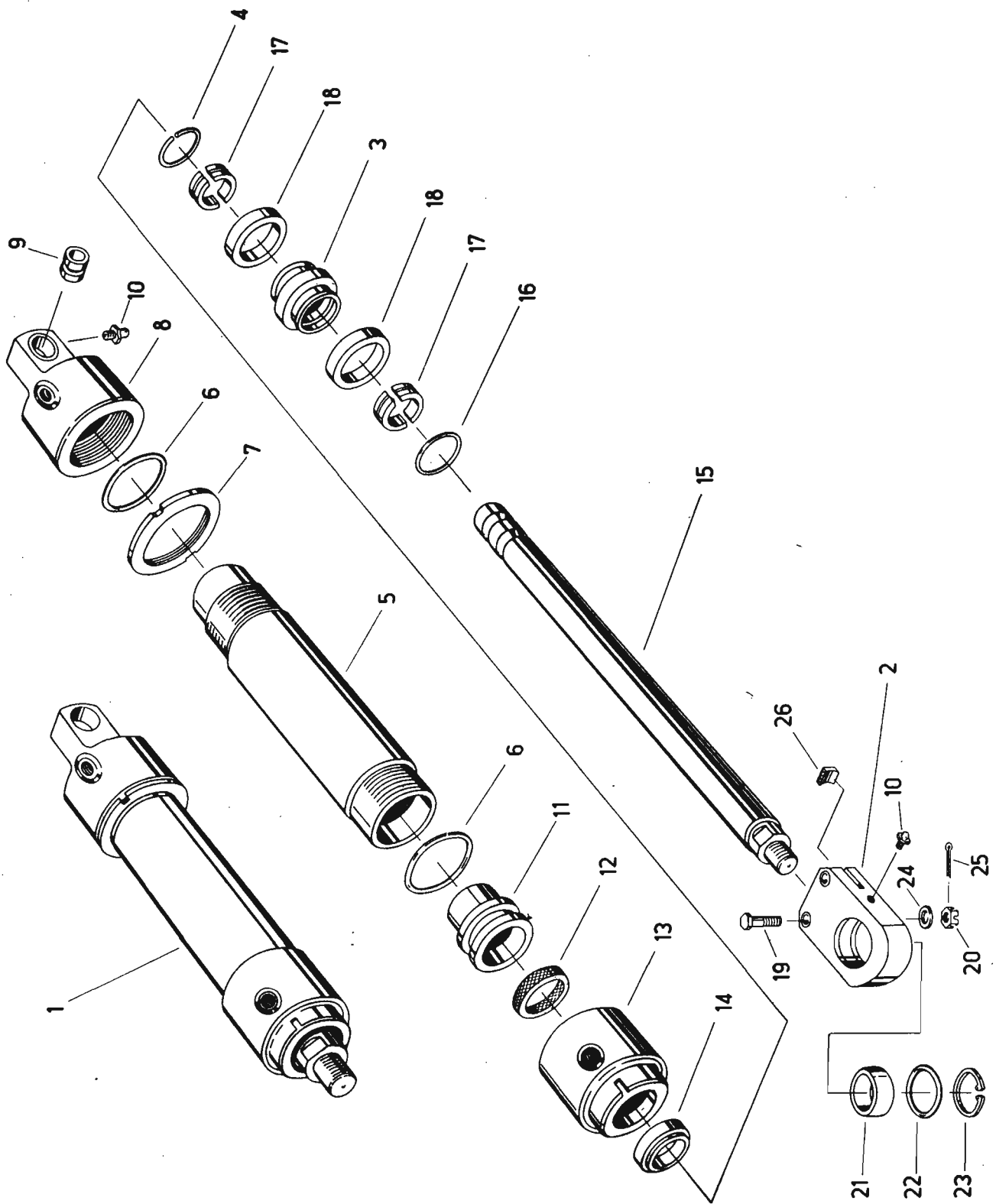

Bild-Nr.	Ersatzteil-Nr.	Benennung	Besond. Kennz.	Stück	Masse	Bemerkung
60	02 025153 2 0	Verbindungsstutzen		4		
61	02 037687 4 0	Eingangsleitung		1		
62		Schlauchkupplungshälfte A 1-10/160				
		TGL 10 971		1		
63	0300 86 084	Schelle		1		
64	02 031027 1 0	Rohrkrümmer		1		
65	72 063641 8 0	Reduzierstück		3		

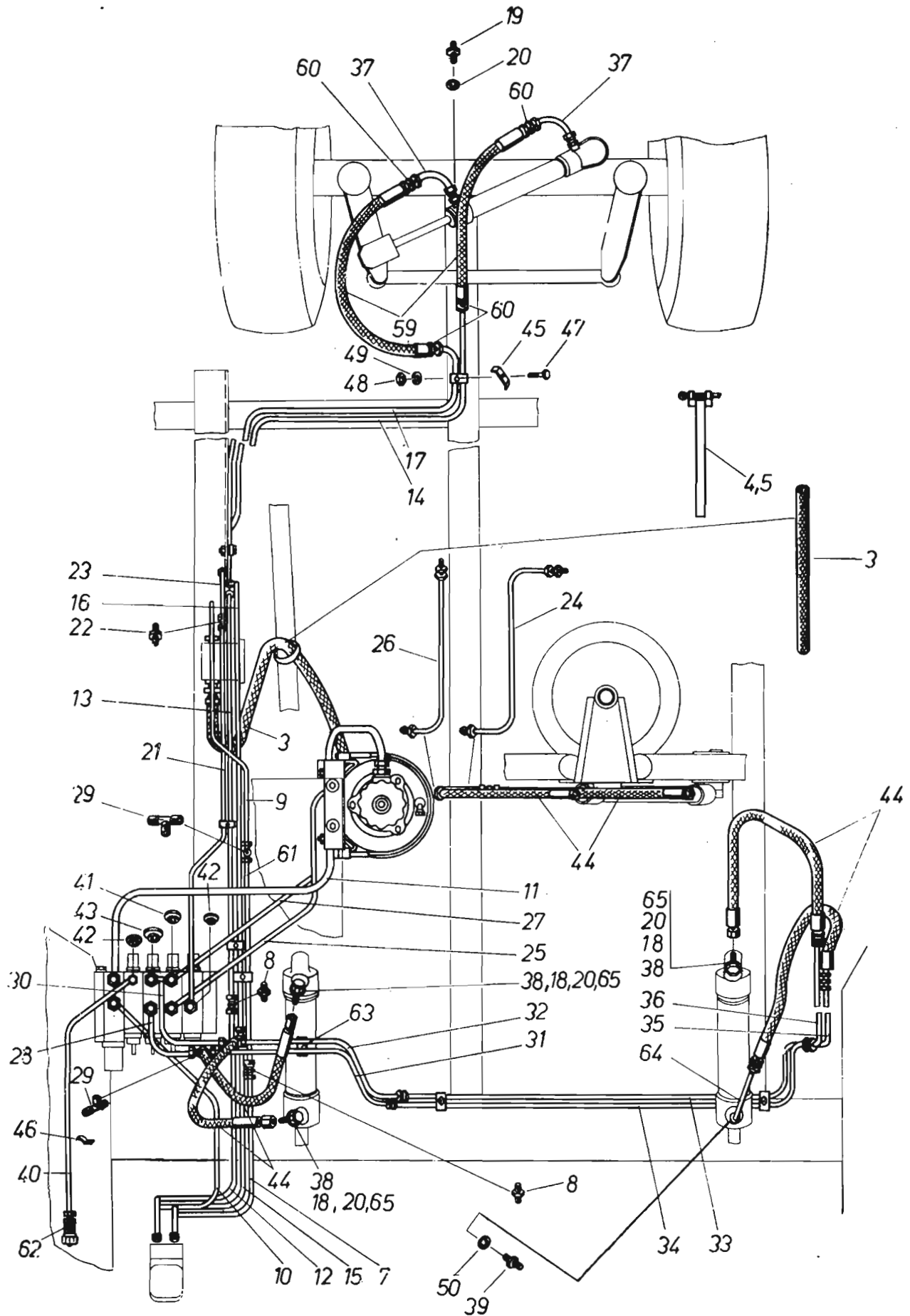

Bild-Nr.	Ersatzteil-Nr.	Benennung	Besond. Stück Kennz.	Masse	Bemerkung
3		Kraftstoffschlauch B 22			
		TGL 10 347 1 100 lg.	1		
4		Schlauchbinder A 9 x 250			
		TGL 11 046 gal Zn 6 c / gal Zn 3 c	3		
5		Schlauchbinder A 9 x 310 TGL 11 046			
		gal Zn 6 c / gal Zn 3	1		
7	02 037263 7 0	Eingangsleitung	1		
8		Verbindungsstutzen L 12-02			
		TGL 0-3902 gal Zn	16		
9	02 037686 6 0	Eingangsleitung	1		
10	02 037262 0 0	Verbindungsleitung	1		
11	02 035308 0 0	Rücklaufleitung	1		
12	02 037261 2 0	Lenkleitung, links	1		
13	02 035312 8 0	Lenkleitung, links	1		
14	02 035314 4 0	Lenkleitung, links	1		
15	02 037260 4 0	Lenkleitung, rechts	1		
16	02 035318 5 0	Lenkleitung, rechts	1		
17	02 035320 8 0	Lenkleitung, rechts	1		
18		Ringstutzen 12			
		TGL 21 617 gal Zn	3		
19		Einschraubstutzen L 12 M-01			
		TGL 0-3901	4		
20		Dichtring A 16 x 20 TGL 0-7603-Cu	8		
21	02 037689 0 0	Variatorleitung	1		
22		Verbindungsstutzen L 12/08-02/2			
		TGL 0-3902	1		
23	02 037688 2 0	Variatorleitung	1		
24	02 035326 5 0	Auswurfbogenleitung	1		
25	02 035328 1 0	Auswurfbogenleitung	1		
26	02 035330 4 0	Auswurfbogenleitung	1		
27	02 035332 0 0	Auswurfbogenleitung	1		
28	02 035334 5 0	Aufnehmerleitung	1		
29		Verbindungsstutzen T-förmig L 12-08			
		TGL 0-3908 gal Zn	5		
30	02 035336 1 0	Aufnehmerleitung	1		
31	02 037059 6 0	Rohr, vl	1		
32	02 037056 3 0	Rohr, vl	1		
33	02 037058 8 0	Rohr, vl	1		
34	02 037057 1 0	Rohr, vl	1		
35	02 035346 6 0	Aufnehmerleitung	1		
36	02 035348 2 0	Aufnehmerleitung	1		
37	02 035350 5 0	Rohrkrümmer	2		
38		Hohlschraube A 12			
		TGL 21 619 gal Zn	3		
39		Einschraubstutzen 18 x 12 x 160			
		TGL 25-13412	4		
40	02 035352 1 0	Haspelleitung	1		
41	02 035354 6 0	Drosselscheibe	1	0,003	
42	5550 42 087 0	Drosselscheibe	2		
43	02 035355 4 0	Drosselscheibe	1	0,003	
44		Schlauchleitung AA 8 x 630/8:10			
		HFPS 181 10	6		
45	02 021625 1 0	Klemmblech	13		
46		Befestigungsschelle A 1 x 12			
		TGL 28-172	1		
47		Sechskantschraube M 6 x 30			
		TGL 0-933-8.8 gal Zn	13		
48		Sechskantmutter M 6			
		TGL 0-934-6 gal Zn	12		
49		Federring B 6 TGL 7403	14		
50		Dichtring A 22 x 27			
		TGL 0-7603 Cu	4		
51		Kugel 19/32" III TGL 15 515	1		
52		Überwurfmutter m 12 L-A			
		TGL 0-3870 gal Zn	1		

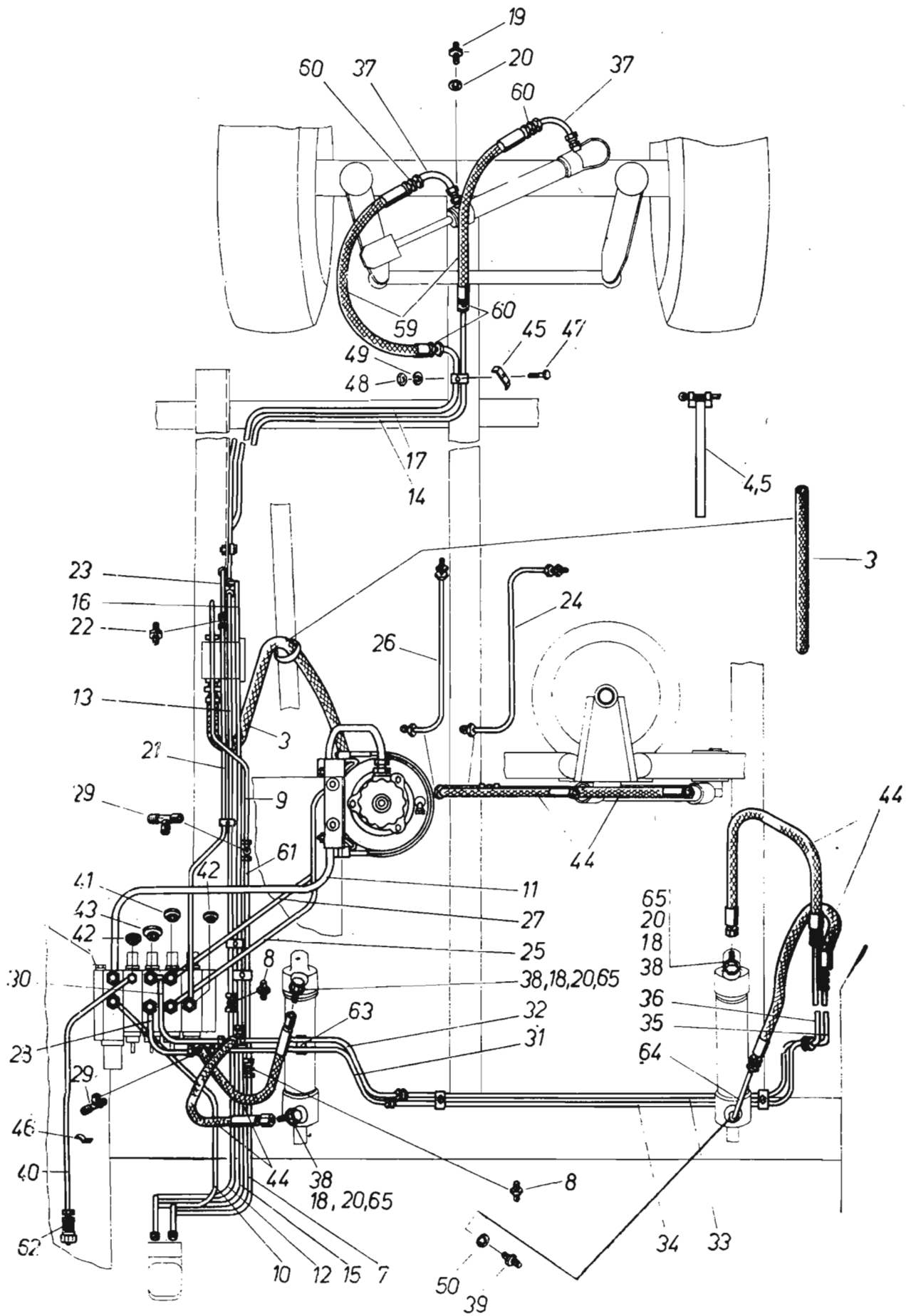

Bild-Nr.	Ersatzteil-Nr.	Benennung	Besond. Kennz.	Stück	Masse	Bemerkung
53		Druckbegrenzungsventil CNF 10-75-02 TGL 10 947 mit Aufnahmekörper		1		
54	02 037266 1 0	Verbindungsleitung		1		
55	02 037265 3 0	Leitung		1		
56	02 037264 5 0	Leitung		1		
57	02 037276 6 0	Dreckbegrenzungsventil, vl		1		
58		Dichtring A 16 x 22 TGL 0-7603-Cu		2		
59		Schlauchleitung AA 6 x 630 HFPS 181 09		2		
60	02 025153 2 0	Verbindungsstutzen		4		
61	02 037687 4 0	Eingangsleitung		1		
62		Schlauchkupplungshälfte A 1-10/160 TGL 10 971		1		
63	0300 86 084	Schelle		1		
64	02 031027 1 0	Rohrkrümmer		1		
65	72 063641 8 0	Reduzierstück		3		



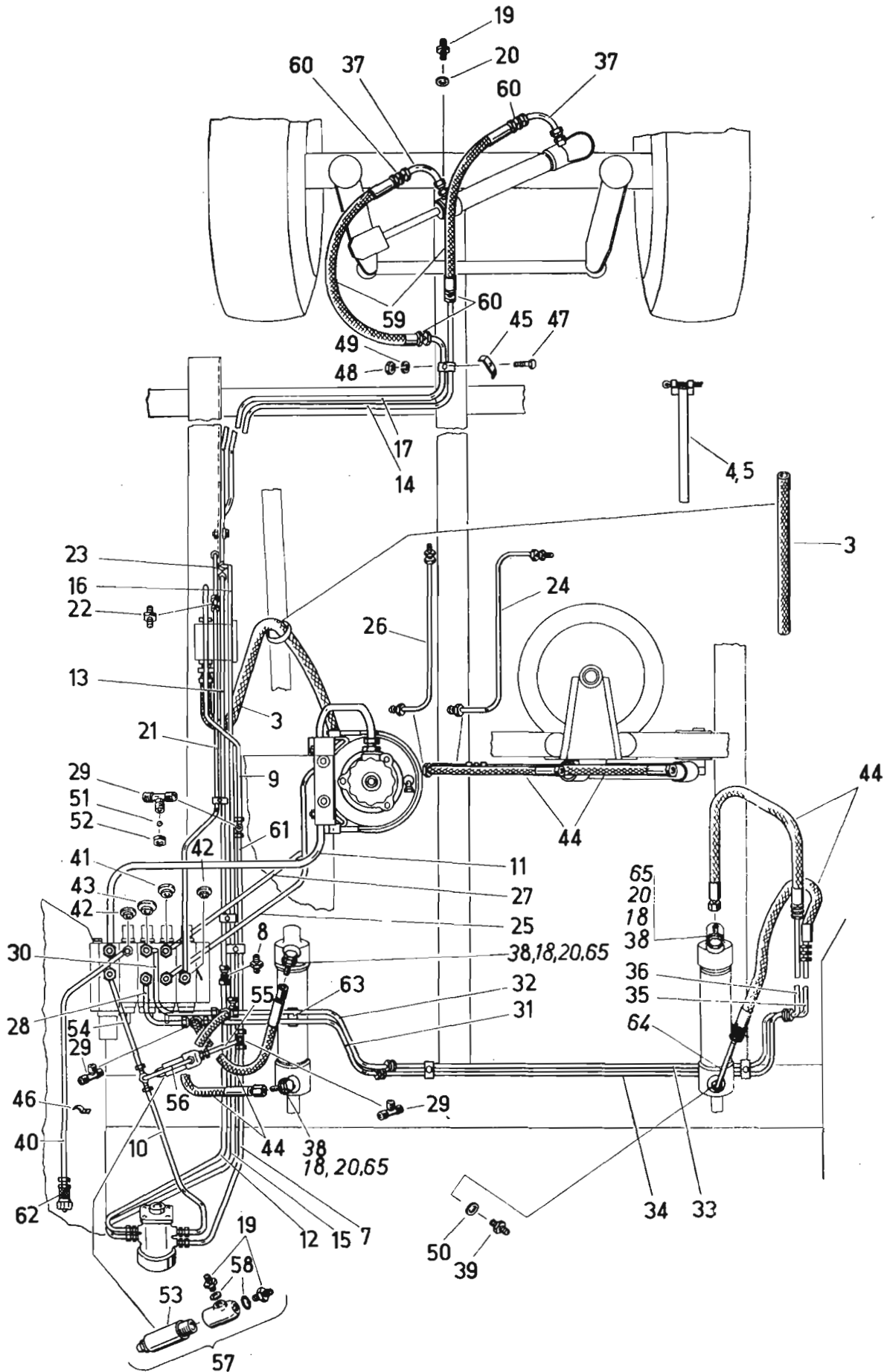

Bild-Nr.	Ersatzteil-Nr.	Benennung	Besond. Kennz.	Stück	Masse	Bemerkung
9		Einschraubstutzen L 22 M 27 x 2				
		TGL 0-3901-St gal Zn		1		
10		Dichtring A 27 x 32 TGL 0-7603-Cu		1		
11		Einschraubstutzen 15 x 12-160				
		TGL 25-13412 gal Zn		1		
12		Dichtring A 18 x 22 TGL 0-7603-Cu		1		
22	11106:2219 445	Befestigungsplatte		1		
23		Sicherungsring 35 TGL 0-472		1		
24	11106:2154 057	Ersatzkomplex		1		
25	11106:2050 752	Deckel		1		
28	11106:2050 796	Antriebswelle Form A		1		
29	11106:2050 843	Ritzelwelle		1		
32	11106:2050 898	Stützring		2		
33		Rundring 70 x 2 TGL 6365-WS 1.057		2		
34		Rundring 32 x 3 TG L6365-WS 1.057		2		
35		Rundring 8 x 2 TGL 6365-WS 1.057		1		
36		Rundring 30 x 3 TGL 6365-WS 1.057		2		
38		Zylinderschraube M 8 x 25				
		TGL 0-912-10.9		16		
39		Federring B 8 TGL 7403		16		
40		Feinpaßkerbstift 5 x 28 TGL 7410		2		
41		Wellendichtring AC 22 x 35 x 7				
		TGL 16 454		1		

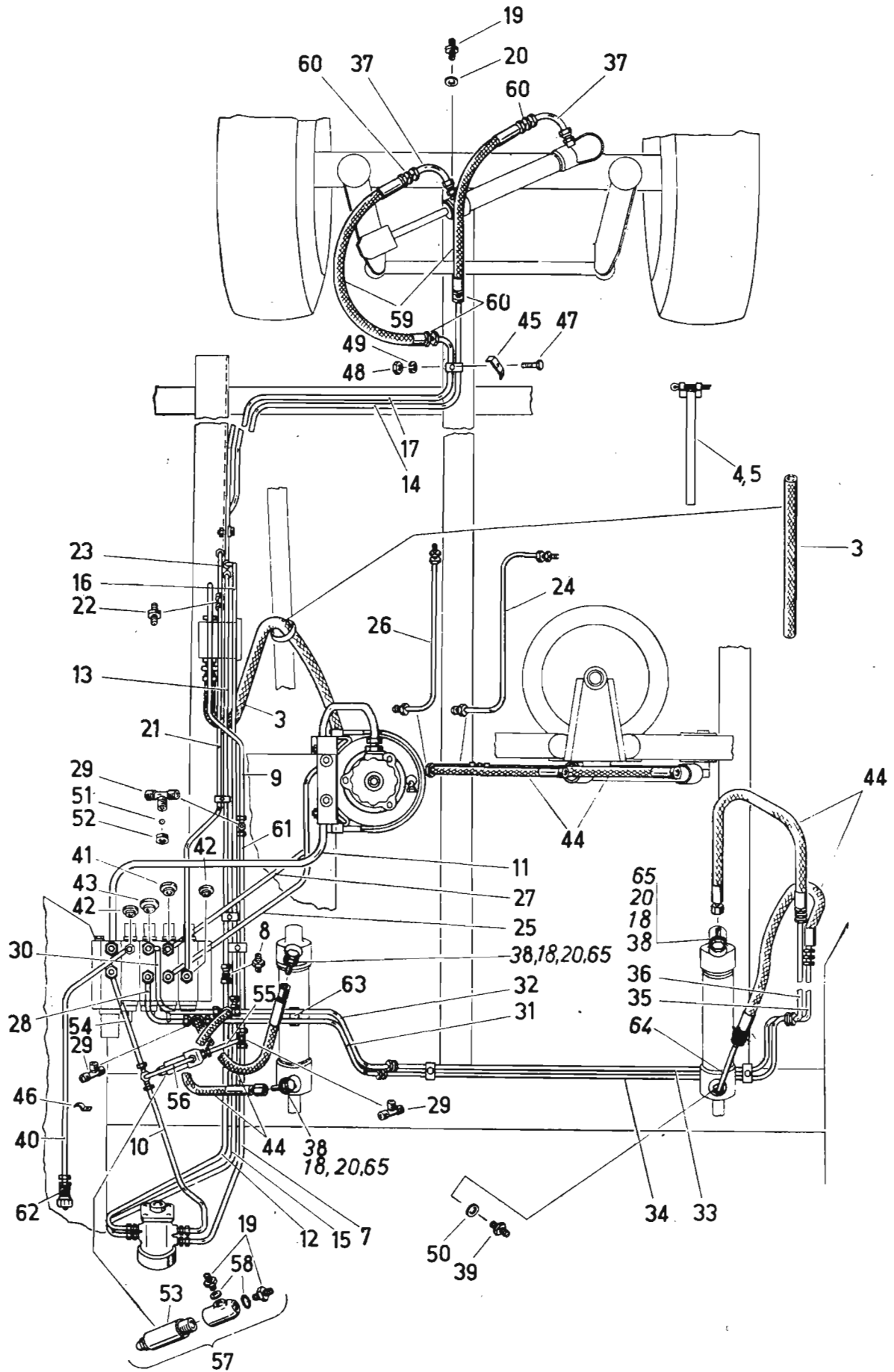

Bild-Nr.	Ersatzteil-Nr.	Benennung	Besond. Stück Kennz.	Masse	Bemerkung
1	02 038064 5 0	Kabelbaum	1		
2	02 038065 3 0	Kabelbaum	1		
3	02 035089 8 0	Massekabel	1		
4	8580.19/ECE	Einbauleuchte	2		
6	02 038062 0 0	Verbindungsleitung	1		
7	02 038061 2 0	Masseleitung	1		
8	02 053510 0 0	Anlasserleitung	1		
9		Federscheibe 8 TGL 0-137 gal Zn	1		
10		Sechskantmutter M 8			
		TGL 0-934-6 gal Zn	9		
11		Steckschelle 40 TGL 39-855	n. Bed.		
12	612 29 0004	Bremslichtschalter	1		
13		Zugfeder A 1,4 x 15 x 40			
		TGL 18 397 gal Cd	1		
14		Zylinderschraube AM 4 x 18			
		TGL 0-84-6.8 gal Zn	2		
15		Federscheibe 4 TGL 0-137 gal Zn	2		
16		Sechskantmutter M 4			
		TGL 0-934-6 gal Zn	3		
17	02 035093 7 0	Aufbauscheinwerfer	2		
18		Scheibe 18 TGL 8328	2		
19		Glühlampe A 24 V 55/50 W-P 45-41			
		TGL 11 413 B. 1	2		
20		Glühlampe FZL-D 24 V 4 W-BA 9S			
		TGL 10 833	2		
21	421 29 0006	Horn	1		
22		Sechskantschraube M 10 x 20			
		TGL 0-558-4.8 gal Zn	1		
23		Federring B 10 TGL 7403 gal Zn	3		
24		Sechskantmutter M 10			
		TGL 0-934-6 gal Zn	5		
25	8580.19/ECE	Einbauleuchte	2		
26		Glühlampe FZL-B 24 V 21 W-Ba 15s			
		TGL 10 833	8		
27	623 29 0004	Steckdose	2		
28		Zylinderschraube AM 5 x 30			
		TGL 0-84-5.8 gal Zn	6		
29		Federring B 6 TGL 7403 gal Zn	15		
30		Sechskantmutter M 6			
		TGL 0-934-6 gal Zn	14		
31	02 031042 3 0	Klemmstück	2	0,014	
32		Sechskantschraube M 6 x 20			
		TGL 0-558-4.6 gal Zn	2		
33		Schlauchbinder A 9 x 200			
		TGL 11 046 gal Zn 6c / gal Zn 3c	n. Bed.		
34		Sechskantschraube M 12 x 30			
		TGL 0-558 gal Zn	1		
35	548 29 0343/ECE	Blink-, Brems-, Schluß-, Kennzeichenleuchte	2		
36		Glühlampe FZL-B 24 V 5 W-Ba 15s			
		TGL 10 833	2		
37		Sechskantschraube M 6 x 16			
		TGL 0-558 gal Zn	6		
38		Kabeltülle A 12 x 4 TGL 14 999	3		
39	02 035170 4 0	Massekabel	1		
40		Gummikappe	1		f. Steckdose
41		Sechskantschraube M 10 x 80			
		TGL 0-931-8.8 gal Zn	1		
42		Zylinderschraube AM 5 x 40			
		TGL 0-84-5.8 gal Zn	3		
43		Federring B 5 TGL 7403 gal Zn	6		
44		Sechskantmutter M 5			
		TGL 0-934-6 gal Zn	3		
45		Federring B 10 TGL 7403 gal Zn	2		
46	623 20 0002	Steckdose	1		
47	02 035096 1 0	Halter	1	2.350	
48		Sechskantschraube M 10 x 20			
		TGL 0-933-8.8 gal Zn	2		
49		Scheibe 11.5 TGL 8328 gal Zn	2		
50		Kabeltülle A 20 x 2.5 TGL 14 999	4		
51		Starterbatterie 12 V 150 Ah TGL 10 241	2		
52	02 035183 3 0	Spannstück	1	1.620	

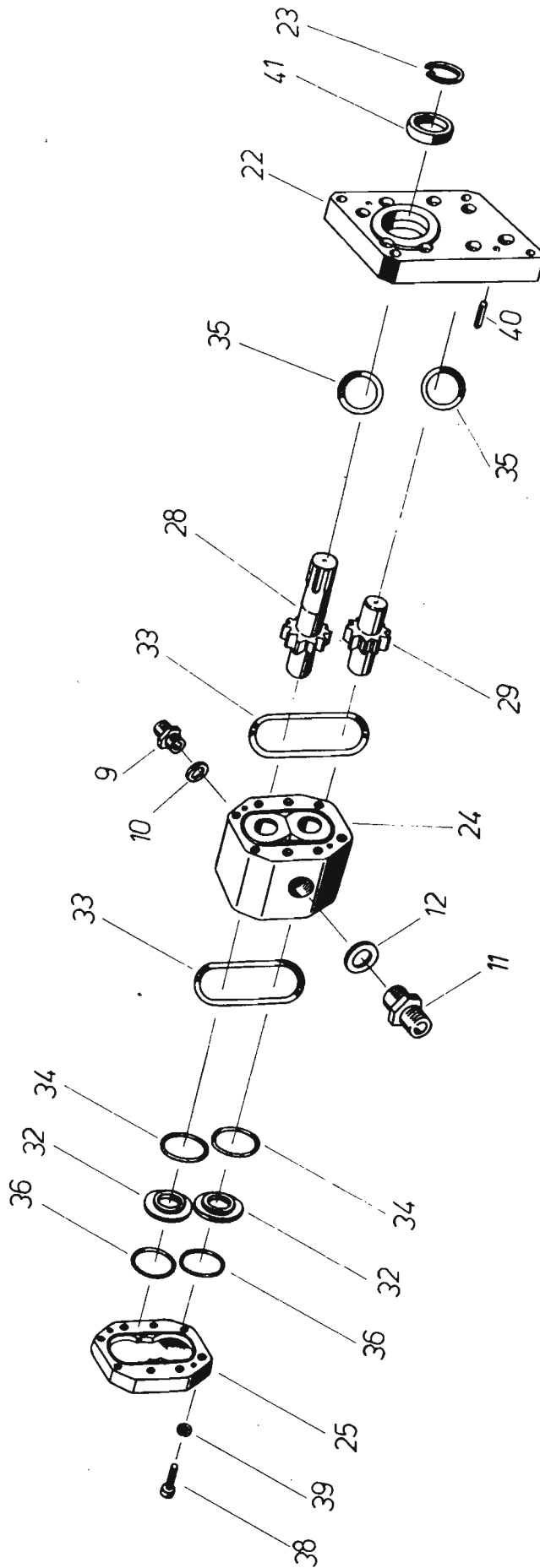

Bild-Nr.	Ersatzteil-Nr.	Benennung	Besond. Stück Kennz.	Masse	Bemerkung
53		Sechskantmutter M 12			
		TGL 0-934-6 gal Zn	3		
54	02 035186 6 0	Klemmkabelschuh	3		
55		Federscheibe 12 TGL 0-137 gal Zn	1		
56		Batterie Hauptschalter TGL 200-3754-F			
		Typ BHS/100/1	1		
57	02 035201 4 0	Dichtung	1	0,005	
58		Sechskantschraube M 8 x 20			
		TGL 0-558 gal Zn	2		
59		Federring B 8 TGL 7403 gal Zn	8		
60	631 29 0067	Sicherungshülse	1		
62		Federring B 4 TGL 7403 gal Zn	1		
63		Schmelzeinsatz 4 TGL 11 135			
		Kenn-Nr. 141	1		
64	02 031063 2 0	Schelle	2		
65		Sechskantschraube M 8 x 14			
		TGL 0-933-5.8 gal Zn	2		
66	02 053509 4 0	Verbindungsleitung	1		
67	02 035195 4 0	Deckel	1	0,771	
68	8563.5/2	Rundumkennleuchte	1		
69		Glühlampe 24 V 70 W			
		TGL 200-8180	1		
70		Linsenschraube BM 5 x 25			
		TGL 0-85-4.8 gal Zn	3		Schutzdach
71		Sechskantmutter AM 5			
		TGL 0-439-5 gal Zn	3		Schutzdach
72	02 031421 8 0	Schutzkorb	1	0,794	
73		Sechskantschraube M 8 x 20			
		TGL 0-933-8.8 gal Zn	4		
74		Scheibe 9,5 TGL 8328 gal Zn	4		
75	02 031041 5 0	Scheibe	4		
76		Kabeltülle A 10 x 2,5			
		TGL 14 999 Bl. 1	3		
77	02 031 424 2 0	Kabel	1		Schutzdach
78	02 036950 4 0	Kabelbaum	1		Kabine
79		Befestigungsschelle A 1 x 8			
		TGL 39-709	1		
80		Linsenschraube BM 4 x 12			
		TGL 0-85-4.8 gal Zn	1		
81	02 031437 1 0	Schaltkasten	1		
82	02 031438 8 0	Grundplatte	1	0,110	
83		Zylinderschraube CM 6 x 50	1		
		TGL 0-84-4.8 gal Zn	1		
84		Kabeltülle A 10 x 1,5			
		TGL 14 999	2		
85		Anzeigeleuchte F1 Ba 7/s	1		Linse rot
86		Glühlampe FZL-D 24 V 2 W-Ba 7s			
		TGL 10 833	1		
87	8600.23	Schubschalter Typ SH/81 s			
		TGL 71-1005	1		
88		Kabeltülle A 6 x 4			
		TGL 14 999 Bl. 1	1		
89	8724.2	Arbeitsscheinwerfer	3		
90		Glühlampe H 3 FS-24 V			
		70 W PK 22s	3		
91	02 035752 5 0	Kabel	1		
92		Kabeltülle A 8 x 1,5			
		TGL 14 999 Bl. 1	1		Kabine
93		Linsenschraube BM 5 x 20			
		TGL 0-85-4.8 gal Zn	3		Kabine
94	511 29 0050	Aufbauscheinwerfer 136 mm			
		LA 8703.11 ECE	2		
95		Steckschelle 36 TGL 39-855	2		
96		Glühkerzenwiderstand Typ GKW/E			
		TGL 71-1062	1		
97	02 035256 1 0	Unterteil	1	0,124	
98	02 035257 8 0	Oberteil	1	0,201	
99		Sechskantschraube M 6 x 16			
		TGL 0-933-5.6 gal Zn	2		
100		Halteband A 180			
		TGL 22 981 Al Mg 3 F 23	23		
101		Halteband A 140			
		TGL 22 981 St gal Zn	3		

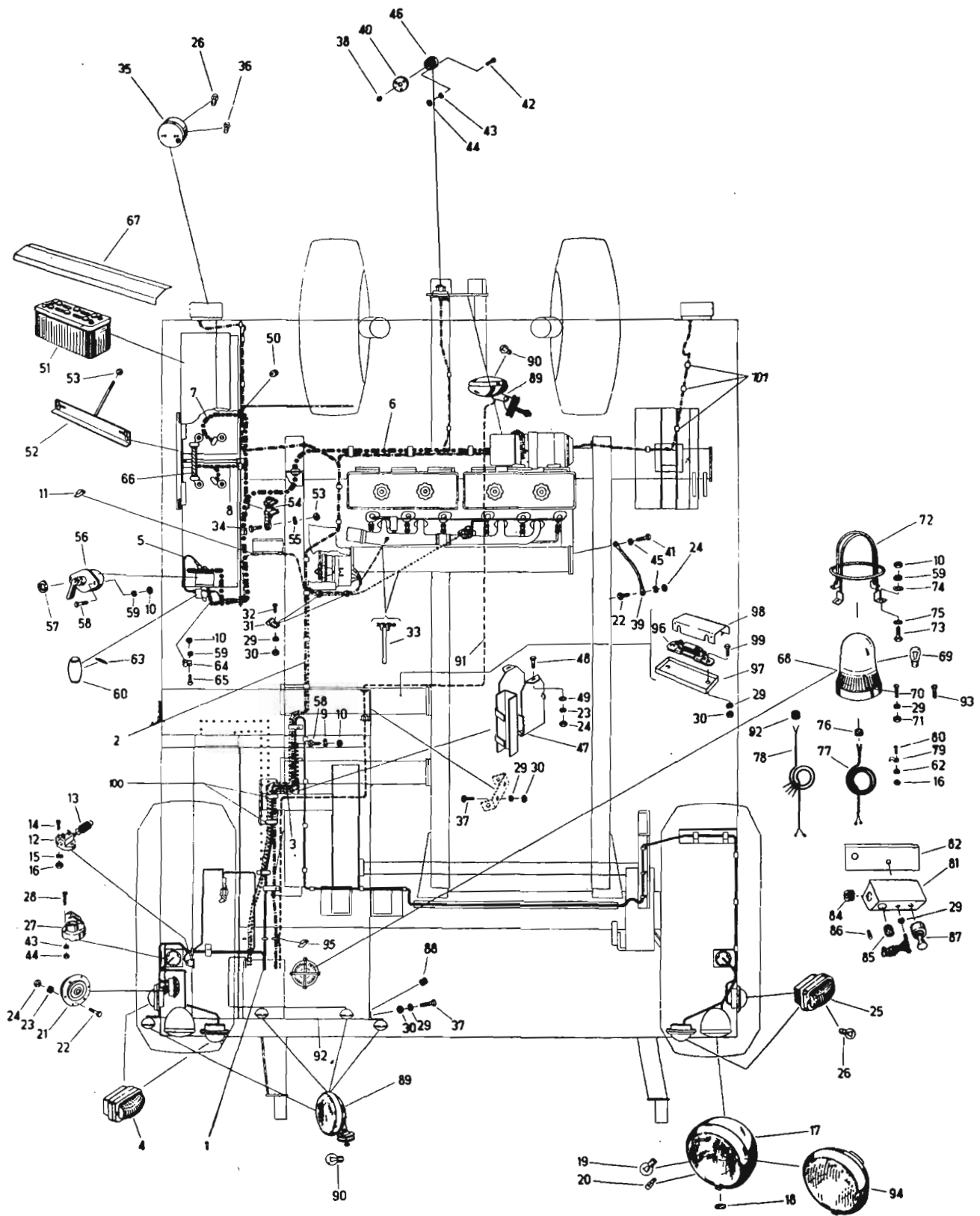

Bild-Nr.	Ersatzteil-Nr.	Benennung	Besond. Kennz.	Stück	Masse	Bemerkung
1	02 035104 6 0	Schalttafel		1	3,430	
2		Temperaturanzeigergerät Typ B 24m-110		1		
3		Bremsluftmanometer B 10/24 F-MBS 003		1		
4		Anzeigeleuchte Fl 16 Ba 7/s		2		Linse, rot
5		Ölmanometer A 6/14 F-MBS063-Te		1		
6		Anzeigenleuchte Fl 16 Ba 7/s		2		Linse, orange
7		Glühlampe D 24 V 2W-Ba 7s TGL 10833		4		
8	419 29 0009	Drehschalter		1		
9	619 29 0029	Schubschalter		1		
10	619 29 0027	Schubschalter		1		
11	8600.103/6	Anlaß-Druckknopfschalter		1		
12	611 29 0030	Glüh-anlaßschalter		1		
13	316 29 0003	Glühüberwacher		1		
14	623 29 0006	Steckdose für Handleuchte		1		
15	411 29 0010	Blinkgeber		1		
16		Zylinderschraube AM 5 x 14 TGL 0-84-5.8 gal Zn		1		
17		Federscheibe 5 TGL 0-137 gal Zn		7		
18		Sechskantmutter l. 5 TGL 0-934-6 gal Zn		7		
19		Federscheibe 8 TGL 0-137 gal Zn		1		
20		Sechskantmutter M 8 TGL 0-934-6 gal Zn		1		
21	220 29 0080	Spannungsregler mit Kontrollrelais (24 V 500 W)		1		
22		Sechskantschraube M 6 x 12 TGL 0-933-5.6 gal Zn		2		
23		Kabeltülle B 6 x 0.8 TGL 14 999 Bl. 1		4		
24	631 29 0089	Sicherungsdose		2		
25		Scheibe 7 TGL 8328 gal Zn		2		
26		Zylinderschraube AM 5 x 16 TGL 0-84-5.8 gal Zn		4		
27	633 29 0002	Leitungsverbinder		1		
28	633 29 0003	Leitungsverbinder		1		
29		Zylinderschraube AM 4 x 18 TGL 0-84-6.8 gal Zn		4		
30		Federscheibe 4 TGL 0-137 gal Zn		4		
31	02 031041 5 0	Scheibe		1		
32		Rändelschraube M 8 x 16 TGL 0-464-5.8 gal Zn		1		
33	02 037474 3 0	Deckel		1		
34	02 035094 5 0	Deckel		1		
35		Sechskantmutter M 6 TGL 0-934-6 gal Zn		2		
36	02 038960 4 0	Spannstück		1	0.110	
37		Sechskantschraube M 6 x 30 TGL 0-558-4.6 gal Zn		2		
38		Federscheibe 6 TGL 0-137 gal Zn		12		
39	02 037891 5 0	Abdeckung		1	0.067	
40		Zylinderschraube AM 4 x 50 TGL 0-84-4.8 ga Zn		1		
41		Federring B 4 TGL 7403		1		
42	8600.23	Schubschalter TGL 71-1005 Typ SH/81 s		1		
43		Schmelzeinsatz 8 A TGL 11 135		3		
44		Sechskantschraube M 6 x 16 TGL 0-558-4.6 gal Zn		10		
45		Schmelzeinsatz 4 A TGL 11 135		9		
46	02 037473 5 0	Spannblech		1		*
47		Zylinderschraube BM 5 x 12 TGL 0-84-5.8 ga Zn		2		*
48		Federscheibe 5 TGL 0-137 gal Zn		2		*
49		Sechskantmutter M 5 TGL 0-934-6 gal Zn		2		*

\* nur für Fahrzeuge ohne Druckluftanlage

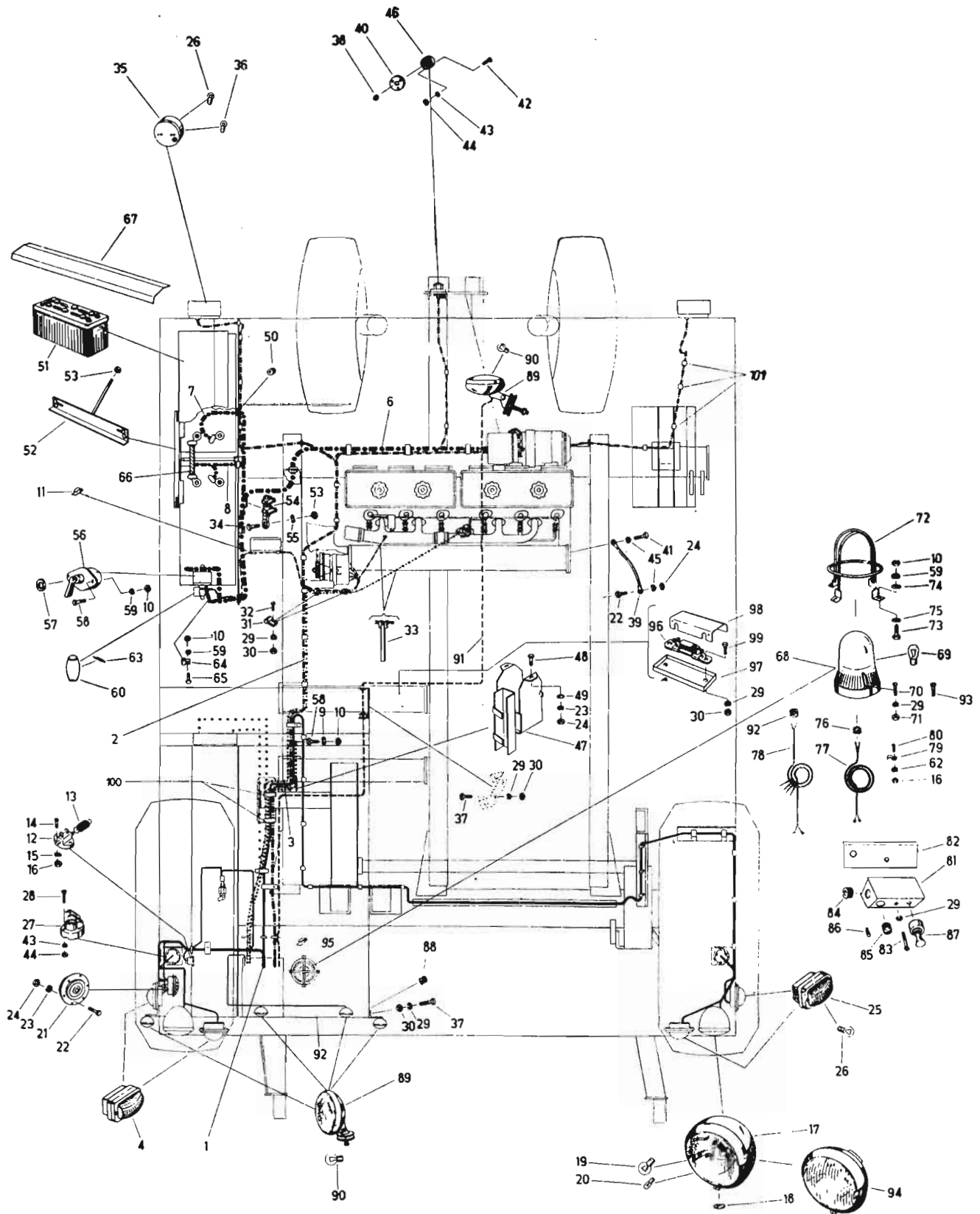

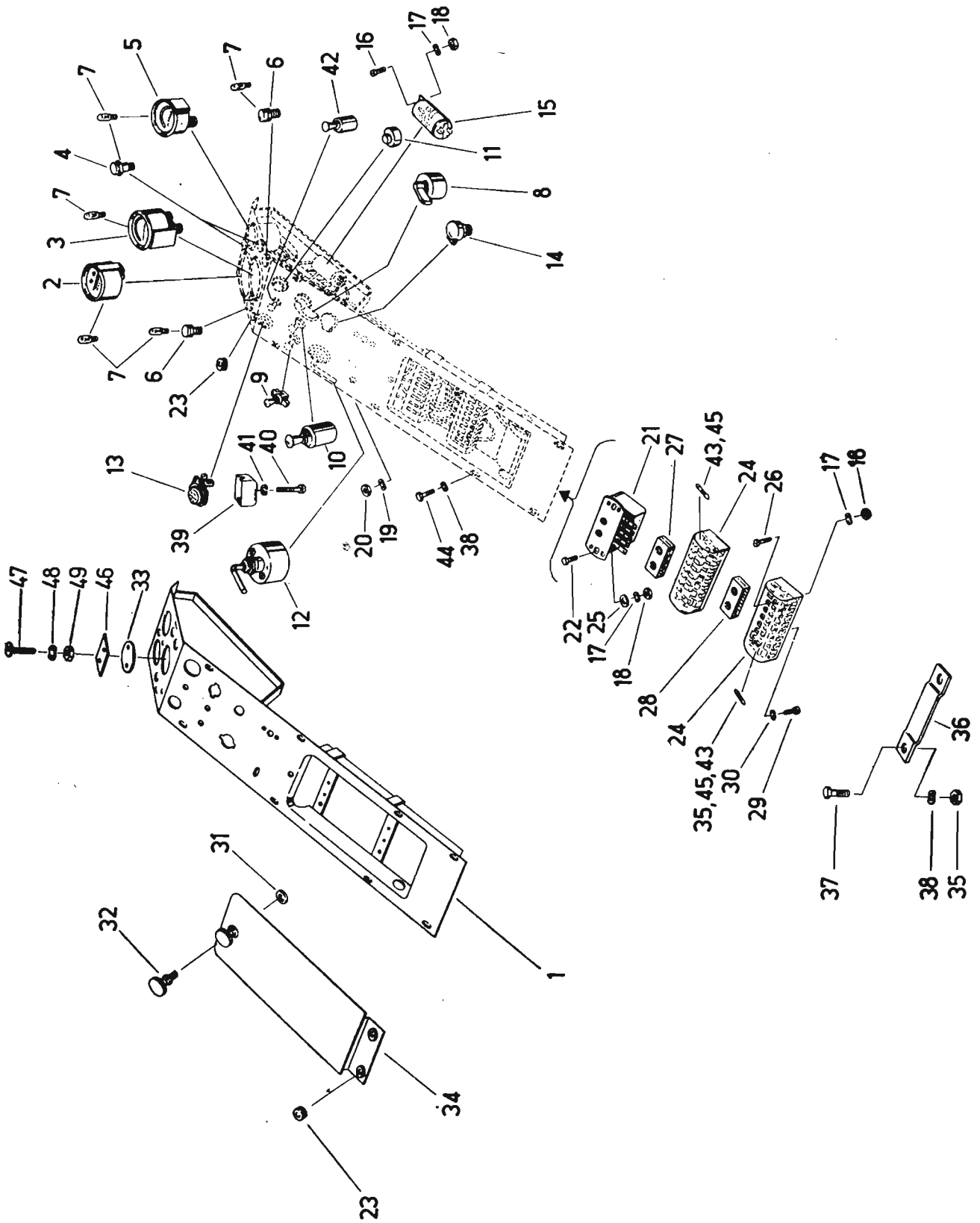

Bild-Nr.	Ersatzteil-Nr.	Benennung	Besond. Kennz.	Stück	Masse	Bemerkung
1	02 035811 6 1	Aufstieg		1	12,700	
2		Sechskantschaube M 12 x 25 TGL 0-933-8.8 gal Zn		21		
3		Sechskantschraube M 12 x 50 TGL 0-933-8.8 gal Zn		1		
4		Sechskantmutter M 12 TGL 0-934-6 gal Zn		15		
5		Scheibe A 14 TGL 0-440 gal Zn		32		
6	02 035525 0 0	Strebe		1	1,370	
10	02 074431 7/0	Werkzeugkasten, vollst.		1	2,890	
12	02 037908 1 0	Trittblech		1	8,630	
13		Sechskantschraube M 10 x 30 TGL 0-933-8.8 gal Zn		5		
14		Sechskantmutter M 10 TGL 0-934-6 gal Zn		15		
15		Scheibe A 11,5 TGL 0-440 gal Zn		22		
16		Federring B 10 TGL 7403 gal Zn		5		
17	02 035620 2 0	Kühlerklappe		1	28,900	
18	02 035526 7 0	Dichtgummi		2	1,080	
19	5550 12 068 0	Gummiplatte		4	0,426	
20	5550 12 070 0	Beilage		4	0,170	
21		Zweispitzniet 4 x 8 x 8 x 14 TGL 16 634 gal Zn		42		
22		Spiegelkopf A 103 TGL 48-33610 Bl. 1 anox		1		
23	02 035768 7 0	Kühlerverkleidung		1	51,700	
24	02 037400 3 0	Heckverkleidung		1	14,800	
26	02 037395 1 0	Strebe		1		
29		Scheibe 8,4 TGL 17774-St gal Zn		2		
30		Federring B 8 TGL 7403 gal Zn		3		
32		Splint 4 x 20 TGL 0-94-St gal Cd		4		
33	02 037405 2 1	Haube		1	43,900	
34	02 037404 4 0	Eckverkleidung		1	41,900	
35	02 037399 2 0	Motorhaube		1	23,700	
36	02 037450 1 0	Träger		1	2,280	
37	02 035664 5 0	Winkel		1	2,181	
38		Sechskantschaube M 8 x 20 TGL 0-933-8.8 gal Zn		4		
39		Sechskantmutter M 8 TGL 0-934-6 gal Zn		10		
40		Scheibe 9,5 TGL 8328 gal Zn		7		
41	02 034434 4 0	Gummiplatte		2	0,024	
42	02 035690 1 0	Verschluß		5	0,380	
43		Knotenkette 3,4 x 15 Glieder TGL 4738 gal Zn		1	0,690 m	
44		Sechskantschraube M 10 x 25 TGL 0-933-8.8 gal Zn		10		
45		Zylindereinbauschloß 2205 Doblina		1		
46		Sechskantmutter M 16 TGL 0-934-6 gal Zn		16		
47		Scheibe 18 x 50 x 8 FoN 14510 St 38u-2		16		
48		Bolzen 10 x 80 x 70 TGL 0-1433 gal Zn		7		
49		Splint 3,2 x 16 TGL 0-94 St gal Cd		14		
50		Sechskantschaube M 8 x 40 TGL 0-931-8.8 gal Zn		4		
52	02 037533 4 0	Schutz		1	12,600	
53		Scheibe 14 x 50 x 8 FoN 14510-St 38u-2		1		
54		Scheibe A 11.5 TGL 0-440 gal Zn		6		
56	02 036954 5 0	Spiegelhalter		1	0,140	
58	02 035693 4 0	Schlauch		2		
59		Zugfeder A 1,6 x 11 x 10 TGL 18 397 gal Cd		2		
60		Rückstrahler, rund TGL 31 306 rot		2		
61		Sechskantmutter M 5 TGL 0-934-5 gal Zn		4		
62		Federring B 5 TGL 7403		4		



## Verkleidung

Gruppen-Nr. 102

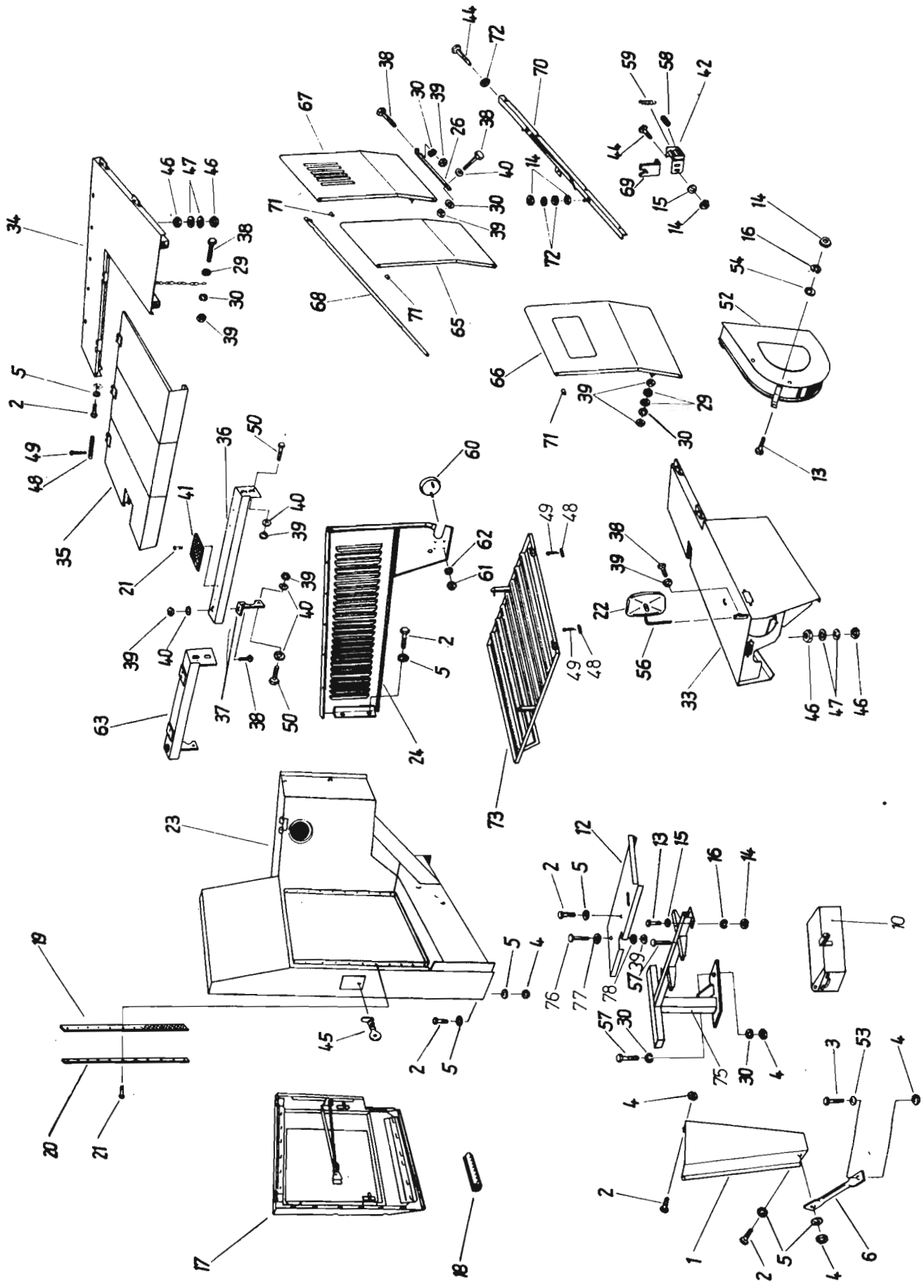
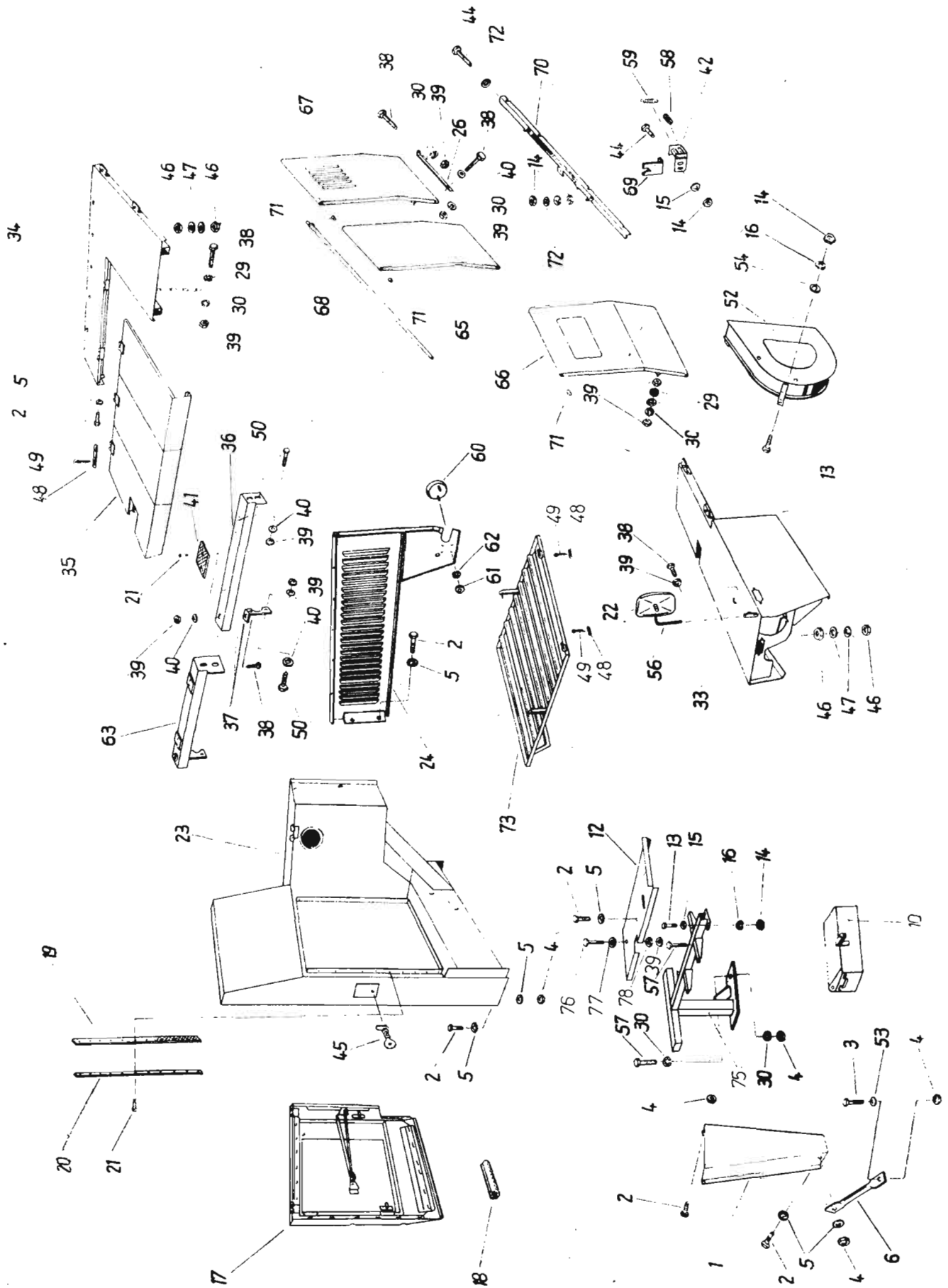
Bild-Nr.	Ersatzteil-Nr.	Benennung	Besond. Kennz.	Stück	Masse	Bemerkung
63	02 037398 4 0	Auflage		1	3,120	
64		Splint 2 x 16 TGL 0-94-St gal Cd		2		
65	02 037401 1 0	Klappe, mitte, vl.		1	8.162	
66	02 037402 8 0	Klappe, links, vl.		1	6,390	
67	02 037403 6 0	Klappe, rechts, vl.		1	7.090	
68	02 037396 8 0	Rohr, vl.		1	3.020	
69	02 037394 3 0	Halter		1	0.090	
70	02 037397 6 0	Winkelhalter, vl.		1	6,300	
71	02 037393 5 0	Distanzbuchse		2	0.069	
72	02 053577 7 0	Scheibe		5	0.020	
73	02 053688 2 0	Schutzgitter		1		
75	02 037909 8 0	Träger		1	9,400	
76		Sechskantschraube M 8 x 70 TGL 0-931-8.8 gal Zn		1		
77		Scheibe 8,4 TGL 0-125-St gal Zn		1		
78		Federring B 8 TGL 7403		1		



Bild-Nr.	Ersatzteil-Nr.	Benennung	Besond. Stück Kennz.	Masse	Bemerkung
1	02 031569 4 0	Rahmen	1		
2	02 031733 3 0	Tür	1		
3	02 031595 0 0	Frontscheibe	1		
4	02 031596 7 0	Heckscheibe	4		
5	02 031597 5 0	Seitenscheibe	4		
6	02 031598 3 0	Haltegummi	1		
7	02 031599 1 0	Haltegummi	1		
8	02 031600 2 0	Haltegummi	4		
9	02 031601 0 0	Profil	1		
10		Zweispitzniet 3 x 5,5 x 8 x 14			
		TGL 16 634, vernickelt	24		
11		Scheibe 3,2 TGL 0-125-St gal Zn	48		
12	5569 77 135 0	Riegel	1		
13	00 661117 7 0	Außentürgriff 10.12/70 LM schwarz lackiert	1		
14		Senkschraube BM 8 x 20			
		TGL 5683-4.8 gal Zn	2		
15		Linsenschraube BM 4 x 8			
		TGL 0-85-4.8 gal Zn	1		
16		Scheibe 4,3 TGL 0-9021 gal Zn	1		
17		Federscheibe 4 TGL 2927, verzinkt	1		
18	5569 77 124 0	Rolle	4	0.014	
19		Niet B 8 x 30 TGL 0-7338-St 34u-2	4		
20	02 031568 6 0	Schiene	2		
21	02 031562 0 0	Buchse	16	0.012	
22		Sechskantschraube M 8 x 35			
		TGL 0-601 gal Zn	16		
23		Federscheibe 8 TGL 2927 gal Zn	16		
24		Scheibe A 9,5 TGL 0-440 gal Zn	15		
25	02 036920 7 0	Dichtgummi	2		
26	02 036921 5 0	Gummileiste	1		
27	02 031560 4 1	Matte	1		
28	02 031561 2 1	Belag	1		
29	8743.22	Pendelwischermotor	2		
30	8746.19/11	Scheibenwischerarm	2		
31		Sechskantschraube M 8 x 40			
		TGL 0-931-8.8 gal Zn 6c	10		
32		Scheibe A 9,5 TGL 0-440 gal Zn	10		
33		Sechskantmutter M 8			
		TGL 0-934-6 gal Zn	21		
34	02 036922 3 0	Halterung	1		
35	02 036955 3 0	Spiegelhalter	1		
36		Sechskantschraube M 8 x 25			
		TGL 0-933-8.8 gal Zn	1		
37		Spiegelkopf A 103			
		TGL 48-33610 Bl. 1 anox	2		
38		Senkschraube BM 5 x 10			
		TGL 5683-4.8 gal Zn	2		



Bild-Nr.	Ersatzteil-Nr.	Benennung	Besond. Kennz.	Stück	Masse	Bemerkung
1	02 031611 5 0	Dach		1		
2	02 031655 8 0	Filter		2		
3	02 031662 1 0	Filter		1		
4	02 031667 0 0	Blende, links		1		
5	02 031671 8 0	Blende, rechts		1		
6	02 031674 2 0	Blende		1		
7	02 031676 7 0	Deckel		1		
8	02 025755 4 0	Hebel		8		
10	5569 77 072 0	Schieber		2		
11		Bolzen 8h 11 x 40 x 36 TGL 18 010		8		
12		Druckfeder A 0,9 x 10 x 5,5 TGL 18 395		8		
13		Scheibe 8,4 GL 17 774-St gal Zn		16		
14		Splint 2 x 12 TGL 0-94-St gal Cd		16		
15		Druckfeder A 1,8 x 12 x 11,5 TGL 18 395		8		
16	56 029100 8	Innenleuchte		1		
17		Tastenschalter TGL 200-3758 Typ TAS b		1		
18		Linsenschraube BM 5 x 12 TGL 0-85-4.8 gal Zn		1		
19		Federring B 5 TG L7403 gal Zn		1		
20		Sechskantmutter M 5 TGL 0-934-6 gal Zn		9		
21	8600.23	Schubshalter TGL 71-1005 Typ SH/81s		2		
22		Scheibe 5,8 TGL 8328 gal Zn		2		
23		Starkstrom-Drahtwiderstand Stawi 80 W/08/B 5/1-8		1		
24		Glühlampe E 24 V 5 W-S,5 TGL 10 833		1		
25		Leistungsverbinder A 5 TGL 200-3748 Typ LV/5 F		1		
26		Kabeltülle A 16 x 4 TGL 14 999 Bl. 1		1		
27		Kabeltülle A 10 x 4 TGL 14 999 Bl. 1		1		
28		Kugelgriff B 25 TGL 2950		1		schwarz
29		Druckfeder A 1,4 x 10 x 11,5 TGL 18 395		1		
30		Scheibe 6,4 TGL 17 774-St gal Zn		1		
31		Sechskantmutter M 6 TGL 0-934-6 gal Zn		5		
32		Gummifeder, zylindrisch, A 20 x 20/10 Gewinde M 5		4		
33		Lüfter Typ LRT 125 G-Mot. 24 V 110W		1		
34	5569 77 108 0	Klaue		6	0,013	
35		Linsenschraube BM 6 x 20 TGL 0-85-4.8 gal Zn		6		
36		Federscheibe 6 TGL 0-137		6		
37	02 031885 7 0	Kabelbaum		1		
38	02 031890 4 0	Kabelbaum		1		
39		Sechskantschraube M 8 x 16 TGL 0-558 gal Zn		14		
40		Scheibe 9,5 TGL 8328 gal Zn		17		
41		Federring B 6 TGL 7403 gal Zn		2		
42		Sechskantmutter M 8 TGL 0-934-6 gal Zn		3		
43	02 031882 4 0	Sicherungsblech		4	0,012	
44		Federring B 4 TGL 7403 gal Zn		2		
45		Sechskantmutter M 4 TGL 0-934-6 gal Zn		2		
46		Zylinderschraube AM 4 x 25 TGL 0-84-4.8 gal Zn		2		
47	02 031883 2 0	Widerstand		1		
50		Sechskantschraube M 6 x 16 TGL 0-933-8.8 gal Zn		1		
52		Federring B 8 TGL 7403 gal Zn		14		



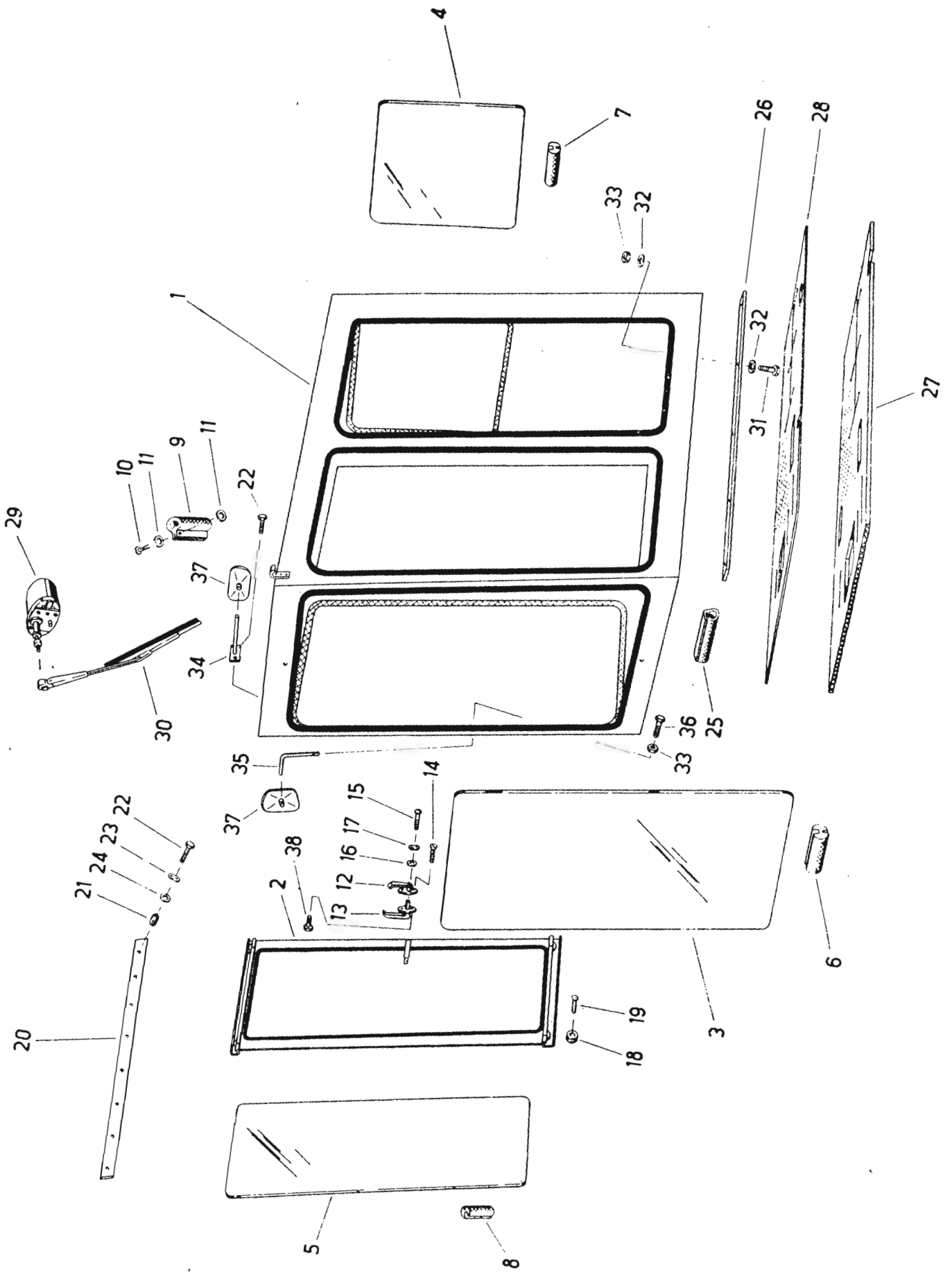

Bild-Nr.	Ersatzteil-Nr	Benennung	Besond. Stück Kennz.	Masse	Bemerkung
1	02 031943 1 0	Rahmen	1		für E 915/03
1	02 032702 1 0	Rahmen	1		für E 915/05
2	02 031961 6 0	Tür	1		für E 915/03
2	02 032722 2 0	Tür	1		für E 915/05
3	02 031595 0 0	Frontscheibe	1		
4	02 031596 7 0	Heckscheibe	1		
5	02 031597 5 0	Seitenscheibe	2		
6	02 031954 4 0	Seitenscheibe	2		
7	02 031598 3 0	Haltegummi	1		
8	02 031599 1 0	Haltegummi	1		
9	02 031955 2 0	Haltegummi	2		
10	02 031600 2 0	Haltegummi	2		
11	02 031956 0 0	Profil	1		
12		Zweispitzniet 3 x 5,5 x 8 x 14 TGL 16 634, vernickelt	32		
13		Scheibe 3,2 TGL 0-125-St	64		
14	02 032028 1 0	Riegel	1		
15		Außentürgriff 10, 12/70 LM poliert	1		
16		Senkschraube BM 8 x 20 TGL 5683-4.8 gal Zn	1		
17		Linsenschraube BM 4 x 8 TGL 0-85-4.8 gal Zn	1		
18		Scheibe 4,3 TGL 0-9021 gal Zn	1	0,014	
19		Federscheibe 4 TGL 2927, verzinkt	1		
20	5569 77 124 0	Rolle	4		
21		Niet B 8 x 30 TGL 0-7338-St 38u-2	4		
22	02 031568 6 0	Schiene	2	0,012	
23	02 031562 0 0	Buchse	16		
24		Sechskantschraube M 8 x 30 TGL 0-601 gal Zn	16		
25		Federscheibe 8 TGL 2927 gal Zn	16		
26		Scheibe A 9,5 TGL 0-440 gal Zn	26		
27	02 031971 2 1	Belag	1		
28	02 031970 4 1	Matte	1		
29		Sechskantschraube M 8 x 25 TGL 0-933-8.8 gal Zn	10		
30		Federring B 8 TGL 7403 gal Zn	14		
31		Senkschraube BM 5 x 10 TGL 5683-4.8 gal Zn	2		
32	02 031963 2 0	Dichtgummi	1		
33	02 031964 0 0	Streifen	1		
34		Zylinderblechschraube B 6,3 x 13 TGL 0-7971	7		
35	8746.19/11	Scheibenwischerarm	2		
36	8743.22	Pendelwischermotor	2		
37	02 032018 5 0	Lasche	8		
38		Sechskantschraube M 8 x 30 TGL 0-933-8.8 gal Zn	6		
39		Sechskantmutter M 8 TGL 0-934-6 gal Zn	5		
40	02 036955 3 0	Spiegelhalter	1		
41		Spiegelkopf A 103 TGL 48-33610 Bl. 1 anox	2		
42	02 036922 3 0	Halterung	1		
43		Sechskantschraube M 8 x 25 TGL 0-933-8.8 gal Zn	1		
44	02 037893 1 0	Polytexmatte	2		
o. A.	02 032739 2 0	Dichtblech	1	1,380	
o. A.	02 032723 0 0	Dichtgummi	1	0,170	
o. A.	02 032724 7 0	Winkel	1	0,405	

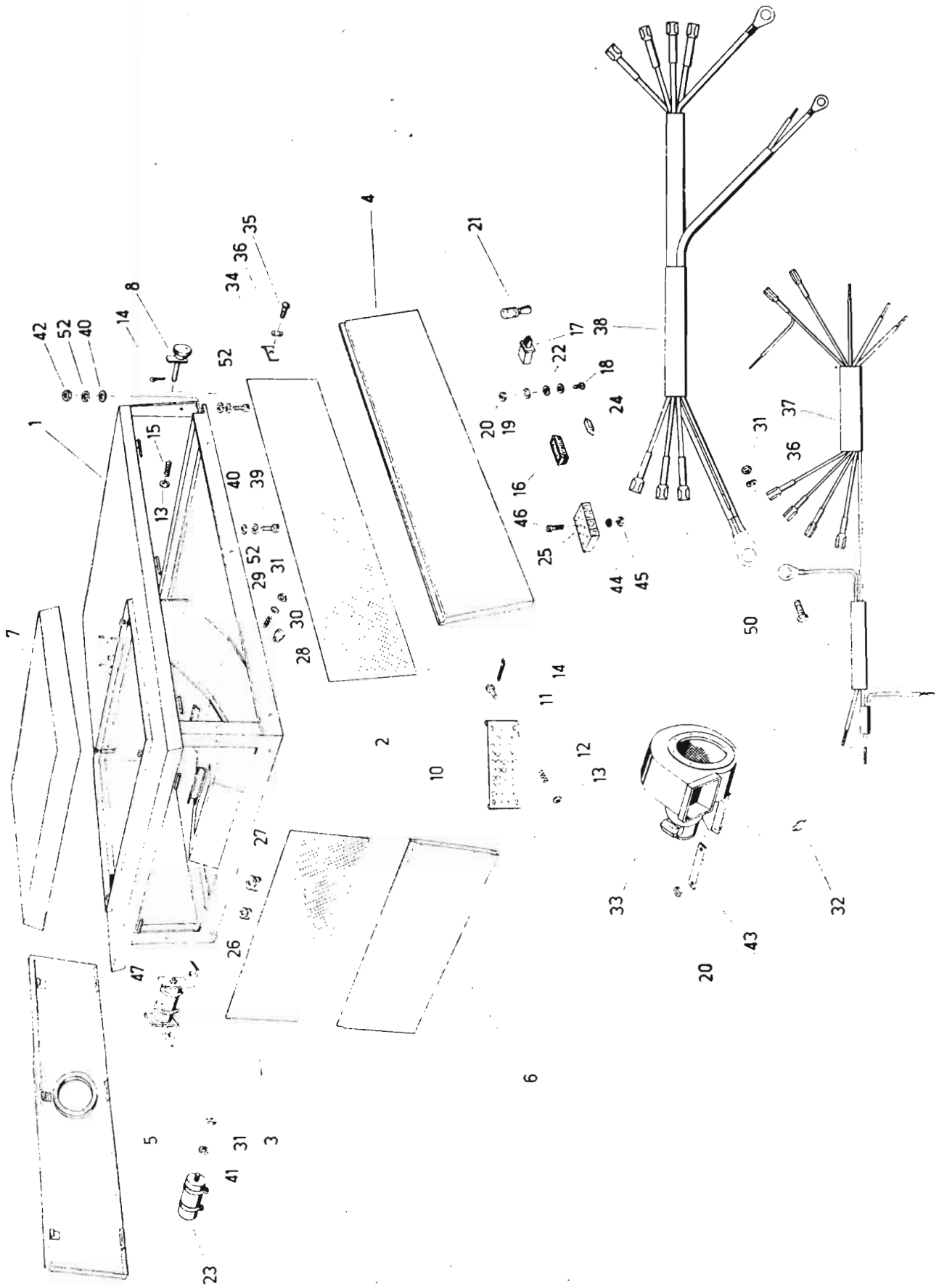

Bild-Nr.	Ersatzteil-Nr.	Benennung	Besond. Kennz.	Stück	Masse	Bemerkung
1	02 031958 5 0	Dach		1	30,500	
2	02 031655 8 0	Filter		2		
3	02 031662 1 0	Filter		1	2,900	
4	02 031667 0 0	Blende, links		1		für E 915/03
4	02 032736 8 0	Blende, links		1		für E 915/05
5	02 031671 8 0	Blende, rechts		1		
6	02 031674 2 0	Blende		1		
7	02 031676 7 0	Deckel		1		
8	02 025755 4 0	Hebel		8		
10	5569 77 072 0	Schieber		2		
11		Bolzen 8 h 11 x 45 x 36				
		TGL 18 010 gal Zn		8		
12		Druckfeder A 0,9 x 10 x 5,5				
		TGL 18 395		8		
13		Scheibe 8,4 TGL 17 774-St gal Zn		16		
14		Splint 2 x 12 TGL 0-94-St gal Cd		16		
15		Druckfeder A 1,8 x 12 x 11,5				
		TGL 18 395		8		
16	56 029100 8	Innenleuchte		1		
17	8600.11/2	Tastenschalter		1		
18		Linsenschraube BM 5 x 12				
		TGL 0-85-4.8 gal Zn		1		
19		Federring B 5 TGL 7403 gal Zn		1		
20		Sechskantmutter M 5				
		TGL 0-934-6 gal Zn		9		
21	8600.23	Schubshalter TGL 71-1005 Typ SH/81 s		2		
22		Scheibe 5,8 TGL 8328 gal Zn 6c		2		
23		Starkstrom-Drahtwiderstand				
		Stawi 80 W/08/B5/1-8		1		
24		Glühlampe E 24 V 5 W-S 8,5 TGL 10 833		1		
25		Leitungsverbinder A 5 TGL 200-3748				
		Typ LV/5 F		1		
26		Kabeltülle A 16 x 4 TGL 14 999 Bl. 1		1		
27		Kabeltülle A 10 x 4 TGL 14 999 Bl. 1		1		
28		Kugelgriff B 25 TGL 2950		1		schwarz
29		Druckfeder A 1,4 x 10 x 11,5 TGL 18 395		1		
30		Scheibe 6,4 TGL 17 774-St gal Zn		1		
31		Sechskantmutter M 6				
		TGL 0-934-6 gal Zn		5		
32		Gummifeder, zylindrisch				
		A 20 x 20/10 Gewinde M 5		4		
33		Lüfter Typ LRT 125-G				
		Mot. 24 V 110 W		1		
34	5569 77 108 0	Klaue		6	0,013	
35		Linsenschraube BM 6 x 20				
		TGL 0-85-4.8 gal Zn		6		
36		Federscheibe 6 TGL 0-137		6		
37	02 031885 7 0	Kabelbaum		1		
38	02 031890 4 0	Kabelbaum		1		
39		Sechskantschraube M 8 x 16				
		TGL 0-558 gal Zn		14		
40		Scheibe 9.5 TGL 8328 gal Zn		17		
41		Federring B 6 TGL 7403 gal Zn		2		
42		Sechskantmutter M 8				
		TGL 0-934-6 gal Zn		3		
43	02 031882 4 0	Sicherungsblech		4	0,012	
44		Federring B 4 TGL 7403 gal Zn		2		
45		Sechskantmutter M 4				
		TGL 0-934-6 gal Zn		2		
46		Zylinderschraube AM 4 x 25				
		TGL 0-84-4.8 gal Zn		2		
47	02 031883 2 0	Widerstand		1		
50		Sechskantschraube M 6 x 16				
		TGL 0-933-8.8 gal Zn 6		1		
52		Federring B 8 TGL 7403 gal Zn		14		
o. A.	02 032731 0 0	Abdeckung		1	4,680	

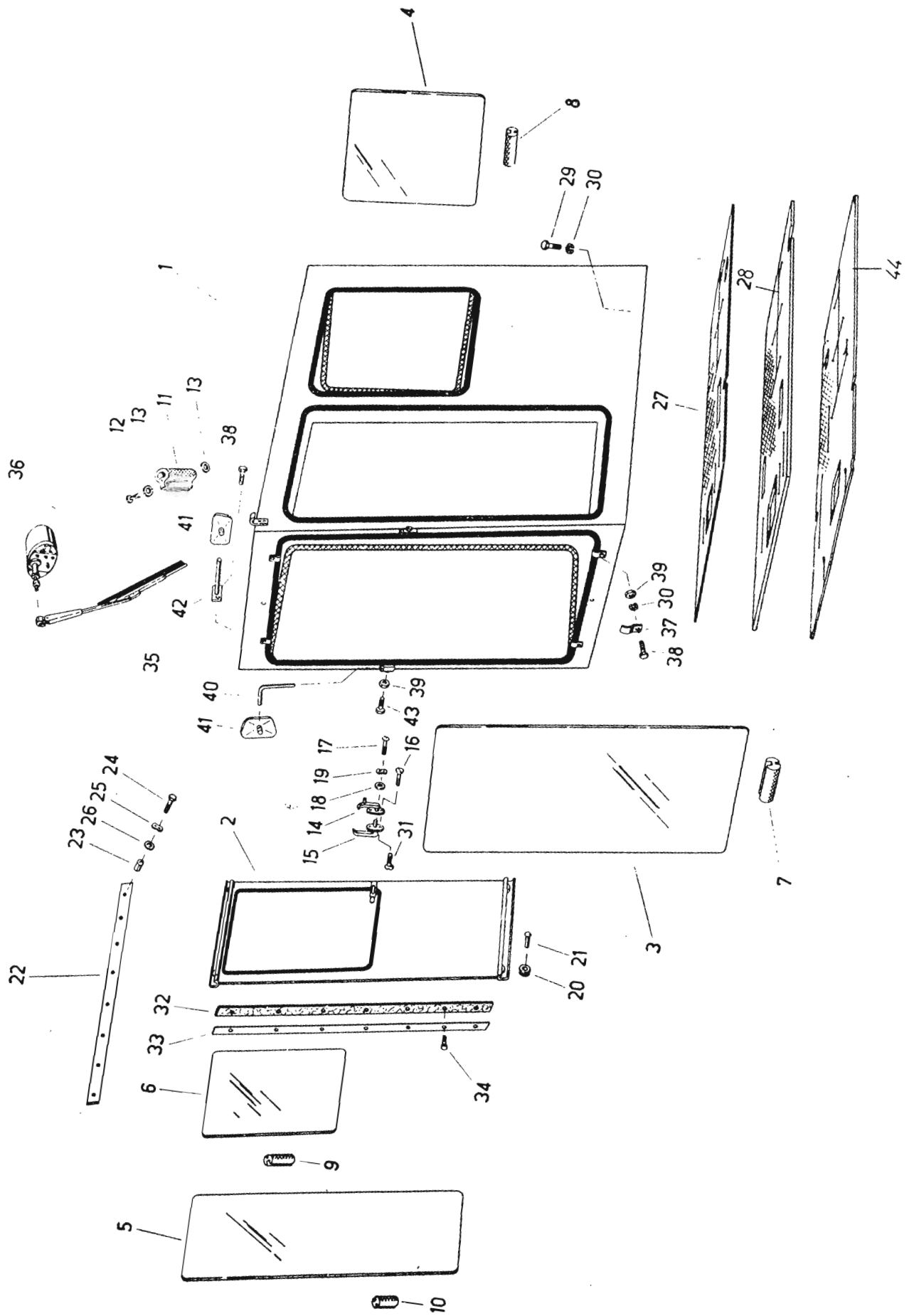

Bild-Nr.	Ersatzteil-Nr.	Benennung	Besond. Stück Kennz.	Masse	Bemerkung
1	02 053673 7 0	Plattform	1	63,000	
2		Sechskantschraube M 8 x 20			
		TGL 0-933-8.8 gal Zn	8		
3		Sechskantmutter M 8			
		TGL 0-934-6 gal Zn	22		
4		Kabeltülle A 20 x 2,5 TGL 14 999	3		
5		Kabeltülle A 30 x 4 TGL 14 999	1		
6		Kabeltülle A 20 x 4 TGL 14 999	2		
7		Kabeltülle A 16 x 2,5 TGL 14 999	1		
8		Kugelgriff B 50 TGL 2950	1		
9	02 034923 6 0	Unterlage	1	1,220	
10	02 034924 4 0	Unterlage	1	0,915	
11	02 031 495 8 0	Geländer	1	26,000	Zusatzaus- rüstung
12		Sechskantschraube M 12 x 40			
		TGL 0-933-8.8 gal Zn	4		
		Sechskantschraube M 12 x 30			
		TGL 0-933-8.8 gal Zn	4		
13		Sechskantmutter M 12			
		TGL 0-934-6 gal Zn	8		
14		Federring B 12 TGL 7403 gal Zn	8		
15		Fahrersitz 301 100 0 0			
		TGL 22 983	AB 1		
16		Sechskantschraube M 8 x 45			
		TGL 0-933-8.8 gal Zn	4		
17	02 034927 7 0	Anschlag	1		
18		Sechskantschraube M 8 x 35			
		TGL 0-933-8.8 gal Zn	5		
19	5550 16 008 0	Lager	1	0,065	
20	02 031413 8 0	Dach	1	5,500	
21		Sechskantschraube M 8 x 25			
		TGL 0-933-8.8 gal Zn	10		
22		Federring B 8			
		TGL 7403 gal Zn	17		
23		Scheibe 9,5 TGL 8328 gal Zn	23		
24		Scheibe 14 TGL 8328 gal Zn	9		
25		Scheibe A 9,5 TGL 0-440 gal Zn	8		
26		Spiegelkopf A 103			
		TGL 48-33610 Bl. 1 anox	1		
27	02 036954 5 0	Spiegelhalter	1	0,140	
28		Scheibe A 14 TGL 0-440 gal Zn	4		
29	02 034100 3 0	Beilage	n. Bed.	0,075	
30	02 034059 0 0	Schalthebel	1	1,940	
31	8018-11	Scheibe für Kurbelkeil	1		
32	8018-12	Mutter für Kurbelkeil FG 6.35	1		
33	8018-10	Kurbelkeil	1		
34	02 037516 6 0	Halterung	2		
35		Sechskantschraube M 8 x 40			
		TGL 0-931-8.8 gal Zn	2		
36		Sechskantmutter M 8			
		TGL 0-934-6 gal Zn	2		
37		Federring B 8 TGL 7403 gal Zn	2		
38		Schnallriemen A 16 x 250			
		TGL 14-300 sw	2		

CSSR-Variante

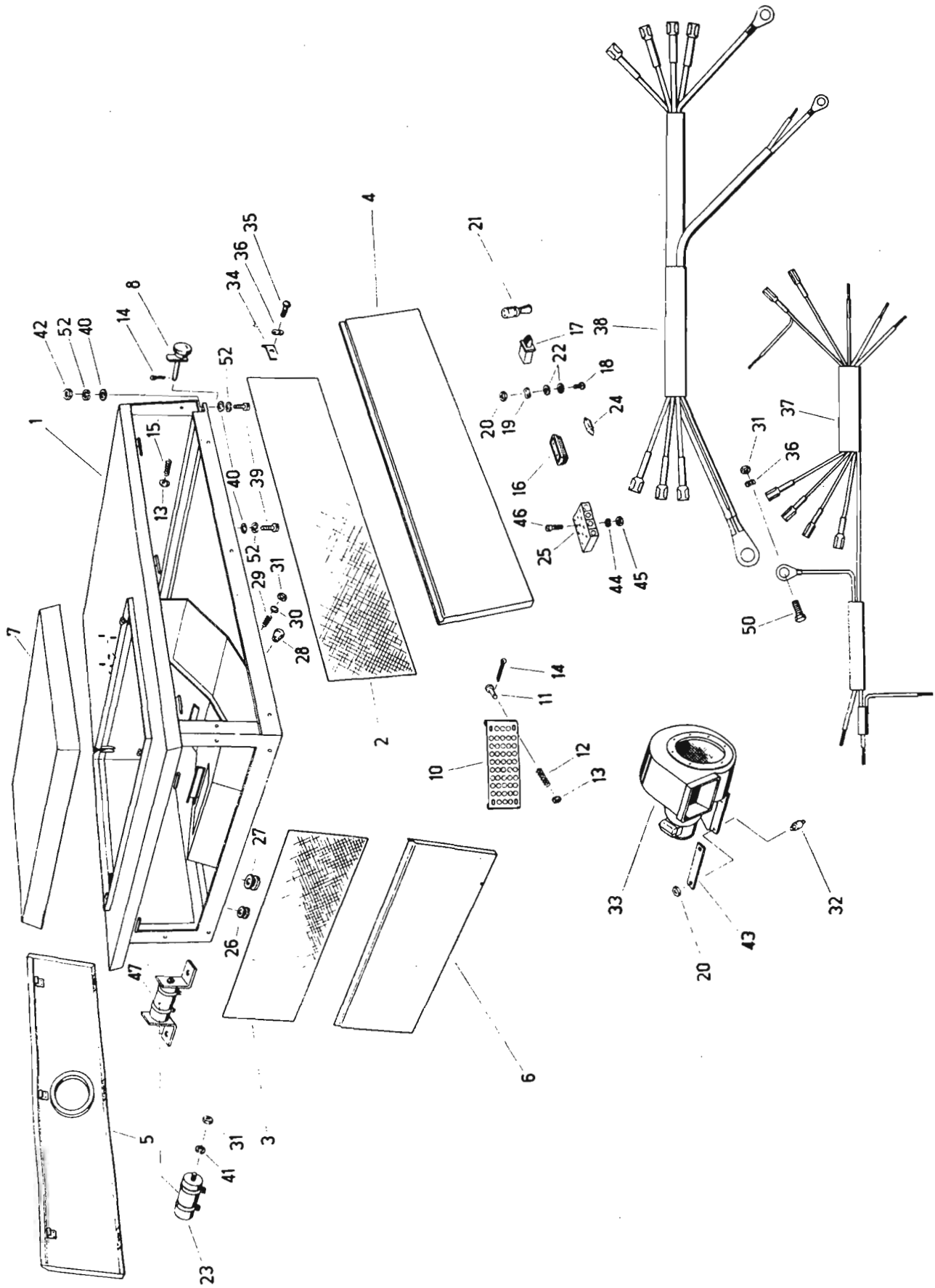

Bild-Nr.	Ersatzteil-Nr.	Benennung	Besond. Kennz.	Stück	Masse	Bemerkung
1	02 053674 5 0	Gestell		1	58,500	
2	02 037158 7 0	Plattform		1	33,300	
3	02 034923 6 0	Unterlage		1	1,220	
4	02 034924 4 0	Unterlage		1	0,915	
5		Sechskantschraube M 8 x 20				
		TGL 0-933-8.8 gal Zn		10		
6		Sechskantmutter M 8				
		TGL 0-934-6 gal Zn		6		
7		Federring B 8 TGL 7403 gal Zn		10		
8	02 037024 10	Schwingungsdämpfer		4	0,280	
9	02 037025 80	Schwingungsdämpfer		4	0,230	
10		Scheibe 10,5 TGL 0-125-St gal Zn		12		
11		Sechskantschraube M 10 x 120				
		TGL 0-931-8.8 gal Zn		4		
12		Sechskantmutter M 10				
		TGL 0-934-6 gal Zn		8		
13	02 037031 3 0	Gummiplatte		2		
14	5550 16 008 0	Lager		1		
15		Scheibe 9,5 TGL 8328 gal Zn		3		
16		Kabeltülle A 30 x 4 TGL 14 999 Bl. 1		1		
17		Kabeltülle A 20 x 4 TGL 14 999 Bl. 1		2		
18		Kabeltülle A 20 x 2,5 TGL 14 999 Bl. 1		4		
19		Kabeltülle A 16 x 2,5 TGL 14 999 Bl. 1		1		
20		Fahrersitz 301 100 00 TGL 22 983	AB	1		
21		Sechskantschraube M 8 x 25				
		TGL 0-933-8.8 gal Zn		4		
22		Scheibe 9,5 TGL 8328 gal Zn		4		
23	02 034059 0 0	Schalthebel		1	1,940	
24	8018-10	Kurbelkeil		1		
25	8018-11	Scheibe für Kurbelkeil		1		
26	80-8-12	Mutter für Kurbelkeil FG 6.35		1		
27		Kugelgriff B 50 TGL 2950		1		
28		Scheibe 18 TGL 8328 gal Zn		1		
29		Sechskantschraube M 12 x 80				
		TGL 0-931-8.8 gal Zn		2		
30		Sechskantschraube M 12 x 40				
		TGL 0-933-8.8 gal Zn		6		
31		Sechskantmutter M 12				
		TGL 0-934-6 gal Zn		8		
32		Federring B 12 TGL 7403 gal Zn		8		
33		Scheibe 14 TGL 8328 gal Zn		9		
34		Scheibe A 14 TGL 0-440 gal Zn		4		
35	02 034100 3 0	Beilage		n. Bed.		
36	02 037032 1 0	Leiste		2		
37		Scheibe 11.5 TGL 8328 gal Zn		4		

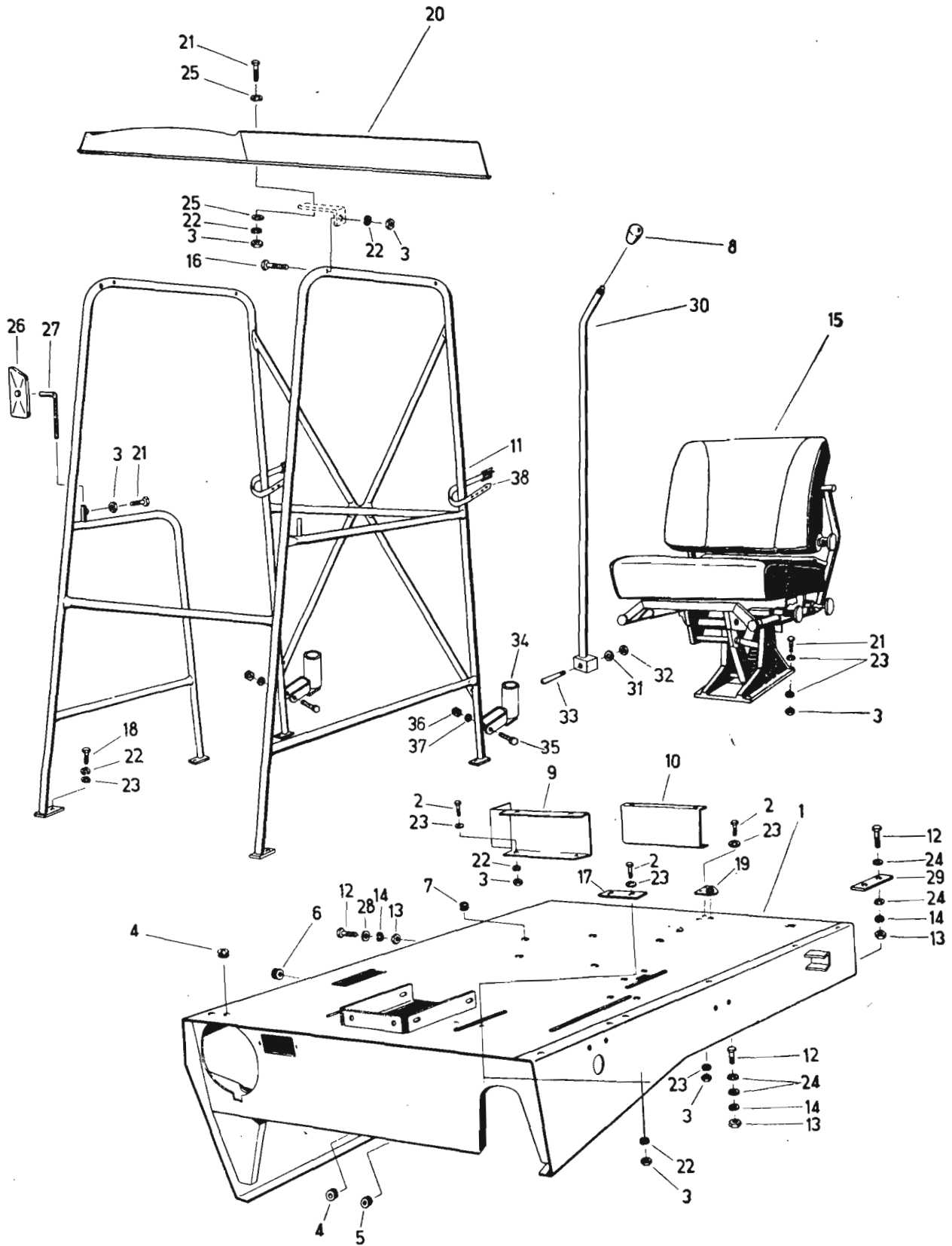



Bild-Nr.	Ersatzteil-Nr.	Benennung	Besond. Stück Kennz.	Masse	Bemerkung
1	02 035007 8 0	Welle	1	2,060	
2		Splint 6,3 x 40 TGL 0-94-St gal Cd	2		
3		Scheibe 27 TGL 8328 gal Zn	2		
4	5550 17 030 0	Lagerschild	2	0,162	
5	02 035008 6 0	Bremshebel	1	1,410	
6	20 035019 0 0	Hebel	4	0,035	
7	02 035014 1 0	Distanzhülse	1	0,075	
8	02 035015 8 0	Kupplungshebel	1	1,400	
9		Sechskantschraube M 10 x 45 TGL 0-933-8.8 gal Zn	1		
10		Sechskantmutter M 10 TGL 0-934-6 gal Zn	3		
11		Federring B 10 TGL 7403 gal Zn	1		
12		Sechskantschraube M 8 x 20 TGL 0-933-8.8 gal Zn	4		
13		Sechskantmutter M 8 TGL 0-934-6 gal Zn	10		
14		Federring B 8 TGL 7403 gal Zn	3		
15		Zugfeder A 2,8 x 30 x 40 Aa TGL 18 397 gal Cd	2		
16	5550 17 013 0	Fußtritt	2	0,300	
17	262-328/00:1	Pedalüberzug	2	0,112	
18		Sechskantschraube M 8 x 25 TGL 0-933-8.8 gal Zn	4		
19	02 034915 6 0	Gestänge	1	0,429	
20		Bolzen 10 h 11 x 32 x 27 TGL 18 010	1		
21		Bolzen 10 x 36 x 26 TGL 0-1433 gal Zn	2		
22		Scheibe 11,5 TGL 832 8gal Zn	3		
23		Splint 3,2 x 16 TGL 0-94-St gal Cd	10		
24		Bolzen 8 h 11 x 22 x 18 TGL 18 010	4		
25		Splint 2 x 16 TGL 0-94-St gal Cd	4		
26	02 034928 5 0	Stange	3	0,260	
27	02 034930 8 0	Stange	1	0,180	
28	02 034933 2 0	Stange	1	0,120	
29		Gabelkopf 10 x 40 TGL 0-71752 gal Zn	1		
30	02 034055 8 0	Stange	1	0,490	
31		Scheibe 14 TGL 8328 gal Zn	2		
32	02 031869 7 0	Anschlagplatte	1	0,682	
33		Sechskantmutter M 12 TGL 0-934-8 gal Zn	2		
34		Federring B 12 TGL 7403 gal Zn	2		

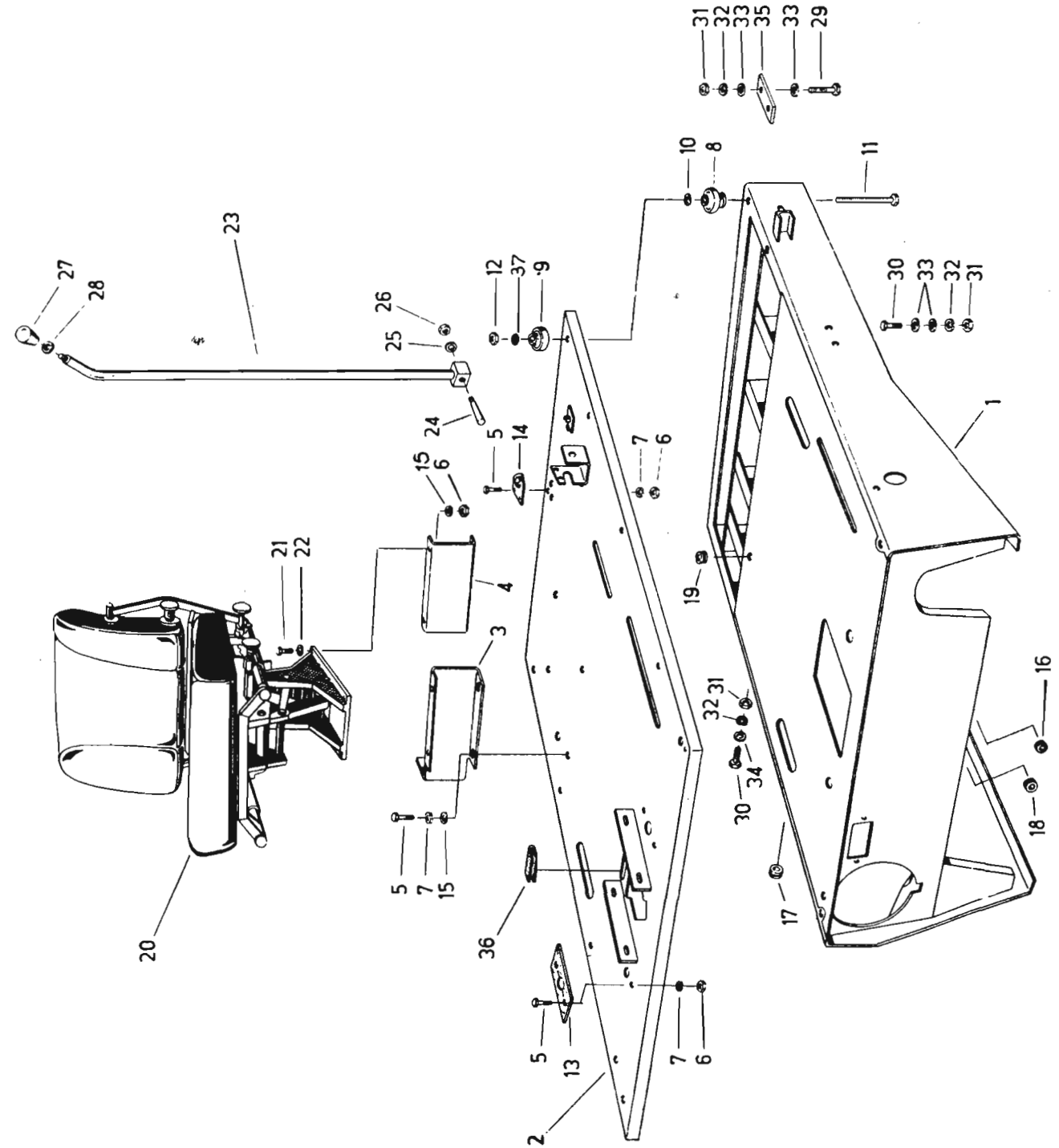

Bild-Nr.	Ersatzteil-Nr.	Benennung	Besond. Kennz.	Stück	Masse	Bemerkung
1	02 035007 8 0	Welle		1	2.060	
2	02 037217 1 0	Bremshebel		1	2.500	
3	02 035019 0 0	Hebel		4	0.035	
4	02 035014 1 0	Distanzhülse		1	0.075	
5	02 037218 8 0	Kupplungshebel		1	1.400	
6	5550 17 030 0	Lagerschild		2	0.162	
7		Scheibe 27 TGL 8328 gal Zn		2		
8		Splint 6.3 x 40 TGL 0-94-St gal Cd		2		
9		Sechskantschraube M 10 x 45				
		TGL 0-933-8.8 gal Zn		1		
10		Sechskantmutter M 10				
		TGL 0-934-6 gal Zn		3		
11		Federring B 10 TGL 7403 gal Zn		1		
12	02 037033 8 0	Gestänge		1	0.448	
13		Bolzen 10 x 36 x 26 TGL 0-1433		2		
14		Splint 3.2 x 16 TGL 0-94-St gal Cd		5		
15		Bolzen 10 h 11 x 32 x 27 TGL 18 010		1		
16		Scheibe 11.5 TGL 8328 gal Zn		2		
17	02 034930 8 0	Stange		1	0.180	
18	02 034933 2 0	Stange		1	0.120	
19	02 034928 5 0	Stange		3	0.260	
20		Bolzen 8 h 11 x 22 x 18 TGL 18 010		4		
21		Splint 2 x 16 TGL 0-94-St gal Cd		4		
22		Sechskantschraube M 8 x 20				
		TGL 0-933-8.8 gal Zn		4		
23		Sechskantmutter M 8				
		TGL 0-934-6 gal Zn		5		
24		Federring B 8 TGL 7403 gal Zn		4		
25		Zugfeder A 2.8 x 30 x 40 Aa				
		TGL 18 397		2		
26		Sechskantschraube CM 10 x 50				
		TGL 0-931-8.8 gal Zn		2		
27		Sechskantschraube M 8 x 35				
		TGL 0-933-8.8 gal Zn		1		
28		Sicherungsblech 10.5 TGL 0-93-St		4		
29	02 034055 8 0	Stange		1	0.490	
30		Gabelkopf 10 x 40				
		TGL 0-71752 gal Zn		1		
31	02 037021 7 0	Fußhebel		2	1.900	
32	262.32800:1	Pedalüberzug		2		
33	02 031869 7 0	Anschlagplatte		1	0.682	
34		Sechskantmutter M 12				
		TGL 0-934-6 gal Zn		2		
35		Federring B 13 TGL 7403 gal Zn		2		
36		Scheibe 14 TGL 8328 gal Zn		2		

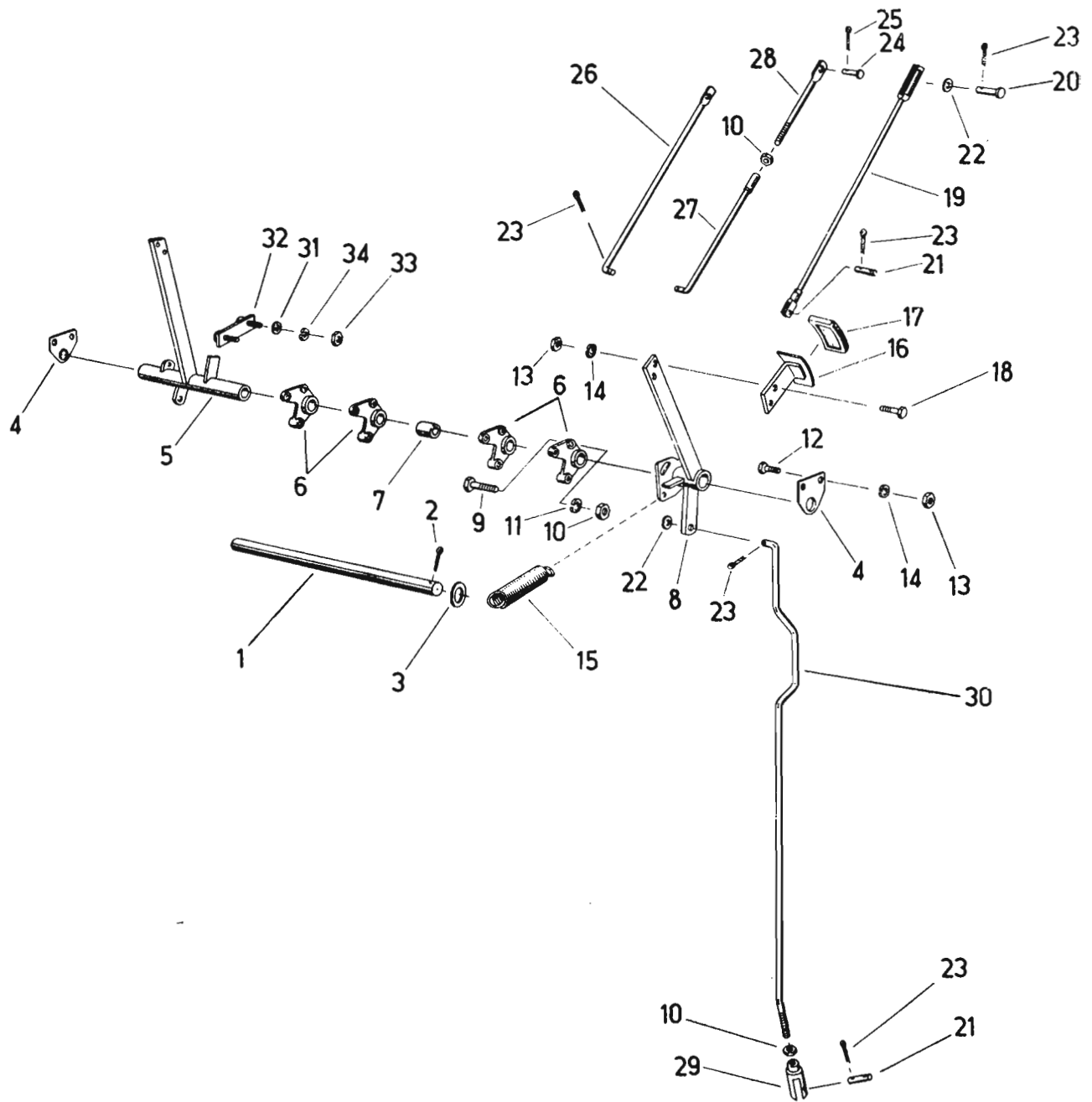

Bild-Nr.	Ersatzteil-Nr.	Benennung	Besond. Stück Kennz.	Masse	Bemerkung
1	02 035049 6 0	Hebelwelle	1	2,550	
2	5550 18 018 0	Zugstange	1	0,205	
3		Scheibe 8,4 TGL 17 774-St gal Zn	6		
4		Splint 2 x 16 TGL 0-94-St gal Cd	9		
5		Druckfeder A 2 x 14 x 11,5 TGL 18 395 gal Cd	3	0,100	
6	02 035052 7 0	Lasche	2	0,080	
7		Bolzen 10 x 32 x 22 TGL 0-1433	1		
8		Splint 3,2 x 16 TGL 0-94-St gal Zn	3		
9	5550 18 024 0	Waage	1	0,058	
10		Bolzen 10 h 11 x 32 x 25 TGL 18 010	1		
11	MD 603	Zahnsegment	2	0,100	
12	02 034919 7 0	Seilhalter	1	1,710	
13		Sechskantschraube M 8 x 35 TGL 0-933-8.8 gal Zn	2		
14		Federring B 8 TGL 7403 gal Zn	26		
15		Sechskantmutter M 8 TGL 0-934-6 gal Zn	30		
16		Sechskantschraube M 8 x 25 TGL 0-933-8.8 gal Zn	4		
17		Sechskantschraube M 8 x 20 TGL 0-933-8.8 gal Zn	15		
18	02 034068 7 0	Hülse	2	0,004	
19	02 035055 1 0	Hebelwelle	1	1,800	
20		Paßfeder A 8 x 7 x 28 TGL 9500	1		
21	02 035058 4 0	Distanzhülse	1	0,190	
22	02 037304 3 0	Handhebel	1	1,830	
23	5550 17 030 0	Lagerschild	5	0,162	
24		Sechskantschraube M 8 x 45 TGL 0-933-8.8 gal Zn	1		
25	02 029051 4 0	Griff	3	0,060	
26	02 035038 3 0	Hebelwelle	1	3,150	
27	02 035046 3 0	Zugstange	1	0,168	
28	02 034926 0 0	Rastsegment	1	0,630	
29	02 034913 1 0	Gestänge	1	0,465	
30		Bolzen 10 x 36 x 26 TGL 0-1433 gal Zn	4		
31		Splint 3,2 x 16 TGL 0-94-St gal Cd	8		
32	02 035069 7 0	Hebelwelle	1	1,900	
33		Scheibe 27 TGL 8328 gal Zn	2		
34		Splint 6,3 x 40 TGL 0-94-St gal Cd	2		
35		Gabelkopf 10 x 40 TGL 0-71752 gal Zn	1		
36	02 034057 4 0	Gestänge	1	0,400	
37		Sechskantmutter M 10 TGL 0-934-6 gal Zn	1		
38	02 035076 0 0	Winkelhebel	1	2,200	
39	02 035081 6 0	Lagerbock	1	1,160	
40	02 035084 0 0	Zugstange	1	0,208	
41		Splint 5 x 40 TGL 0-94-St gal Zn	1		
42		Bolzen 8 x 28 x 18 TGL 0-1433 gal Zn	1		
43		Bolzen 8 x 50 x 38 TGL 0-1433 gal Zn	1		
44		Halbrundniet 6 x 20 TGL 0-660-St 34 u-2schlußgeglüht	3		
45		Scheibe 6,4 TGL 17 774-St gal Zn	6		
46		Kugelgriff B 50 TGL 2950	1		

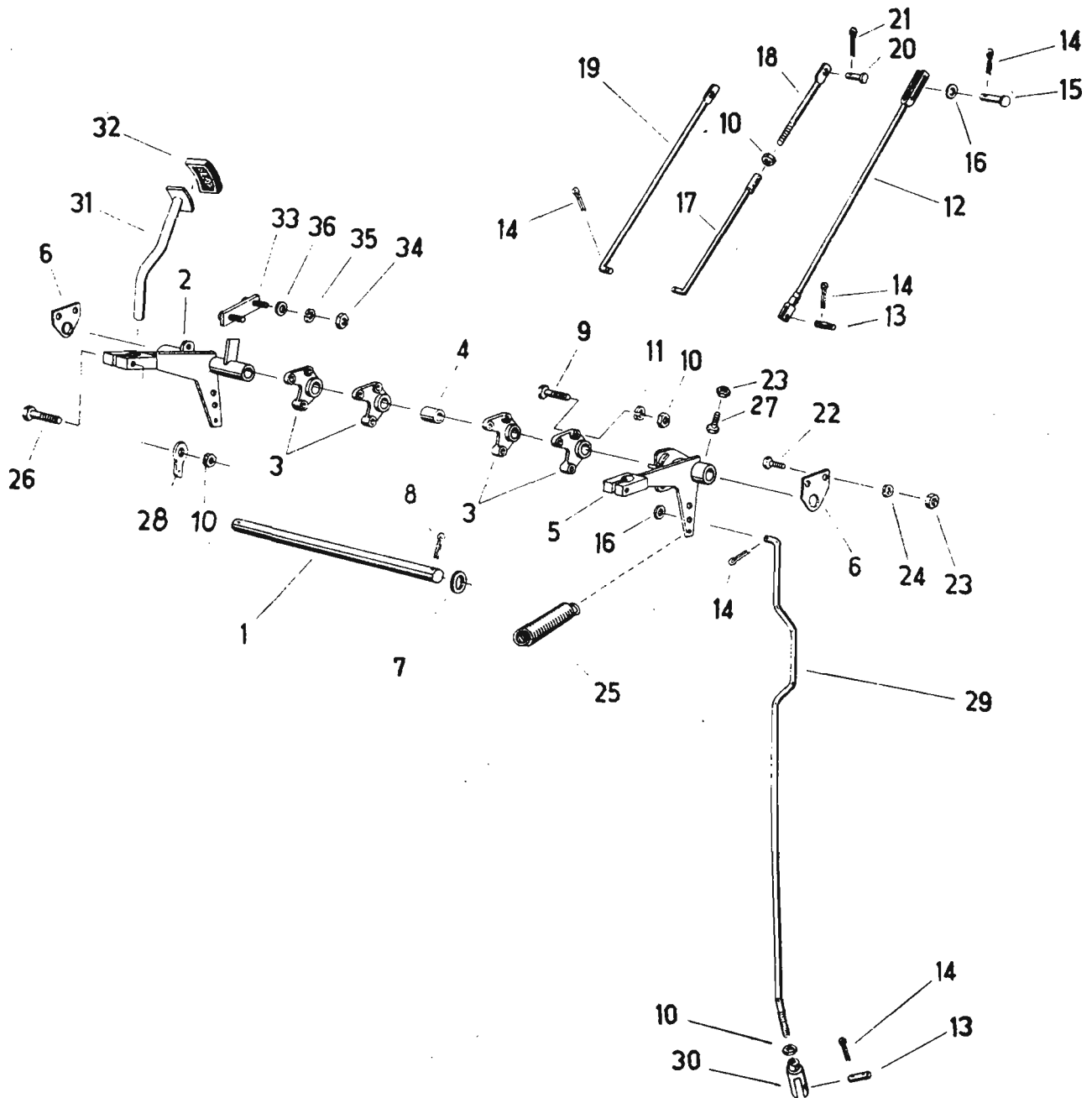

Bild-Nr.	Ersatzteil-Nr.	Benennung	Besond. Stück Kennz.	Masse	Bemerkung
1	02 037142 7 0	Hebelwelle	1	2,550	
2	02 037141 0 0	Zugstange	1		
3		Scheibe 8,4 TGL 17 774-St gal Zn	6		
4		Splint 2 x 16 TGL 0-94-St gal Cd	8		
5		Druckfeder A 2 x 14 x 7,5 TGL 18 395	2		
6	02 035052 7 0	Lasche	2	0,080	
7		Bolzen 10 x 32 x 22 TGL 0-1433	1		
8		Splint 3,2 x 16 TGL 0-94-St gal Cd	7		
9	5550 18 024 0	Waage	1	0,058	
10		Bolzen 10 h 11 x 32 x 25 TGL 18 010	1		
11	MD 603	Zahnsegment	2	0,100	
12	02 034919 7 0	Seilhalter	1	1,710	
13		Sechskantschraube M 8 x 35 TGL 0-933-8,8 gal Zn	2		
14		Federring B 8 TGL 7403 gal Zn	25		
15		Sechskantmutter M 8 TGL 0-934-6 gal Zn	29		
16		Sechskantschraube M 8 x 25 TGL 0-933-5,8 gal Zn	4		
17		Sechskantschraube M 8 x 20 TGL 0-933-5,8 gal Zn	15		
18	02 034068 7 0	Hülse	2	0,004	
19	02 037156 4 0	Hebelwelle	1	1,800	
20		Paßfeder A 8 x 7 x 28 TGL 9500	1		
21	02 035058 4 0	Distanzhülse	1	0,190	
22	02 037303 5 0	Handhebel	1	1,710	
23	5550 17 030 0	Lagerschild	5	0,162	
24		Sechskantschraube M 8 x 45 TGL 0-933-8,8 gal Zn	1		
25	02 029051 4 0	Griff	3	0,060	
26	02 037148 4 0	Hebelwelle	1	3,150	
27	02 037149 2 0	Zugstange	1	0,224	
28	02 037023 3 0	Rastsegment	1	0,196	
29	02 034913 1 0	Gestänge	1	0,465	
30		Bolzen 10 x 36 x 26 TLG 0-1433 gal Zn	4		
31	02 035069 7 0	Hebelwelle	1	1,900	
32		Scheibe 27 TGL 8328 gal Zn	2		
33		Splint 6,3 x 40 TGL 0-94-St gal Zn	2		
34		Gabelkopf 10 x 40 TGL 0-71752 gal Zn	1		
35	02 034057 4 0	Gestänge	1	0,400	
36		Sechskantmutter M 10 TGL 0-934-6 gal Zn	1		
37	02 035076 0 0	Winkelhebel	1	2,200	
38	02 035084 0 0	Zugstange	1	0,208	
39		Druckfeder A 2 x 14 x 11,5 TGL 18 395	1		
40		Splint 5 x 40 TGL 0-94-St gal Zn	1		
41		Bolzen 8 x 28 x 18 TGL 0-1433 gal Zn	1		
42		Halbrundniet 6 x 20 TGL 0-660-M u 8	3		
43		Bolzen 8 x 50 x 38 TGL 0-1433 gal Zn	1		
44		Scheibe 6,4 TGL 17 774-St gal Zn	6		



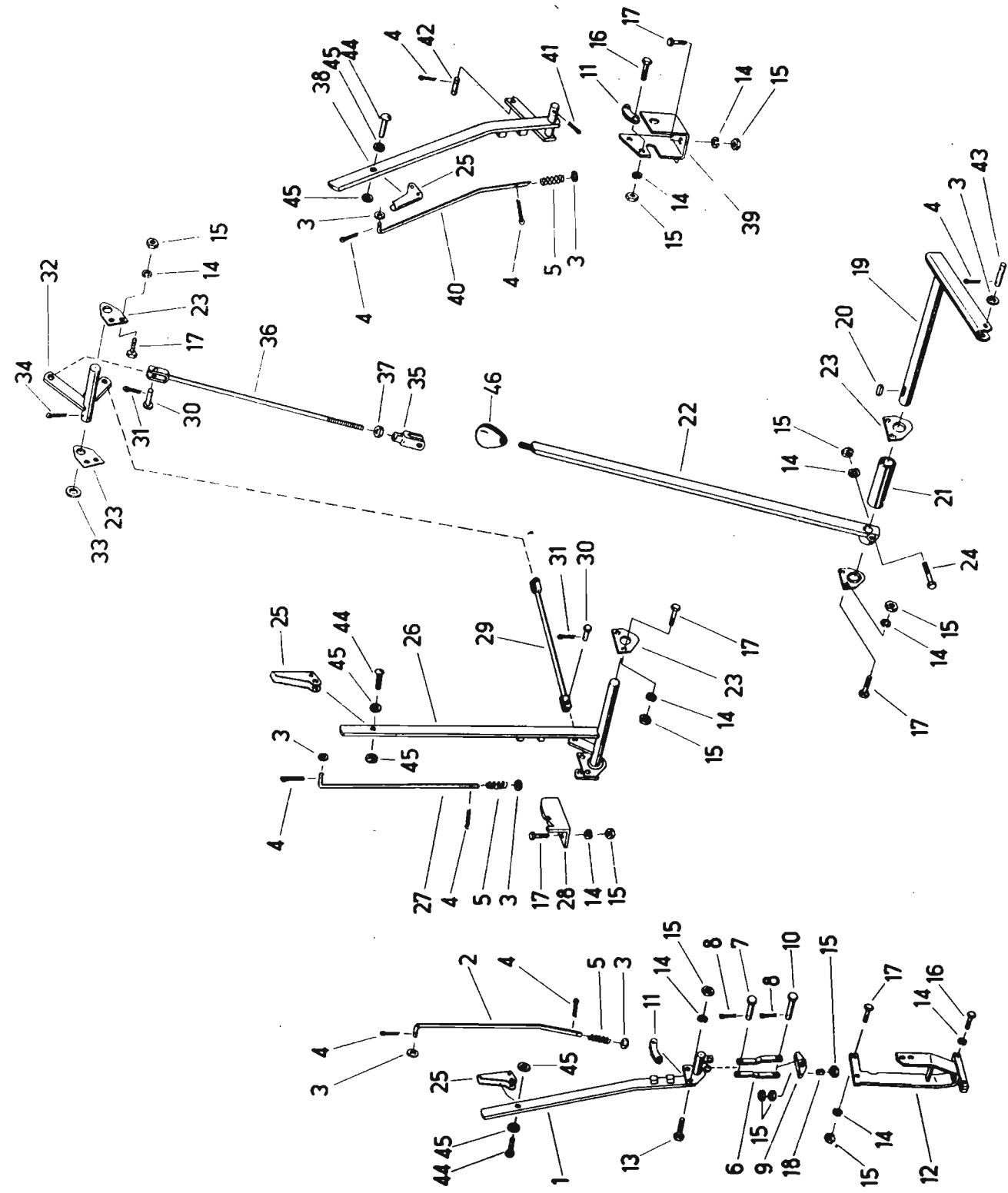

Bild-Nr.	Ersatzteil-Nr.	Benennung	Besond. Kennz.	Stück	Masse	Bemerkung
1	02 031972 0 0	Dachabsorber		1	7,950	
2	02 031979 4 0	Matte		3		
3	02 031980 0 0	Matte		6		
4	02 031981 7 0	Absorber		1	1,409	
5	02 031984 1 0	Matte		3		
6	02 031985 8 0	Absorber, links		1	1,250	
7	02 031988 2 0	Matte		8		
8	02 031989 0 0	Absorber, rechts		1	1,100	
9	02 031993 8 0	Seitennabsorber, links		1	1,905	
10	02 031996 2 0	Matte		3		
11	02 031997 0 0	Seitenabsorber, rechts		1	0,763	
12	02 032000 7 0	Matte		3		
13	02 031928 8 0	Absorber		1	1,050	
14	02 031929 6 0	Matte		4		
15	02 031930 2 0	Absorber		1	0,580	
16	02 031931 0 0	Matte		4		
17	02 031932 7 0	Absorber		1	5,360	
18	02 031935 1 0	Matte		3		
19	02 031936 8 0	Absorber		1	4,350	
20	02 031937 6 0	Matte		3		
21		Scheibe A 9.5 TGL 0-440		17		
22		Federring B 8 TGL 7403 gal Zn		17		
23		Sechskantschraube M 8 x 20 TGL 0-933-8.8 gal Zn		17		
24		Scheibe A 7 TGL 0-440		5		
25		Federring B 6 TGL 7403		5		
26		Zylinderblechschaube B 6.3 x 13 TGL 0-7971		5		

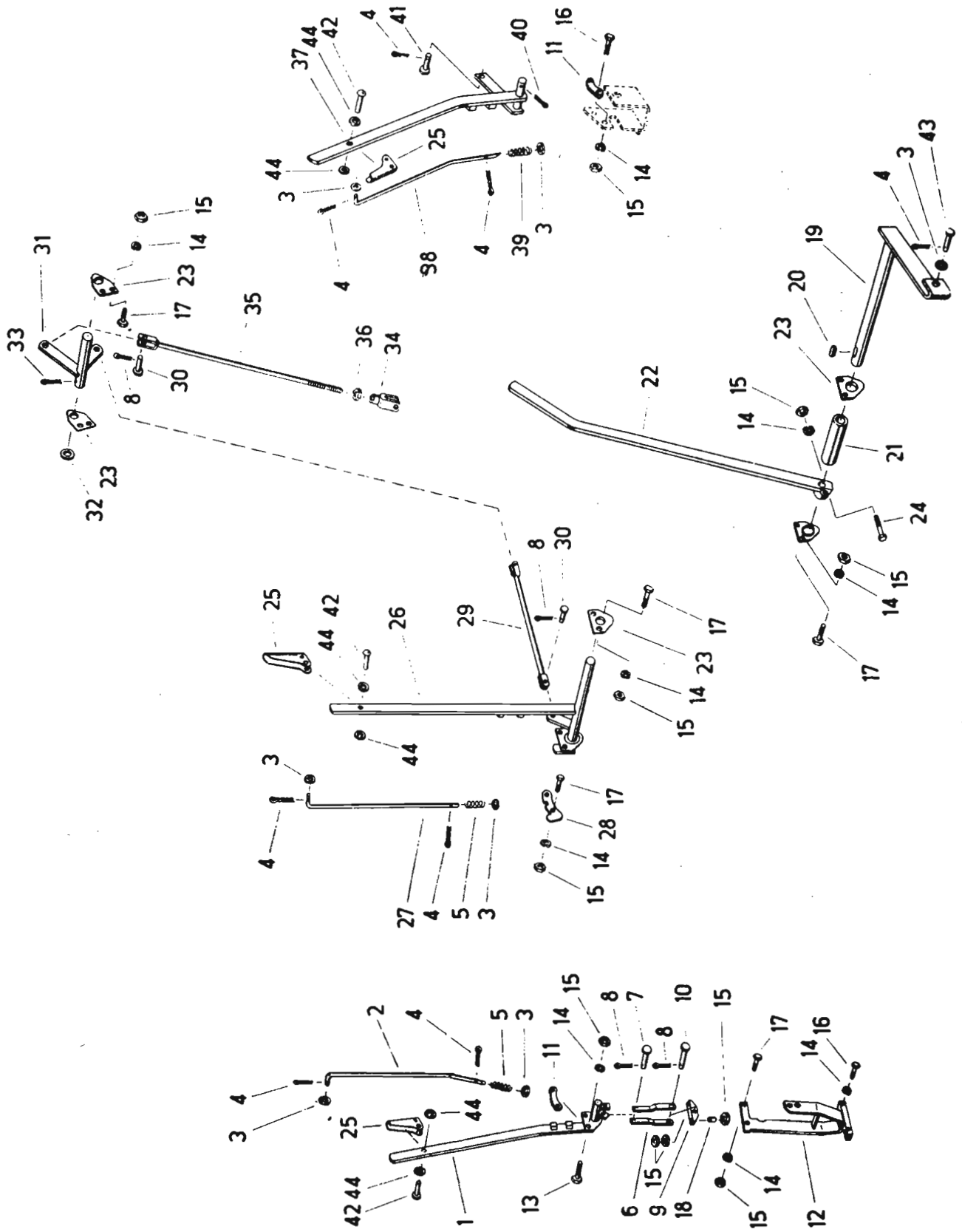

Bild-Nr.	Ersatzteil-Nr.	Benennung	Besond. Kennz.	Stück	Masse	Bemerkung
1	02 053563 1 0	Schirmblech, geschw		1	19.100	
2	02 053564 8 0	Zwischenlage		1	12.900	
3	02 053565 6 0	Deckblech		1	6.650	
4		Sechskantschraube M 5 x 22				
		TGL 0-933-8.8 gal Zn		27		
5		Sechskantmutter M 5				
		TGL 0-934-6 gal Zn		44		
6		Scheibe 5.3 TGL 0-125-St gal Zn		44		
7	02 037913 7 0	Schirm		1	38.600	
8	02 053561 5 0	Leiste		1	0.420	
9	02 053562 3 0	Gummilappen		1	2.850	
10		Sechskantschraube M 5 x 16				
		TGL 0-933-8.8 gal Zn		12		
11	02 037914 5 0	Stütze, vl		1	1.900	
12	02 037915 3 1	Bügel, geschw.		1	2.050	
13		Sechskantschraube M 8 x 35				
		TGL 0-933-8.8 gal Zn		1		
14		Sechskantschraube M 8 x 30				
		TGL 0-933-8.8 gal Zn		2		
15		Scheibe A 9.5 TGL 0-440 gal Zn		1		
16		Federring B 8 TGL 7403 gal Zn		7		
17		Sechskantmutter M 8				
		TGL 0-934-6 gal Zn		3		
18	02 037916 1 0	Seitenabdeckung		1	5.180	
19	02 037917 8 0	Abdeckmatte		1	2.500	
20		Bolzen 10 x 80 x 70				
		TGL 0-1433 gal Zn		2		
21		Splint 3.2 x 16				
		TGL 0-94-St gal Cd		4		
22		Sechskantschraube M 8 x 12				
		TGL 0-933-8.8 gal Zn		4		
23	02 053576 0 0	Dichtstreifen		1	0.380	
24	02 053560 7 1	Winkelblech		1	0.980	
25	02 053559 2 0	Gummiabdeckung		1	3.400	
26	02 053558 4 0	Leiste		1	0.410	
27	02 053566 4 0	Gummimatte		1	0.910	
28	02 053567 2 0	Prallmatte		1	0.310	
29	02 053568 0 0	Befestigungswinkel		1	0.350	
30	02 053569 7 0	Befestigungsleiste		1	0.415	
31	02 053570 3 0	Leiste		2	0.232	

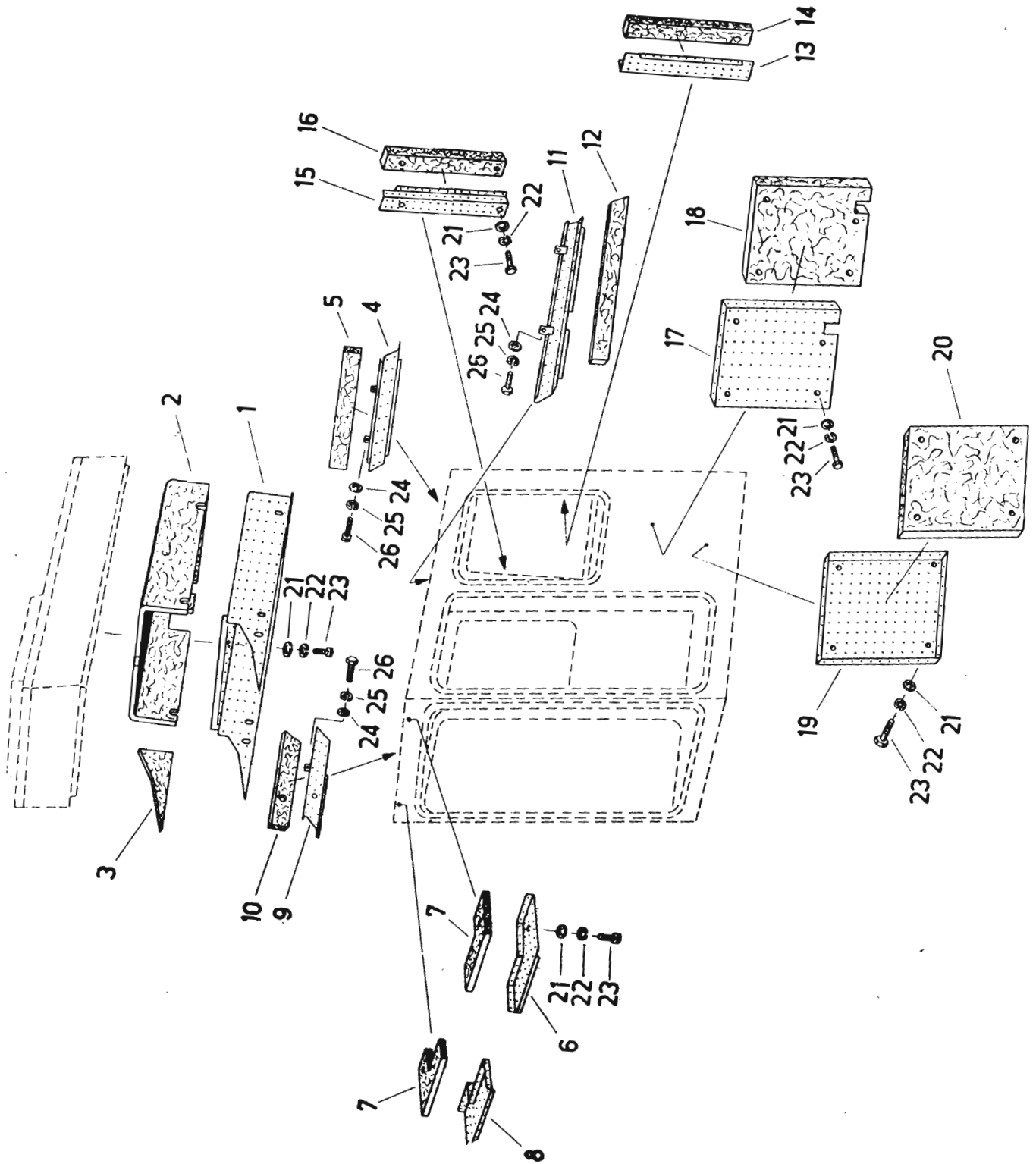

Bild-Nr.	Ersatzteil-Nr.	Benennung	Besond. Kennz.	Stück	Masse	Bemerkung
1	02 053602 10	Konsol		1	1,274	
2	02 053670 40	Hebel, vl		2	0,180	
3	02 053669 80	Anschlag		1	0,026	
4	02 053603 80	Schelle		1	0,020	
5	02 053615 00	Befestigung		2	0,010	
6	02 053614 20	Seilzug		1		
7	02 053616 70	Schelle		2	0,014	
8	02 053617 50	Winkel		1	0,025	
10	02 053599 40	Seilzug		1		
11	02 053671 20	Endschalter		1		
12	GWU	Endschalter, Typ Bernstein		1		
13	02 053598 60	Leitung, Zwangsverriegelung		1		
14		Flachsteckhülse A 6,3-6 TGL 200-3854		1		
15		Zylinderschraube BM 5 x 16				
		TGL 0-84-5.8 gal Zn		4		
16		Federring B 5 TGL 7403 gal Zn		9		
17		Sechskantmutter M 5				
		TGL 0-934-6 gal Zn		9		
18		Sechskantmutter M 6				
		TGL 0-934-6 gal Zn		2		
19		Senkschraube BM 5 x 16				
		TGL 5683-5.8 gal Zn		2		
20		Federring B 6 TGL 7403 gal Zn		2		
21		Befestigungsschelle C 8				
		TGL 39-709 gal Zn		1		
22		Zylinderschraube BM 4 x 10				
		TGL 0-84-5.8 gal Zn		2		
23		Federring B 4 TGL 7403 gal Zn		2		
24		Halteband B 80				
		TGL 22981-St gal Zn		1		
25		Stopfbuchsverschraubung				
		C pg 13,5 x 7 TGL 10492		2		
26		Sechskantmutter M 4				
		TGL 0-934-6 gal Zn		1		
28		Sechskantschraube M 5 x 22				
		TGL 0-933-5.6 gal Zn		7		
29		Befestigungsschelle A 8				
		TGL 39-709		1		
30		Scheibe 5,3 TGL 0-125-St gal Zn		8		
31		Klemmbügel, rund M 10 x 62 x 80				
		TGL 33-15 750		2		
32		Sechskantmutter M 10				
		TGL 0-934-6 gal Zn		4		
33		Federring B 10 TGL 7403 gal Zn		4		
34		Zugfeder A 2 x 14 x 25 Ba TGL 18 397		2		
35		Zylinderstift 10h 9 x 50 TGL 0-7		1		
36		Splint 1,6 x 16 TGL 0-94-St		2		
37		Gewindestift M 5 x 12 TGL 0-551		1		
o. A.		Halteband A 140				
		TGL 22 981-St gal Zn		2		

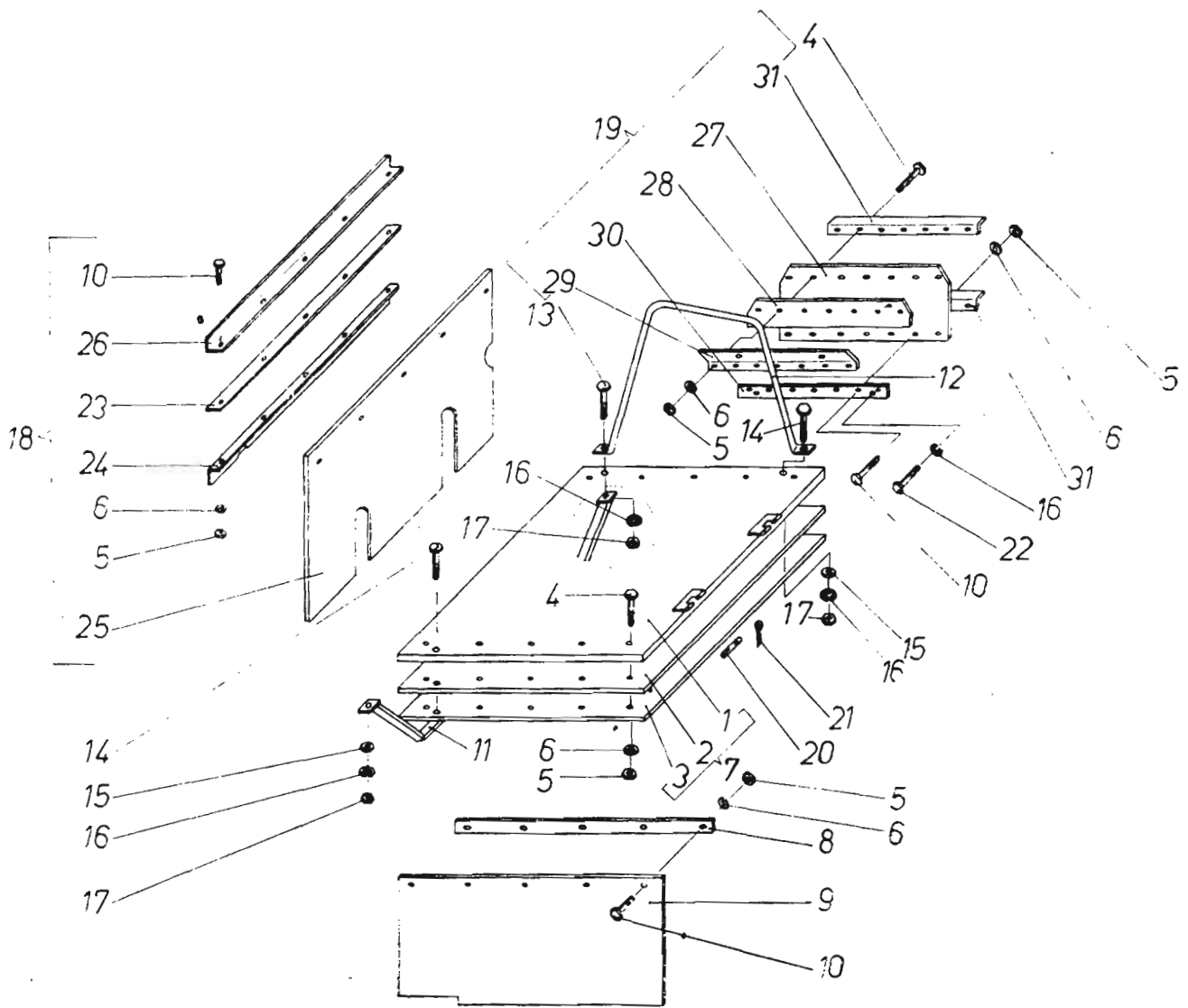

Bild-Nr.	Ersatzteil-Nr.	Benennung	Besond. Kennz.	Stück	Masse	Bemerkung
1	02 036025 60	Trog		1	208,000	
2	02 036048 10	Distanzbuchse		1	0,047	
3	5550 60 035 0	Verschluß		2	0,215	
4		Flachrundschrabe M 10 x 25				
		TGL 0-603 gal Zn		2		
5		Scheibe 10,5 TGL 0-125-St gal Zn		4		
6	02 036015 10	Schutz, rechts		1	9,510	
7	02 035995 30	Lagerbock, links		1	4,550	
8	02 036000 60	Lagerbock, rechts		1	9,370	
9	02 035969 70	Abdeckkappe, links		1	6,900	
10	02 035988 10	Abdeckkappe, rechts		1	7,600	
11	02 035972 80	Schleifsohle		2	7,770	
12	02 035973 60	Gleitblech		2	3,480	
13	02 030416 00	Vorstecker		5	0,630	
14		Klappstecker A 50 TGL 33-16 120		5		
15		Bolzen 16 x 100 x 87				
		TGL 0-1433		1		
16		Sechskantmutter M 10				
		TGL 0-934-8 gal Zn		4		
17	02 035833 30	Stützbein		1	3,520	
18		Bolzen 20 x 125 x 108 TGL 0-1433		1		
19		Splint 5 x 32 TGL 0-94-St gal Cd		2		
20		Scheibe 15 TGL 8328 gal Zn		9		
21		Sechskantmutter M 12				
		TGL 0-934-6 gal Zn		15		
22		Zahnscheibe A 12 TGL 0-6797 gal Zn		12		
23		Zahnscheibe A 10				
		TGL 0-6797 gal Zn		2		
24	02 036047 30	Anschlagwinkel		2	0,118	
25		Scheibe 14 TGL 8328 gal Zn		2		
26	5550 60 037 0	Zughaken		2	0,033	
27		Sechskantschraube M 8 x 16				
		TGL 933-8.8 gal Zn		6		
28		Sechskantmutter M 8				
		TGL 0-934-8 gal Zn		6		
29		Sechskantmutter M 10				
		TGL 0-934-6 gal Zn		4		
30		Sechskantschraube M 12 x 25				
		TGL 0-933-8.8 gal Zn		16		
31		Sechskantschraube M 8 x 14				
		TGL 0-933-8.8 gal Zn		4		
32		Scheibe 9.5 TGL 8328 gal Zn		10		
33	02 036041 61	Zinkenrechen		1	12,100	
34	02 036050 40	Zinken		11	0,450	
35		Bolzen 16 x 80 x 63				
		TGL 0-1433		1		
36		Splint 4 x 25 TGL 0-94-St gal Zn		4		
37	02 037832 0 0	Übergabebloch		1	3,100	
38		Flachrundschrabe M 10 x 30				
		TGL 0-603-4.8 gal Zn		4		
39		Federring B 10 TGL 7403 gal Zn		4		



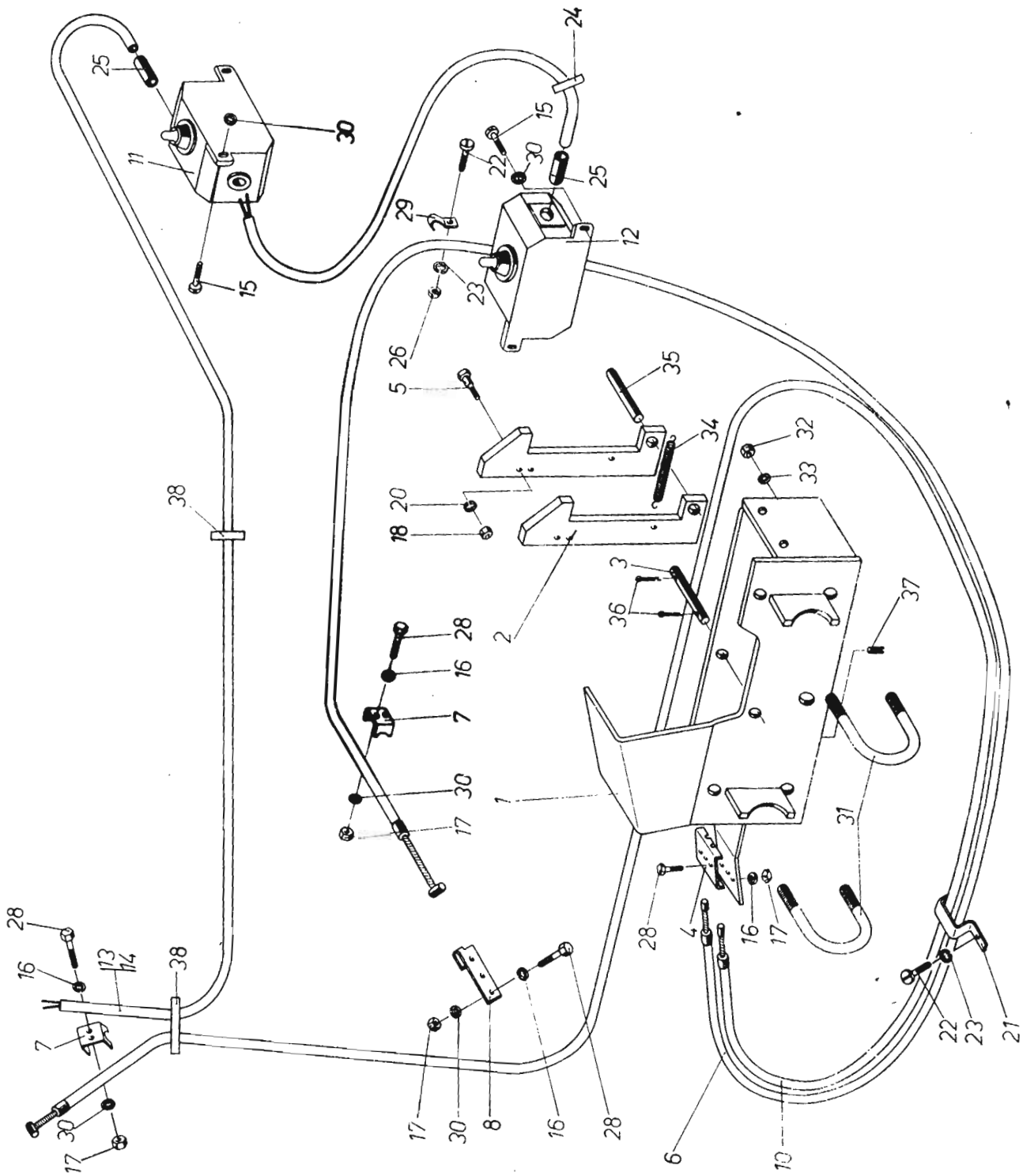

Bild-Nr.	Ersatzteil-Nr.	Benennung	Besond. Kennz.	Stück	Masse	Bemerkung
1	02 035928 7 1	Trommelwelle		1	24,500	
2	02 035944 7 0	Führungshebel		4	1,460	
3	02 035945 5 0	Hebel		4	1,200	
4	02 035939 1 0	Zinkenträger		4	13,500	
5	02 035949 6 0	Doppelfederzinken		44		
6	02 030246 4 0	Beilage		44	0,055	
7		Sechskantschraube M 10 x 30 TGL 0-933-8.8 gal Zn		44		
8		Sechskantmutter M 10 TGL 0-934-8 gal Zn		136		
9		Zahnscheibe A 10 TGL 0-6797 gal Zn		8		
10	02 035925 4 0	Lagerschale		8	0,151	
11	02 035926 2 0	Lagerbuchse		8	0,030	
12	02 030239 2 0	Rolle		4		
13		Rillenkugellager 6203-RS TGL 2981 C 3		8		
14	02 030240 7 0	Dichtscheibe		8	0,002	
15		Sicherungsring 17 TGL 0-471		4		
16		Sechskantschraube M 12 x 90 TGL 0-933-8.8 gal Zn		8		
17		Sechskantmutter M 12 TGL 0-934-8 gal Zn		8		
18		Flachrundschrabe M 10 x 25 TGL 0-603 gal Zn		24		
19		Federring B 10 TGL 7403 gal Zn		24		
20		Spannschloß M 16 TGL 0-1480		1		
21	02 035963 1 0	Ösenschrabe		1	0,230	
22	02 035966 4 0	Gabelschraube		1	0,380	
23		Sechskantmutter AM 16 TGL 0-439-6 gal Zn		1		
24		Bolzen 16 x 60 x 48 TGL 0-1433		2		
25		Splint 4 x 25 TGL 0-94-St gal Cd		4		
26	02 036036 0 0	Führungskurve		1	0,700	
27		Sechskantschraube M 10 x 20 TGL 0-933-8.8 gal Zn		6		
28	02 035822 0 0	Stütze		1	0,750	
29		Stellringlager L 207 TGL 20 904		2		
30	02 030401 5 0	Lagerschale		4	0,185	
31		Sicherungsring 35 TGL 0-471		2		
32	02 035823 7 0	Schutzring		1	0,090	
33		Sicherungsring 28 TGL 0-471		1		
34	02 035824 5 1	Keilriemenscheibe		1	6,200	
35		Sicherungsring 30 TGL 0-471		1		
36	02 035825 3 1	Abstreifer		21		
37		Sechskantschraube M 8 x 14 TGL 0-933-8.8 gal Zn		84		
38	02 035938 3 0	Zinkenwelle		4	20,937	
39		Scheibe 11,5 TGL 8328 gal Zn		4		

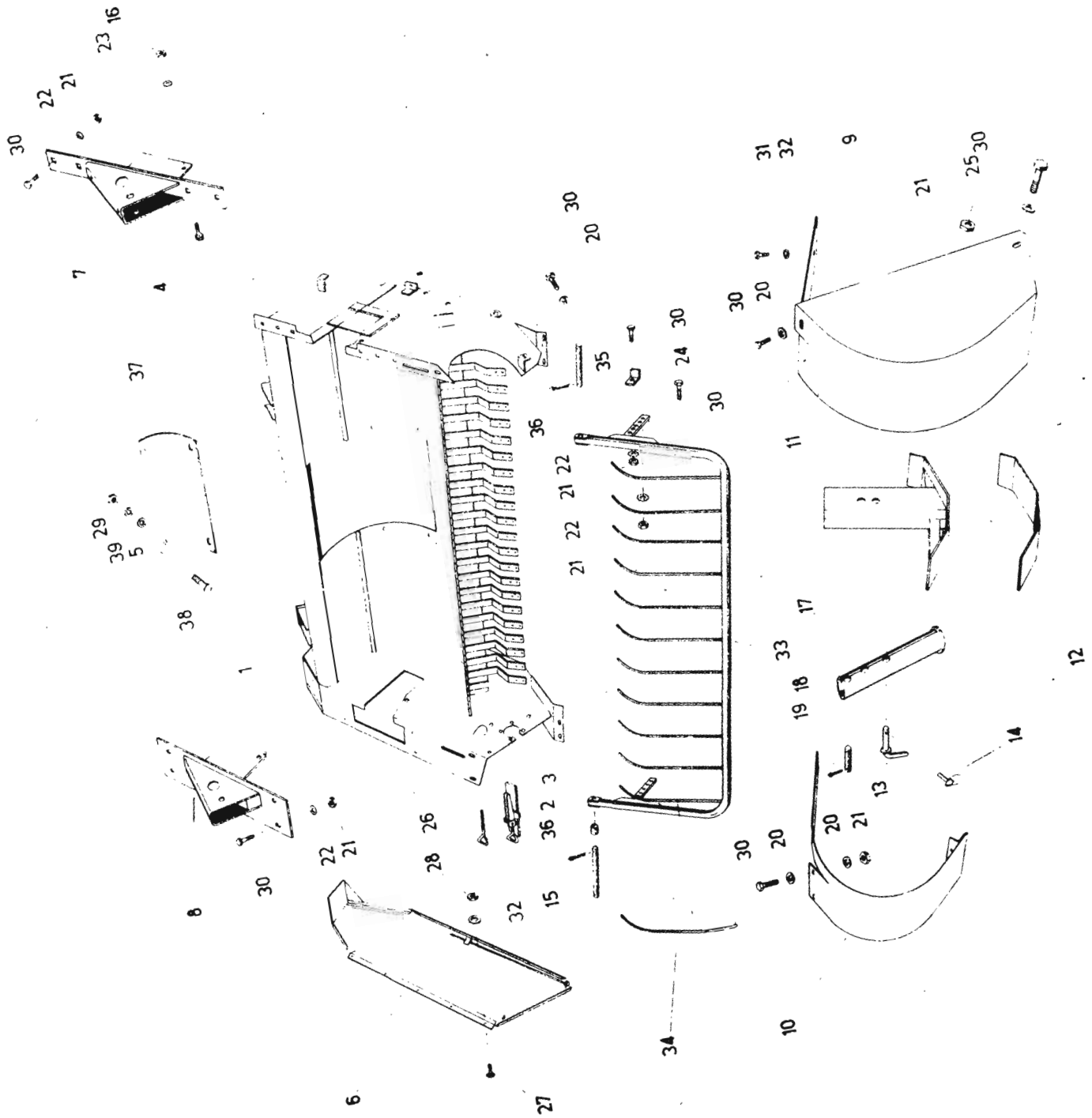

Bild-Nr.	Ersatzteil-Nr.	Benennung	Besond. Kennz.	Stück	Masse	Bemerkung
1	02 035953 5 0	Welle		1	2,150	
2	02 030312 7 0	Kettenrad, 12 Z		1	1,580	
3	02 035954 3 0	Distanzbuchse		1	0,080	
4	02 030401 5 0	Lagerschale		4	1,185	
5		Stellringlager L 207 TGL 20 904		2		
6	02 035957 6 0	Platte		1	0,700	
7		Flachrundschraube M 10 x 25				
		TGL 0-603 gal Zn		12		
8		Sechskantmutter M 10				
		TGL 0-934-8 gal Zn		14		
9		Zahnscheibe A 10				
		TGL 0-6797 gal Zn		14		
10	02 035958 4 0	Keilriemenscheibe		1	4,500	
11	02 035959 2 0	Scheibe		2	0,088	
12		Sechskantschraube M 10 x 30				
		TGL 0-933-8.8 gal Zn		2		
13	02 035826 1 0	Spannbügel		1	1,330	
14	02 030321 5 0	Kettenrad, 13 Z		1	0,824	
15	02 030323 1 0	Deckscheibe		2	0,008	
16	02 035829 4 0	Distanzbuchse		1	0,103	
17	02 035830 0 0	Distanzbuchse		1	0,078	
18	02 011984 2 0	Scheibe	n. Bed.			
19	02 035831 7 0	Bolzen		1	0,528	
20		Sechskantmutter M 20 x 1,5				
		TGL 0-934-5 gal Zn		1		
21		Scheibe 22 x 50 x 8				
		FoN 14510-St gal Zn		2		
22		Zahnscheibe A 20 TGL 0-6797 gal Zn		1		
23		Rollenkette 16 B-01-75 TGL 11 796		1		
24		Schmalkeilriemen SPC x 2800				
		TGL 14 489		1		
25	02 035906 1 0	Schnecke		1	59,000	
26	02 035898 5 0	Doppelführungsplatte		2	0,400	
27		Flanschlager FGE 208 TGL 20 906		2		
28	02 035901 2 0	Führungsplatte		4	0,170	
29		Sechskantschraube M 12 x 35				
		TGL 0-933-8.8 gal Zn		8		
30		Zahnscheibe A 12				
		TGL 0-6797 gal Zn		8		
31	02 035902 0 0	Distanzhülse		1	0,240	
32		Zugfeder B 4.5 x 32 x 25				
		Aag TGL 18 397		2		
33	02 030334 4 0	Kupplungsteil		1	5,850	
34	02 030339 3 0	Tellerfeder B 60r TGL 18 399 gal Zn		5	0,360	
35		Kugel 9/32 III TGL 15 515		54		
36	02 030336 0 0	Kettenrad, 58 Z		1	10,800	
37	02 030337 7 0	Platte		1	2,200	
38		Nutmutter AM 60 x 1.5 TGL 20 149				
		Bl. 1 gal Zn		2		
39		Kupplungsbelag 200 x 130 x 3.5				
		TGL 13 561		2		
40	02 030333 6 0	Rutschkupplung, komplett		1		

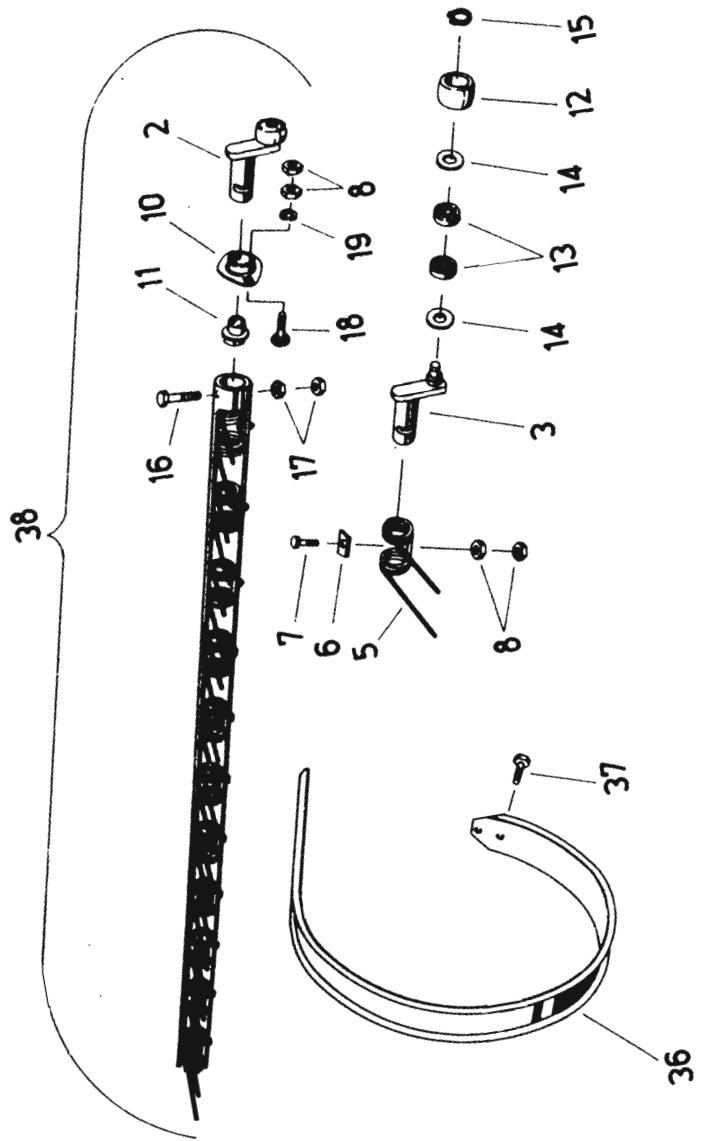
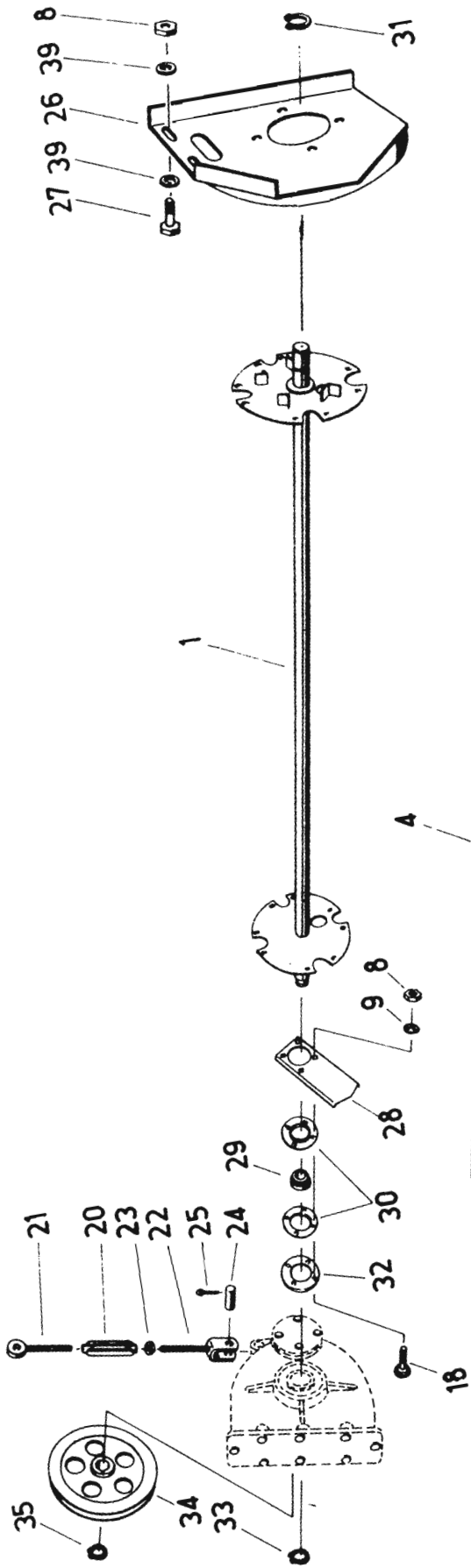

Bild-Nr.	Ersatzteil-Nr.	Benennung	Besond. Kennz.	Stück	Masse	Bemerkung
1	5906 36 000 1	Stirnradgetriebe		1	20,400	
2	5906 36 004 1	Getriebegehäuse		1	5,350	
3	5906 36 012 0	Geradstirnradwelle		1	1,310	
4		Wellendichtring D 35 x 47 x 7 TGL 16 454		1		
5		Zylinderrollenlager NJ 207 TGL 2988		1		
6		Paßfeder A 8 x 7 x 50 TGL 9500		1		
7		Rillenkugellager 6207 TGL 2981		1		
8	5906 36 013 0	Deckel		1	0,235	
9		Sechskantschraube M 8 x 20 TGL 0-558		12		
10	5906 36 014 1	Hohlwelle		1	1,920	
11		Rillenkugellager 6011 TGL 2981		4		
12		Paßscheibe 55 x 1 TGL 10 404-St		2		
13		Sicherungsring 90 TGL 0-472		2		
14		Wellendichtring D 55 x 90 x 10 TGL 16 454		2		
15		Buchse C 28/36r6 x 14 TGL 6558-C 15		1		
16		Verschlußschraube M 26 x 1,5 TGL 0-7604-5.6		2		
17		Dichtring A 26 x 32 TGL 0-7603 Al		2		
18	5906 29 022 0	Deckel		1	1,250	
19	5906 29 023 0	Dichtung		1	0,005	
20	5906 36 007 0	Geradstirnrad		1	7,790	
21		Druckfeder B 2 x 14 x 17,5 TGL 18 395		1		
22	5906 36 009 0	Sperrklinke		1	0,200	
23		Paßscheibe 20 x 1 TGL 10 404-St		2		
24	5906 36 008 0	Bolzen		1	0,130	
25		Sicherungsring 20 TGL 0-471		2		

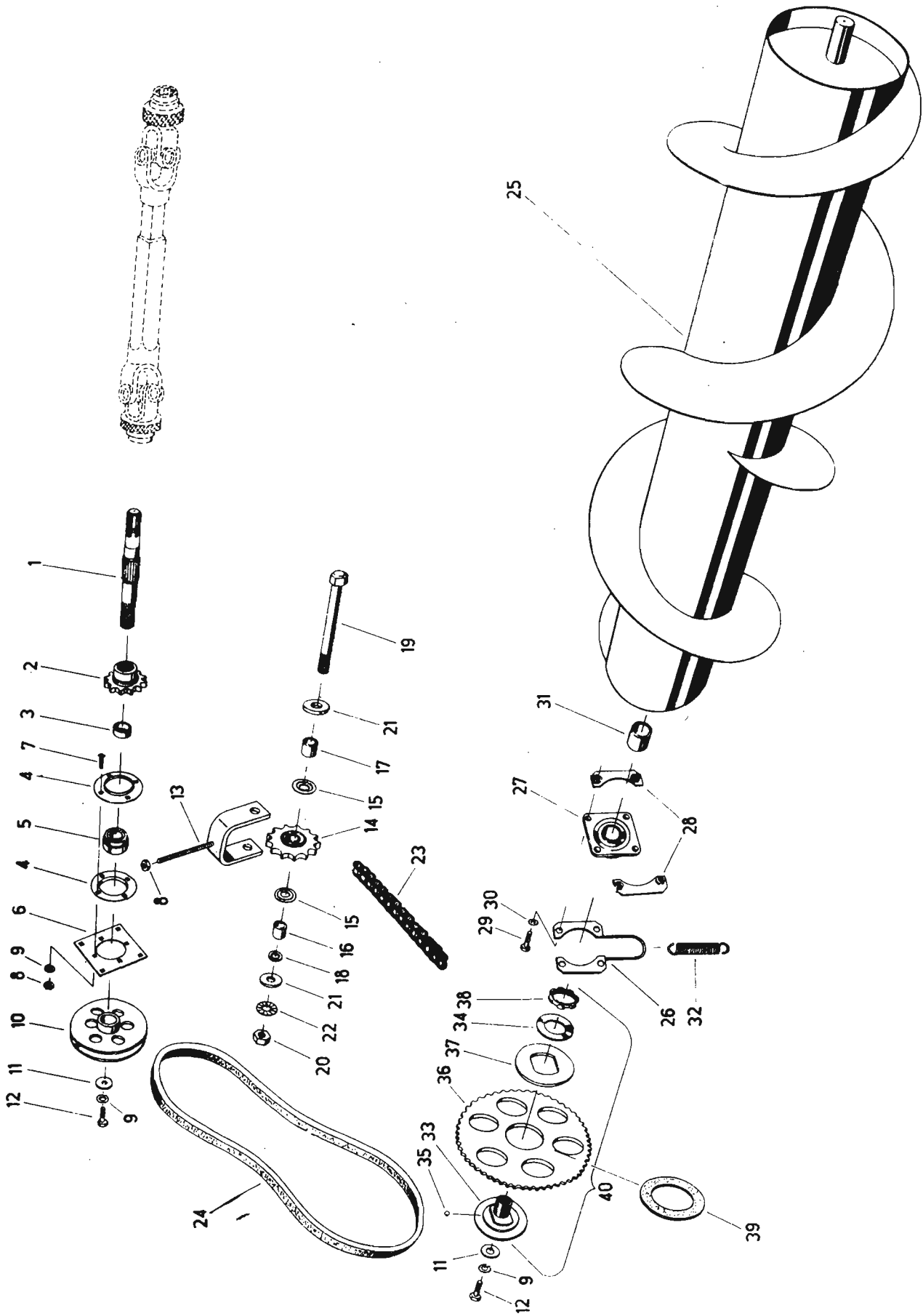

Bild-Nr.	Ersatzteil-Nr.	Benennung	Besond. Stück Kennz.	Masse	Bemerkung
1	02 036440 3 2	Rahmen	1	320,00	
2	02 036423 5 0	Verkleidung	1	13,760	
3		Sechskantschraube M 8 x 16			
		TGL 0-933-8.8 gal Zn	4		
4		Scheibe A 0,5 TGL 0-440	4		
5		Sechskantmutter M 8			
		TGL 0-934-8 gal Zn	4		
6	02 036313 8 0	Schutz	1	5,090	
7		Scheibe A 11,5 TGL 0-440 gal Zn	41		
8		Sechskantschraube M 10 x 20			
		TGL 0-933-8.8 gal Zn	17		
9	02 036317 0 0	Kettenschutz	1		
10		Sechskantmutter M 10			
		TGL 0-934-8 gal Zn	31		
11	02 036316 2 0	Keilriemenschutz	1	1,150	
12		Sechskantschraube M 10 x 20			
		TGL 0-933-8.8 gal Zn	2		
13	02 036640 5 0	Fingerkappe	1	0,460	
14		Sechskantschraube M 10 x 25			
		TGL 0-933-8.8 gal Zn	8		
15	02 036312 1 0	Deckel	1	1,260	
16		Scheibe 10,5 TGL 17 774 gal Zn	4		
17		Sechskantschraube M 6 x 30			
		TGL 0-601-4.6 gal Zn	4		
18		Sechskantschraube M 6 x 50			
		TGL 0-933-5.6 gal Zn	4		
19		Sechskantmutter M 6			
		TGL 0-934-6 gal Zn	8		
20	02 035690 1 0	Verschluß	2	0,380	
21		Sechskantschraube M 10 x 30			
		TGL 0-933-8.8 gal Zn	16		
22	02 036561 3 0	Balken	1	48,900	
23	02 036564 6 0	Schleifschuh	2	4,550	
24	02 036567 0 0	Konsol	2	0,650	
25	5556 03 102 0	Reibungsplatte	7	0,084	
26	5556 03 101 0	Führungsplatte	7	0,121	
27	5556 03 103 0	Messerhalter	7	0,230	
28	5125 00 039	Unterlage (0,5 mm dick)	30	0,101	
29		Finger HA TGL 5876	33		
30		Sechskantschraube M 12 x 20			
		TGL 0-933-8.8 gal Zn	19		
31		Sechskantschraube M 12 x 35			
		TGL 0-933-8.8 gal Zn	24		
32		Sechskantmutter M 12			
		TGL 0-934-8 gal Zn	10		
33		Scheibe 14 x 45 x 6			
		FoN 14510-St 52-3	4		
34		Scheibe 11 x 36 x 6			
		FoN 14510-St 52-3	8		
35	02 036385 3 0	Mähmesser	1		
36	02 036568 7 0	Fingerbalkenschutz	2	0,850	
37		Scheibe A 11,5 TGL 0-440 gal Zn	22		
38		Senkriet 5 x 25 TGL 0-661 Mu-8	33		
39	02 030416 0 0	Vorstecker	2	0,630	
40		Klappstecker A 50 TGL 33-16120	2		
41	02 036560 5 0	Fingerbalken, komplett	1	80,100	
42	02 036386 1 0	Messerkopf	1	1,800	
43	02 030393 0 0	Gummibuchse	1	0,600	
44		Senkriet 5 x 16 TGL 0-661-C 35 q	57		
45	02 036868 1 0	Versteifungsstrebe	1	1,240	
46		Senkriet 5 x 22 TGL 0-661 C 35 q	9		
47		Messerklinge A 10/3 TGL 6005	33		
48		Räumplatte D TGL 6005	7		
49	02 036644 6 0	Distanzschiene	4	0,285	
50	02 036645 4 0	Gummiplatte	4	0,045	
51	02 036285 2 0	Spannwinkel	2	0,190	
52		Sechskantmutter BM 10			
		TGL 0-439-6 gal Zn	4		
53		Sechskantschraube M 16 x 50			
		TGL 0-931-8.8 gal Zn	4		



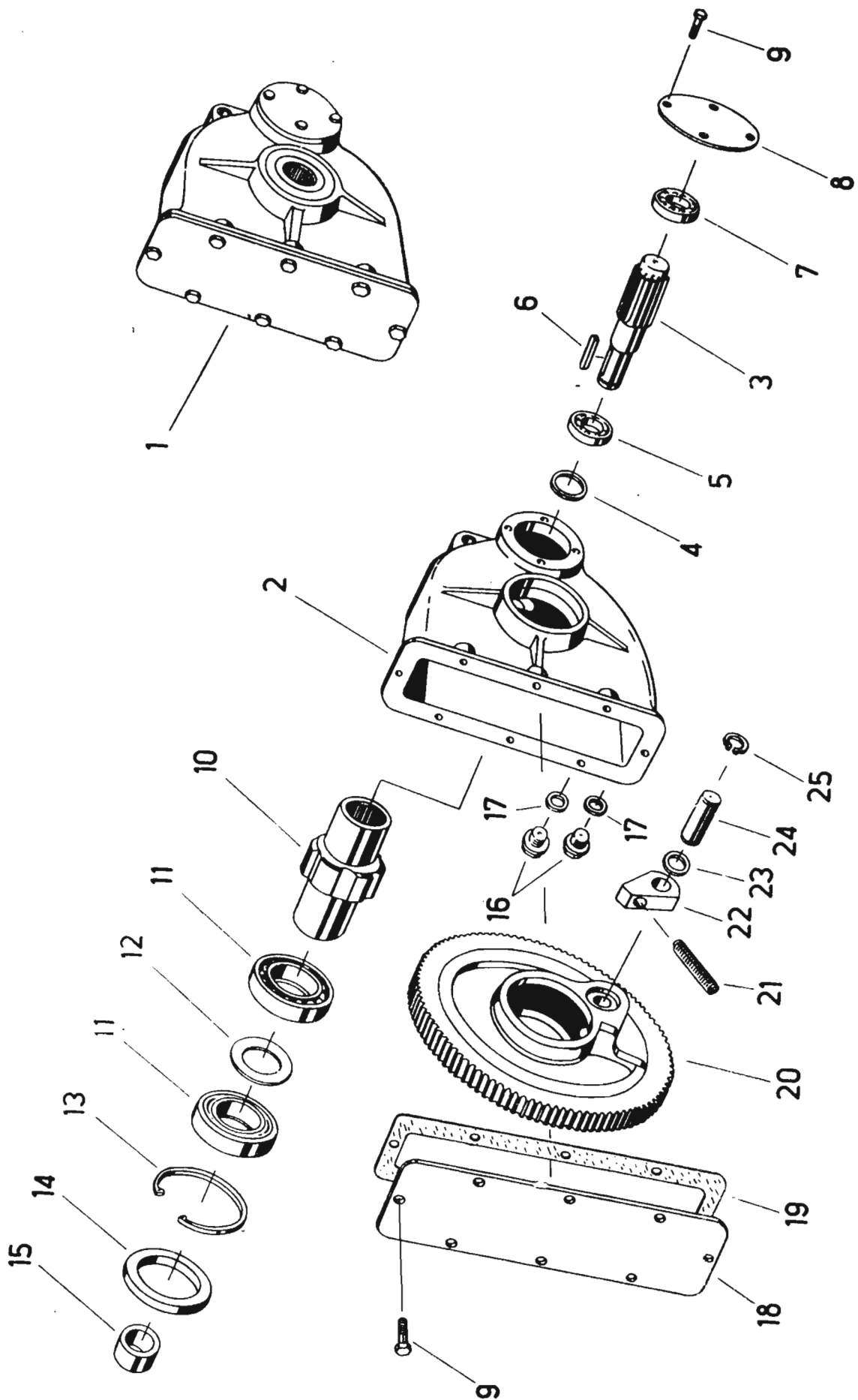

Bild-Nr.	Ersatzteil-Nr.	Benennung	Besond. Kennz.	Stück	Masse	Bemerkung
54		Scheibe 18 x 45 x 6 FoN 14510-St 52-3		3		
55		Sechskantmutter M 16 TGL 0-934-8 gal Zn		4		
56	02 036841 5 0	Abweiserblech, schräg		1	13,600	
57		Federring B 12 TGL 7403 gal Zn		6		
58		Scheibe A 14 TGL 0-440 gal Zn		6		
59	02 036848 0 0	Strebe, unten		1	1,120	
60	02 036849 7 0	Versteifungsstrebe		1	1,150	
61	02 036850 3 0	Fingerkappe		1	0,829	
62	02 036861 6 0	Abweisblech, gerade		1	9,470	
63	02 036867 3 0	Strebe, unten		1	1,080	
64		Sechskantmutter BM 16 TGL 0-439-6 gal Zn		4		
65		Fingerplatte A TGL 5874		33		
o. A.	02 037832 0 0	Übergabeblech		1	3,100	
o. A.		Flachrundschraube M 10 x 30 TGL 0-603-4.8 gal Zn		4		
o. A.		Sechskantmutter M 10 TGL 0-934-6 gal Zn		4		
o. A.		Scheibe 10,5 TGL 0-125-St gal Zn		4		
o. A.		Federring B 10 TGL 7403 gal Zn		4		

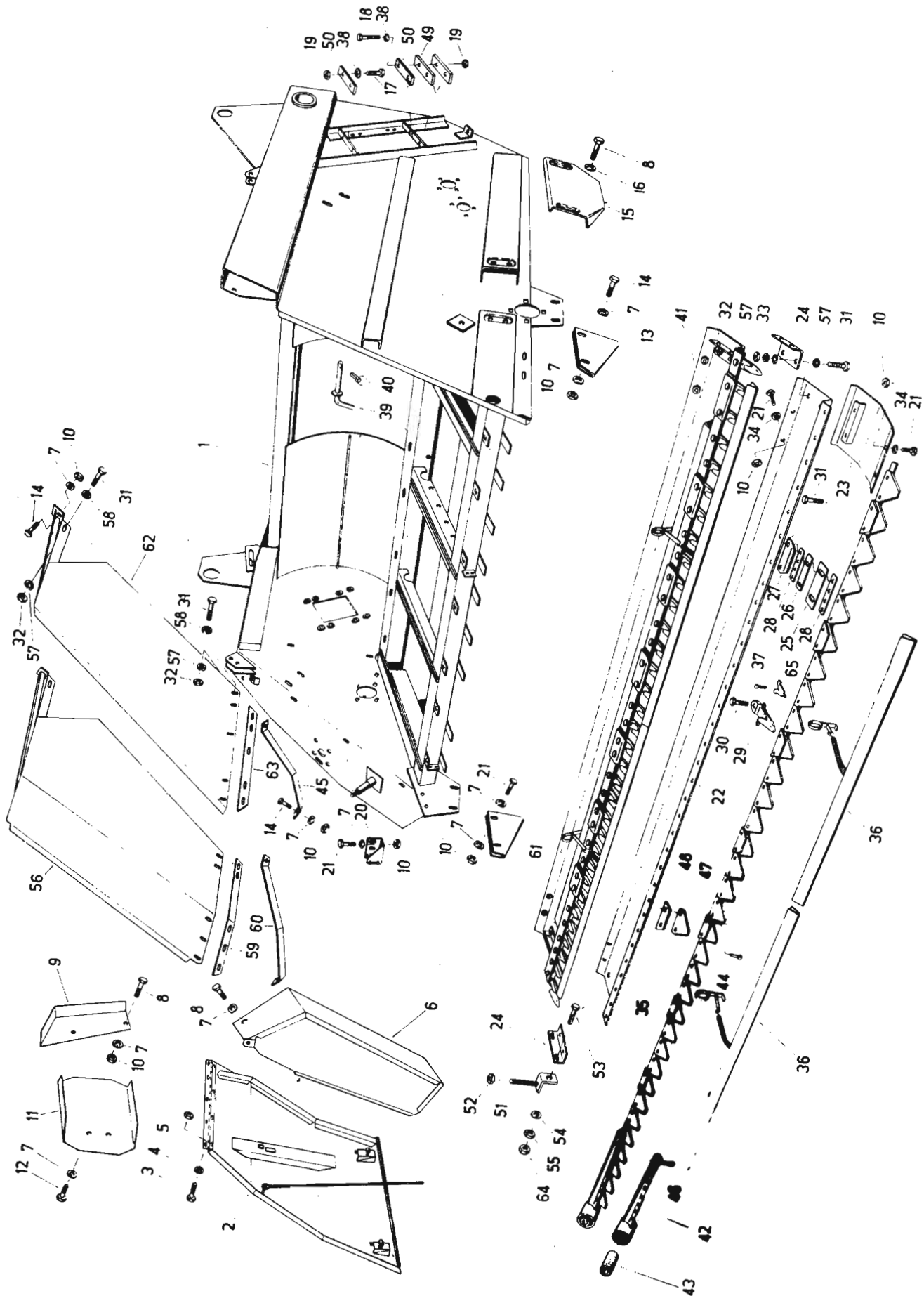

Bild-Nr.	Ersatzteil-Nr.	Benennung	Besond. Stück Kennz.	Masse	Bemerkung
1	02 036336 3 0	Welle	1	2,650	
2	02 0303312 7 0	Kettenrad, 12 Z.	1		
3		Stellringlager L 208 TGL 20 904	1		ohne Stellring
4	02 030212 6 0	Lagerschale	2		
5	02 036338 8 0	Platte	1	0,942	
6		Flachrundschrabe M 10 x 25			
		TGL 0-603 gal Zn	12		
7		Sechskantmutter M 10			
		TGL 0-934-6 gal Zn	4		
8		Federring B 10 TGL 7403 gal Zn	12		
9		Scheibe 14 x 45 x 6			
		FoN 14510-St 52-3	1		
10	02 031381 1 0	Keilriemenscheibe	1		
11		Endscheibe C 13 x 50 TGL 17 481	1		
12		Federring B 12 TGL 7403 gal Zn	1		
13		Sechskantschraube M 12 x 35			
		TGL 0-933-8.8 gal Zn	1		
14		Sechskantmutter M 12			
		TGL 0-934-8 gal Zn	2		
15		Sechskantmutter M 10			
		TGL 0-934-8 gal Zn	8		
16	02 030401 5 0	Lagerschale	2		
17		Stellringlager L 207 TGL 20 904	1		
18	02 036241 8 0	Kettenrad, 15 Z.	1	0,650	
19	02 036244 2 0	Kettenrad, 19 Z.	1	1,130	
20	02 036243 4 0	Sprengring	1	0,007	
21		Schmalkeilriemensatz 2-SPC x 3000			
		TGL 14 489 grob	1		
22		Rollenkette 16 B-01-75 TGL 11 796	1		
23	02 036245 0 0	Spannbügel	1	0,775	
24	02 036250 6 0	Bolzen	1	0,430	
25		Federring B 2 0 TGL 7403 gal Zn	1		
26		Scheibe 22 x 50 x 8			
		FoN 14510-St 52-3	3		
27	02 036248 3 0	Distanzbuchse	1	0,100	
28	02 030323 1 0	Deckscheibe	2		
29	02 03 0321 5 0	Kettenrad, 13 Z.	1		
30	02 036249 1 0	Distanzbuchse	1	0,060	
31		Paßscheibe 20 x 0,5 TGL 10404-St	n. Bed.		
32	02 036283 6 0	Spannschraube	1	0,310	
33		Scheibe 13 TGL 17 774-St gal Zn	1		
34	02 036280 3 0	Spannwinkel	1	0,510	
35	02 036286 0 0	Distanzbuchse	1	0,030	
36	02 036278 0 0	Spannrolle ,komplett	1	4,060	
37		Rillenkugellager 6204-RS TGL 2981	2		
38		Sicherungsring 47 TGL 0-472	2		
39	02 031159 4 0	Deckscheibe	2		
40		Scheibe 21 TGL 17 774-St gal Zn	1		
41		Sechskantmutter M 20 x 1,5			
		TGL 0-934-6 gal Zn	2		
		* Drehzahlveränderung			

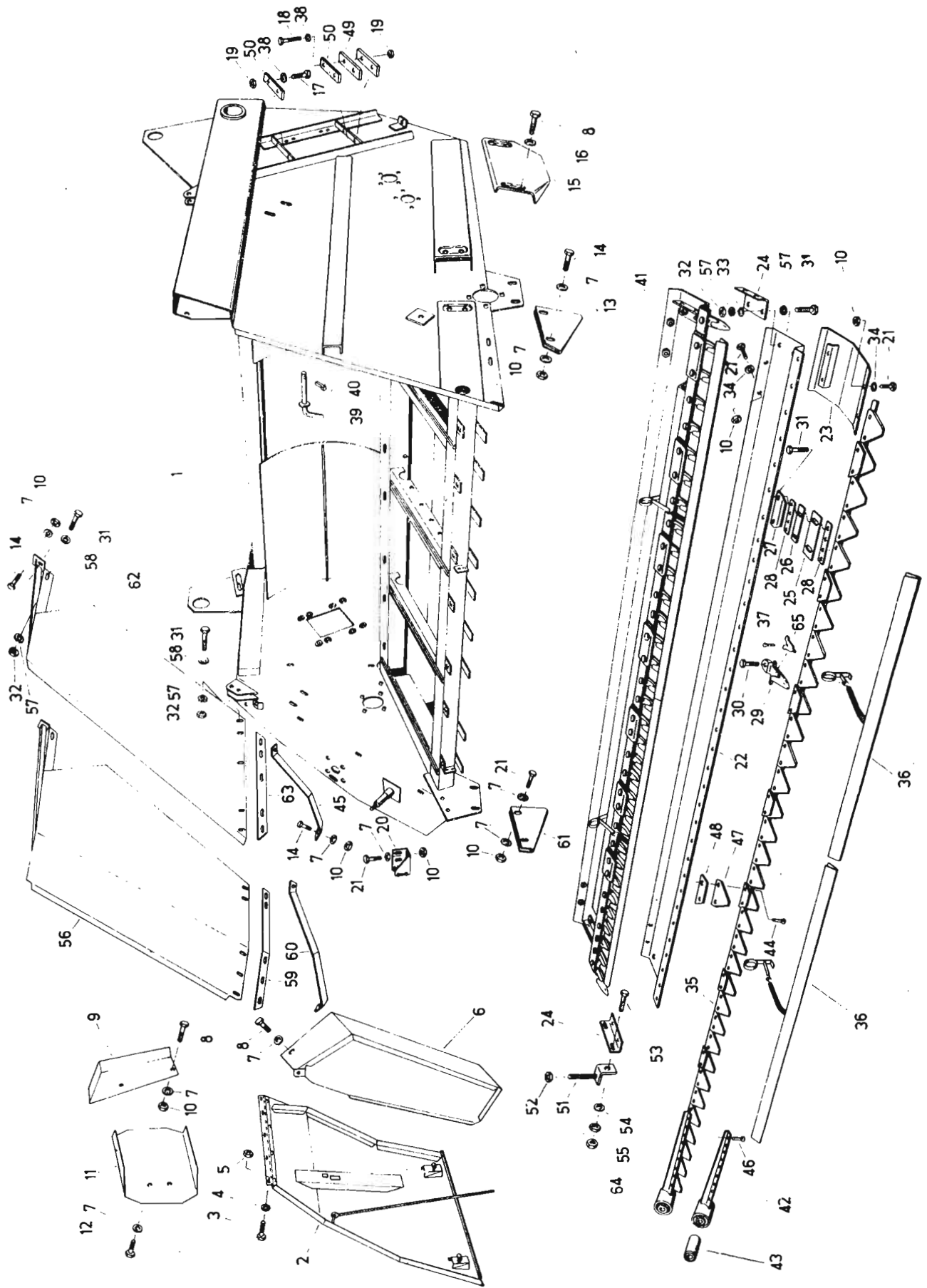

Bild-Nr.	Ersatzteil-Nr.	Benennung	Besond. Kennz.	Stück	Masse	Bemerkung
1	02 036540 4 1	Schnecke		1	47,000	
2		Sechskantschraube M 10 x 30				
		TGL 0-933-8.8 gal Zn		1		
3		Federring B 10 TGL 7403 gal Zn		1		
4		Endscheibe C 10,5 x 50 TGL 17 481		1		
5	02 030333 6 0	Rutschkupplung, komplett		1		
6		Nutmutter AM 60 x 1,5 TGL 20 149 gal Zn		2		
7	02 030339 3 0	Tellerfeder		5	0,360	
8	02 030337 7 0	Platte		1	2,200	
9	02 030336 0 0	Kettenrad, 58 Z.		1	10,800	
10		Kupplungsbelag 200x 130 x 3,5 TGL 13 561		2		
11		Niet B 5 x 20 TGL 0-7338-Al Mg 3		6		
12	02 030334 4 0	Kupplungsteil		1	5,850	
13		Kugel 9/32 III TGL 15 515		54		
14	02 036649 5 0	Distanzhülse		1		
15	02 036650 1 0	Lagerplatte		1	1,850	
16	02 036648 7 0	Distanzhülse		1		
17		Flanschlager FGE 208 TGL 20 906		2		
18	02 036643 8 0	Führungsschiene		8	0,360	
19		Sechskantschraube M 12 x 35				
		TGL 0-933-8.8 gal Zn		16		
20		Sechskantmutter BM 12				
		TGL 0-439-6 gal Zn		8		
21		Zugfeder B 4,5 x 32 x 25 Aag				
		TGL 18 397		1		
22	02 036642 1 0	Führungsschiene		4		
23	02 036651 8 0	Lagerplatte		1		
24		Sechskantschraube M 12 x 40				
		TGL 0-933-8.8 gal Zn		8		
25		Sechskantmutter M 12				
		TGL 0-934-6 gal Zn		8		
26		Sicherungsblech 13 TGL 0-93-St		16		

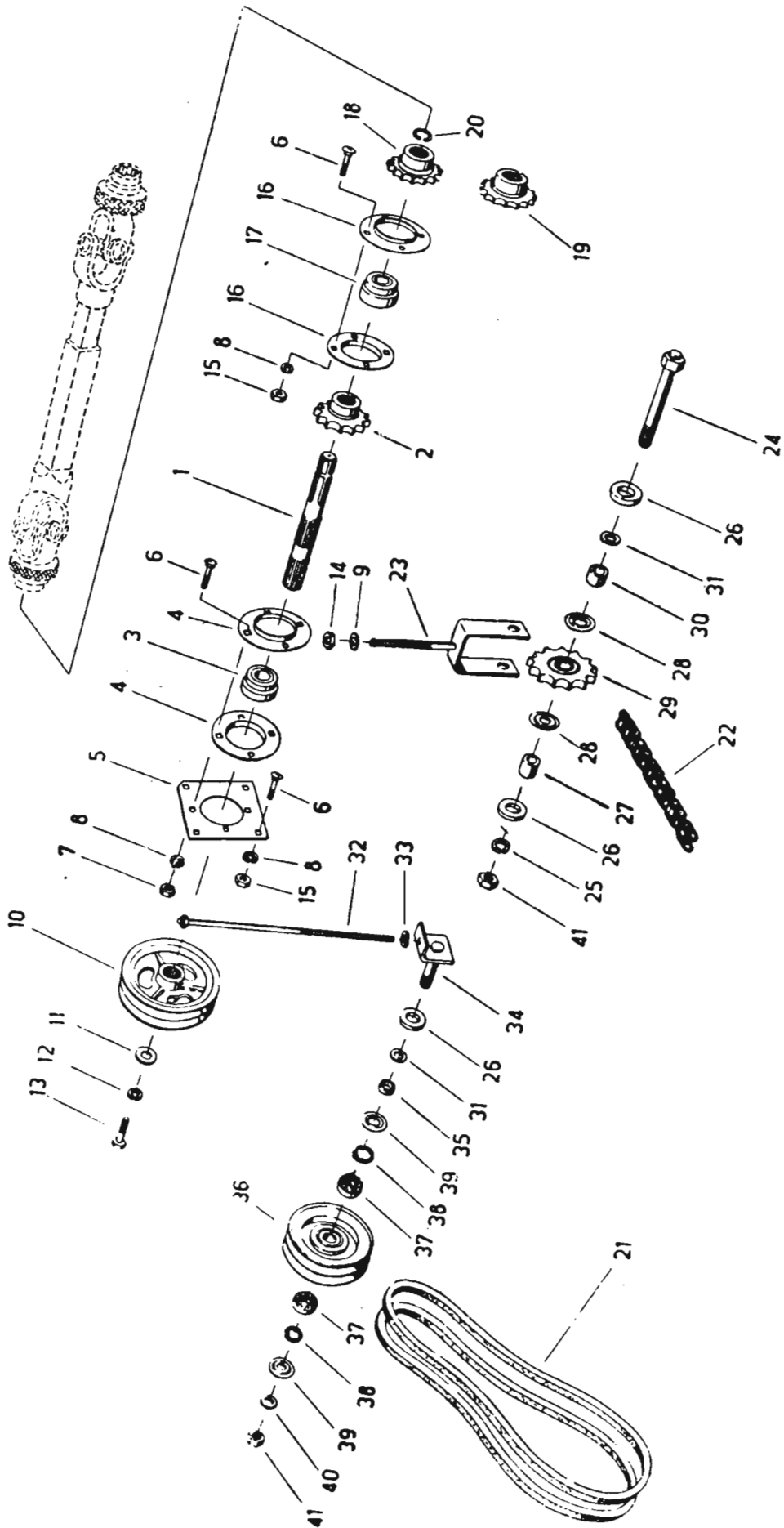

Bild-Nr.	Ersatzteil-Nr.	Benennung	Besond. Kennz.	Stück	Masse	Bemerkung
1	02 036363 6 1	Taumelkopfswelle		1	3,500	
2	02 033727 3 0	Buchse		2	0.118	
3		Federring B 10 TGL 7403 gal Zn		4		
4	02 053205 0 0	Nabe		1	0.785	
5	02 053204 2 0	Keilriemenscheibe		1	19.800	
6		Nasenkeil 14 x 9 x 90 TGL 9502		1		
7	02 030269 8 0	Taumelgehäuse		1	2,300	
8	02 036366 0 0	Distanzring		1	0.115	
9		Wellendichtring D 62 x 80 x 10 TGL 16 454		1		
10		Kegelrollenlager 30208 TGL 2993		2		
11		Nutmutter BM 40 x 1,5 TGL 20 149		1		
12		Sicherungsblech 40 TGL 20 150 gal Zn		1		
13	02 030270 4 0	Kappe		1	0.270	
14		Federring B 6 TGL 7403 gal Zn		4		
15		Sechskantschraube M 6 x 16				
		TGL 0-933-8.8 gal Zn		4		
16		Wellendichtring D 25 x 47 x 7 TGL 16 454		2		
17		Kegelrollenlager 30204 TGL 2993		2		
18	02 030274 5 0	Beilage	n. Bed.			
19	02 030275 3 0	Beilage	n. Bed.			
20	02 030276 1 0	Deckel		2	0.200	
21		Sechskantschraube M 10 x 25				
		TGL 0-933-8.8 gal Zn		9		
22	02 036367 7 0	Taumelwelle		1	12.700	
23		Flanschlager FGE 207 TGL 20 906		1		
24		Endscheibe C 10,5 x 50 TGL 17 481		1		
25		Flanschlager FGE 208 TGL 20 906		1		
26		Sechskantschraube M 12 x 35				
		TGL 0-933-8.8 gal Zn		12		
27		Federring B 12 TGL 7403 gal Zn		13		
28		Sechskantmutter M 12				
		TGL 0-934-8 gal Zn		13		
29		Stellringlager L 209 TGL 20 904		1		
30	02 030354 5 0	Lagerschale		2	0.320	
31		Scheibe 11,5 TGL 8328 gal Zn		8		
32		Sechskantmutter M 10 TGL 0-934-8 gal Zn		7		
33		Paßfeder A 12 x 8 x 70 TGL 9500		1		
34	02 033725 7 0	Schwinge		1	1,620	
35		Sechskantschraube M 12 x 75				
		TGL 0-931-8.8 gal Zn		1		
36		Sechskantpaßschraube M 16 k 6 x 110				
		TGL 0-610-8.8		1		
37		Sechskantmutter M 16 TGL 0-934-6 gal Zn		1		
38	02 036374 0 2	Doppelschwinge		1	13.500	
39	02 036382 0 0	Elastikbuchse		1	0.530	
40		Federring B 16 TGL 7403 gal Zn		3		
41		Sechskantschraube M 16 x 1,5 x 120				
		TGL 0-960-8.8 gal Zn		2		
42	02 036296 5 0	Schwingschutz		1	0.395	
43		Sechskantschraube M 10 x 20				
		TGL 0.933-8.8 gal Zn		1		
44	02 031161 7 0	Bolzen		2		
45	02 036641 3 0	Verschiebestück		1	0.565	
46		Paßscheibe 20 x 0,5 TGL 10 104-St	n. Bed.			
47	02 031157 8 0	Kettenrad, 15 Z.		2	0.480	
48		Rillenkugellager 6204-2-RS-C 4				
		TGL 2981		1		
49	02 031159 4 0	Deckscheibe		4	0,004	
50	02 031160 0 0	Buchse		4	0,039	
51		Rollenkette 12 B-01-86 TGL 11 796		1		
52	02 036339 6 0	Scheibe		1		
53		Kronenmutter M 24 x 1,5 TGL 0-935-5 gal Zn		1		
54		Splint 5 x 45 TGL 0-94-St gal Cd		1		
55	02 030304 7 0	Koppellager		1	2,000	
56	02 033726 5 0	Schutzkappe		2	0.072	
57		Nutmutter AM 40 x 1,5				
		TGL 20 149		1		
58	5247 03 059	Dichtscheibe		6		
59		Wellendichtring D 40 x 72 x 7				
		TGL 16 454		2		
60		Pendelkugellager 2306 TNG TGL 2983		2		
61	02 030393 0 0	Gummibuchse		1	0,600	



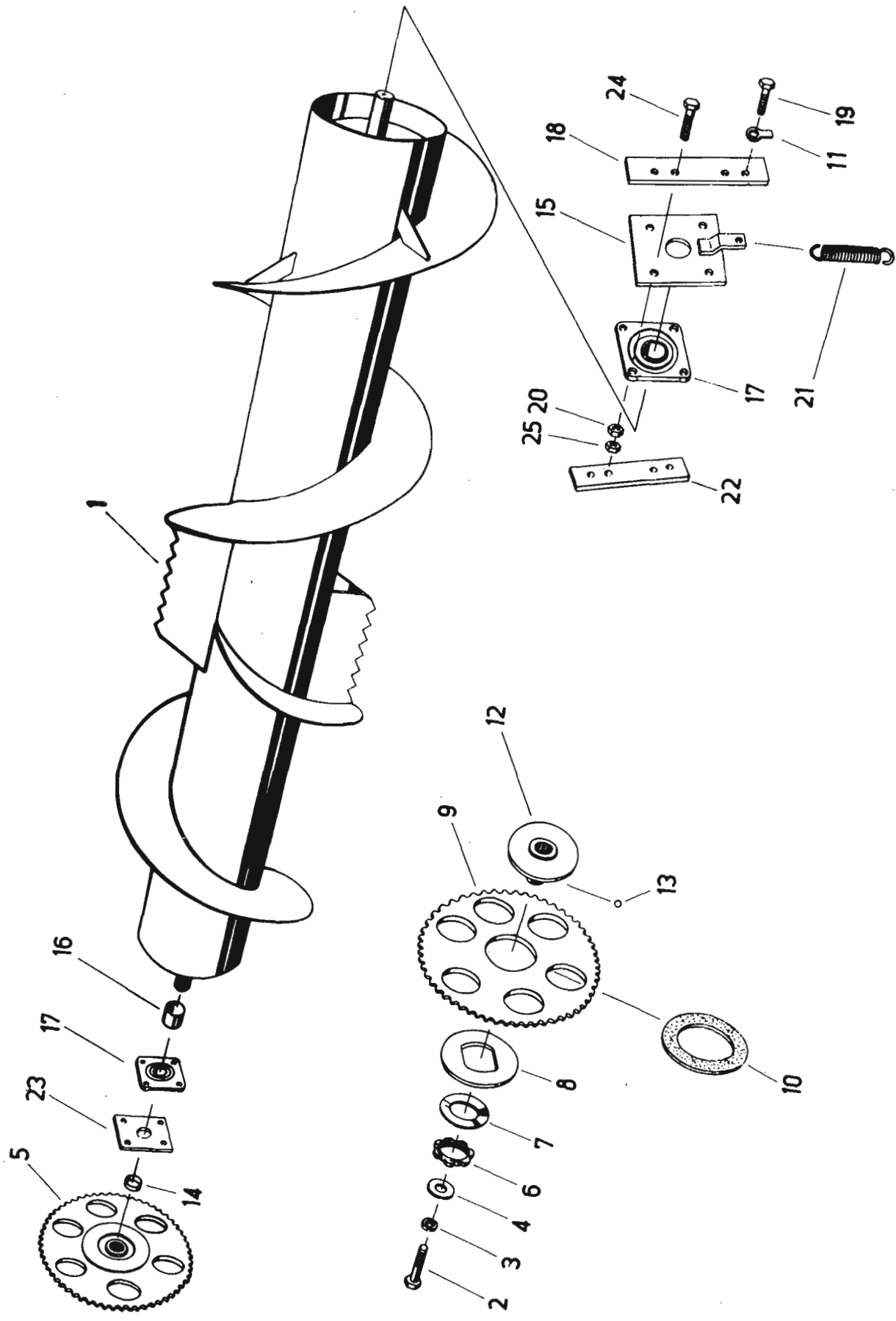

Bild-Nr.	Ersatzteil-Nr.	Benennung	Besond. Kennz.	Stück	Masse	Bemerkung
1	02 036707 8 0	Förderbandwelle		1	37,200	
2		Sechskantschraube M 10 x 25				
		TGL 0-933-8.8 gal Zn		1		
3	02 030401 5 0	Lagerschale		2		
4	02 053210 6 0	Stellringlager		1		o. Stellring
5		Flachrundschrabe M 10 x 25				
		TGL 0-603 gal Zn		22		
6		Federring B 10 TGL 7403 gal Zn		21		
7		Sechskantmutter M 10				
		TGL 0-934-8 gal Zn		32		
8	02 036675 1 0	Rutschkupplung		1		
9	02 053209 1 0	Distanzring		1		
10		Scheibe 11 x 40 x 5				
		FoN 14510 St 50-2 gal Zn		1		
11	02 036668 8 0	Kupplungsring		1		
12	02 036676 8 0	Kupplungsteil		1		
13	02 036677 6 0	Kettenrad, 41 Z.		1		
14	02 053200 1 0	Distanzhülse		1		
15		Sicherungsring 35 TGL 0-471		2		
16	02 036354 8 1	Welle		1	16,600	
17	02 036654 2 0	Klemmstück		2	1,040	
18		Sicherungsring 72 TGL 0-472		3		
19		Scheibe 14 TGL 8328 gal Zn		6		
20		Sechskantmutter M 12				
		TGL 0-934-8 gal Zn		6		
21	02 031161 7 0	Bolzen		5		
22		Sechskantmutter M 8				
		TGL 0-934-8 gal Zn		100		
23	02 030323 1 0	Deckscheibe		10		
24	02 036261 0 0	Kettenrad		5	0,960	
25		Rillenkugellager 6304-2 RSC 4				
		TGL 2981		5		
26		Scheibe 22 x 32 x 1				
		FoN 14510-St		5		
27		Sechskantmutter M 20 x 1,5				
		TGL 0-934-6 gal Zn		5		
28	02 036681 5 0	Welle		1	15,800	
29	02 036260 2 1	Kettenrad, 8 Z.		5	1,500	
30		Nasenkeil 10 x 8 x 56 TGL 9502		5		
31	02 036657 5 0	Wellenschutz		2	0,342	
32	02 036686 4 1	Exzenter		1	0,280	
33	02 036683 1 1	Lagergehäuse		3	0,820	
34		Sechskantschraube M 12 x 30				
		TGL 0-933-8.8 gal Zn		6		
35	02 036551 7 2	Förderschiene		25	1,410	
36		Federring B 8 TGL 7403 gal Zn		100		
37		Scheibe 21 TGL 17 774-St gal Zn		5		
38	02 036856 6 0	Deckel		2		
39	02 036329 1 1	Blech		3	8,920	
40		Scheibe 11,5 TGL 8328 gal Zn		18		
41		Sechskantschraube M 10 x 20				
		TGL 0-933-8.8 gal Zn		22		
42		Scheibe 11 x 36 x 6				
		FoN 14510-St 52-3		8		
43	02 036331 4 1	Blech		1	8,850	
44	02 036253 0 0	Gegenlager		2	0,213	
45		Sechskantschraube M 10 x 1 x 40				
		TGL 0-961-8.8 gal Zn		2		
46		Sechskantmutter M 10 x 1				
		TGL 0-936-8 gal Zn		4		
47	02 036322 6 0	Winkel, links		1	0,805	
48	02 036323 4 0	Winkel, rechts		1	0,805	
49		Flachrundschrabe M 10 x 100				
		TGL 0-603 gal Zn		2		
50	02 036550 0 1	Förderband, komplett		1	57,000	
51		Sechskantschraube M 8 x 18				
		TGL 0-933-8.8 gal Zn		100		
52	02 036656 7 0	Schale		2	0,570	
53	00 793212 6 0	Deckel		2		
54	02 036653 4 0	Winkel		2	0,080	
55		Sechskantschraube M 12 x 40				
		TGL 0-931-8.8 gal Zn		4		

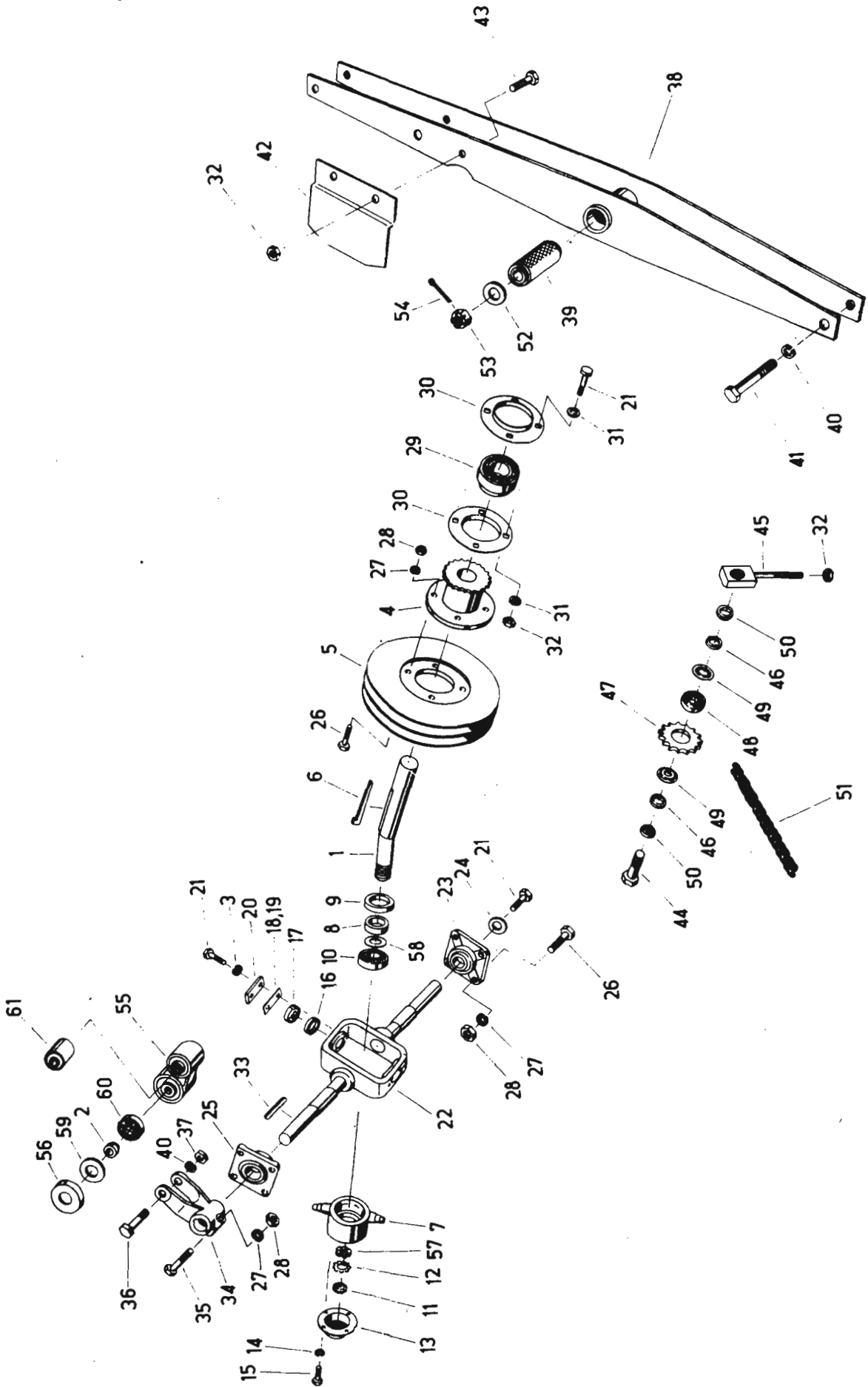

**Förderbandwelle, Spannweite, Förderband**
**Gruppen-Nr. 164**

Bild-Nr.	Ersatzteil-Nr.	Benennung	Besond. Kennz.	Stück	Masse	Bemerkung
56	5247 05 018	Dichtscheibe		2		
57		Sprengring 35 x 2,5 TGL 0-9045		2		verz. gezogen
58		Pendelkugellager 1207 TGL 2983		3		
59		Nutmutter AM 48 x 1.5 TGL 20149 gal Zn		2		
60		Kugel 9/32 Zoll 0 TGL 15 515		30		
61		Tellerfeder B 50r TGL 18 399, lackiert		5		
62	02 036679 2 0	Deckscheibe		2		
63		Gewindestift M 8 x 12 TGL 0-553		1		
64		Sechskantmutter BM 8 TGL 0-439-6 gal Zn		1		
65		Niet B 5 x 18 TGL 0-7338 AlMg 3		6		
66	02 053201 8 0	Druckplatte		1		
67	02 036554 1 0	Rollenkette		3		
68	02 036555 8 0	Rollenkette		2		
69	02 034591 5 0	Stellringlager		1	0,570	
70	02 036262 7 0	Zahnkranz		5	0,860	
71	02 036680 7 2	Umlenkrolle		1		
72		Kegelschmierkopf A 8 TGL 0-71412		3		
73		Wellendichtring D 52 x 72 x 10 TGL 16 454		3		

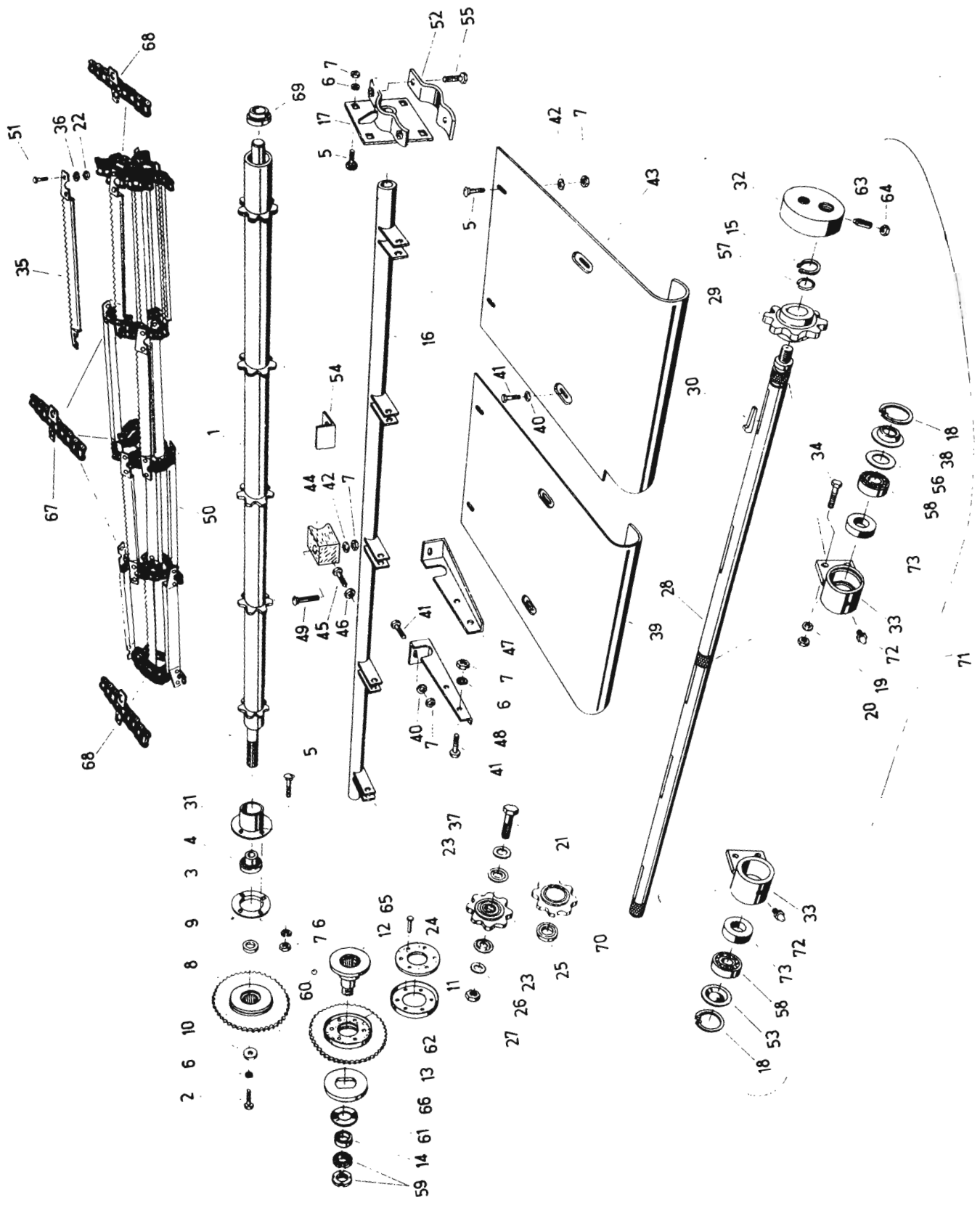
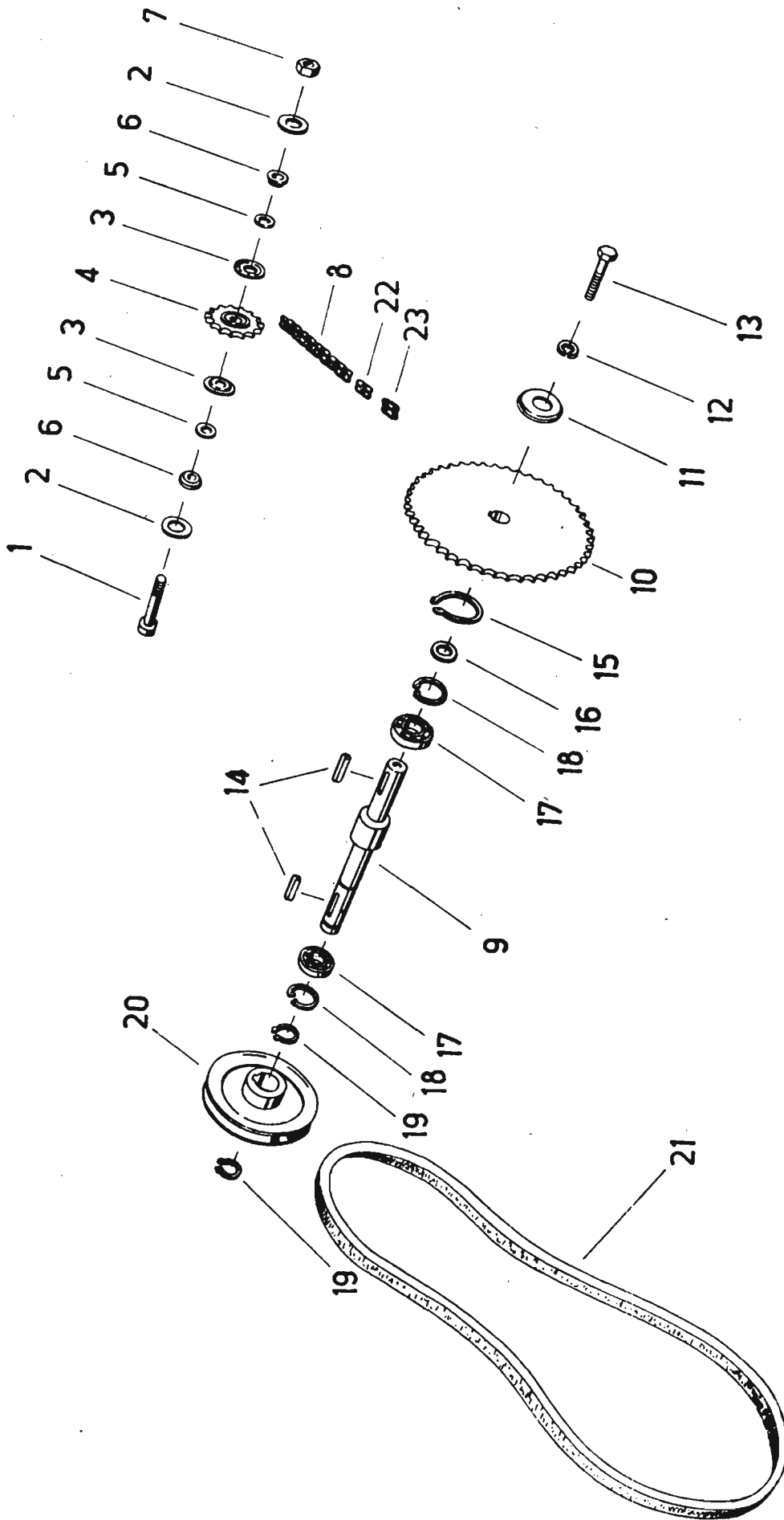
**Haspel - Antrieb**
**Gruppen-Nr. 165**

Bild-Nr.	Ersatzteil-Nr.	Benennung	Besond. Kennz.	Stück	Masse	Bemerkung
1	02 036276 4 0	Bolzen		1	0,255	
2		Scheibe 22 x 50 x 5 FoN 14510-St 38u-2		6		
3	02 031159 4 0	Deckscheibe		2	0,004	
4	02 031157 8 0	Kettenrad, 15 Z.		1	0,480	
5		Paßscheibe 20 x 0,5 TGL 10 404-St		n. Bed.		
6	02 031169 0 0	Buchse		2	0,039	
7		Sechskantmutter M 20 x 1,5 TGL 0-934-5 gal Zn		1		
8		Rollenkette 12 B-01-90 TGL 11 796		1		
9	02 036308 2 0	Welle		1	1,120	
10	02 036303 3 0	Kettenrad, 47 Z.		1	5,000	
11		Endscheibe C 13 x 50 TGL 17 481		1		
12		Federring B 12 TGL 7403 gal Zn		1		
13		Sechskantschraube M 12 x 30 TGL 0-933-8,8 gal Zn		1		
14		Paßfeder A 8 x 7 x 32 TGL 9500		2		
15		Sicherungsring 75 TGL 0-471		1		
16		Paßscheibe 30 x 1 TGL 10 404 St		n. Bed.		
17		Rillenkugellager 6206-RS TGL 2981		2		
18		Sicherungsring 62 TGL 0-472		2		
19		Sicherungsring 30 TGL 0-471		2		
20		Keilriemenscheibe B 1-140 x 17 x 30 TGL 10 625 (ohne Gew. M 8)		1		
21		Schmalkeilriemen SPB x 4500 TGL 14 489		1		
22		Innenglied B-12-B-1 TGL 11 796		1		Zur Drehzahl- veränderung
23		Steckglied D-12-B-1 TGL 11 796		1		



Bild-Nr.	Ersatzteil-Nr.	Benennung	Besond. Stück Kennz.	Masse	Bemerkung
1	02 036580 6 0	Haspelrahmen	1	58,500	
2	02 036601 1 0	Spannplatte, links	1	1,900	
3	02 036604 4 0	Aufnahmeplatte, links	1	4,000	
4		Sechskantschraube M 16 x 35			
		TGL 0-933-8.8 gal Zn	2		
5		Buchse 2 Q 36/45 x 36-EB			
		TGL 6558-HgW 2088	4		
6		Kegelschmierkopf A 8 TGL 0-71412	2		
7	02 036620 4 0	Spannplatte ,rechts	1	2,900	
8	02 036625 3 0	Aufnahmeplatte, rechts	1	4,150	
9	02 036616 5 0	Antriebswelle	1	4,580	
10	02 036619 8 0	Zwischenring	1	0,055	
11		Rillenkugellager 6205 RS TGL 2981	2		
12		Sicherungsring 52 TGL 0-472	2		
13		Sicherungsring 25 TGL 0-471	1		
14	02 036301 7 0	Spannschraube	1	0,355	
15		Sechskantmutter M 12			
		TGL 0-934-8 gal Zn	1		
16	02 036412 2 0	Haspelbügel	5	9,000	
17	02 036417 1 0	Fördergurt	10	0,080	
18		Flachrundschrabe M 8 x 25			
		TGL 0-603 gal Zn	20		
19		Scheibe 9,5 TGL 8328 gal Zn	20		
20		Sechskantmutter M 8			
		TGL 0-934-8 gal Zn	20		
21		Scheibe 33 x 70 x 8			
		FoN 14510-St 38u-2	2		
22		Scheibe 22 x 50 x 5			
		FoN 14510-St 38u-2	2		
23	02 036299 8 0	Distanzbuchse	2	0,405	
24		Scheibe 33 x 70 x 1			
		FoN 14510-St 38u-2	n. Bed.		
25		Sechskantmutter M 20 x 1,5			
		TGL 0-934-5 gal Zn	2		
26	02 036393 3 0	Haspelstern, links	1	14,200	
27		Sechskantschraube M 12 x 75			
		TGL 0-931-8.8 gal Zn	10		
28		Scheibe 13 TGL 17 774-St gal Zn	10		
29		Sechskantmutter M 12			
		TGL 0-934-6 gal Zn	10		
30	02 036307 4 0	Endscheibe	1	0,008	
31		Paßkerbstift 4 x 10 TGL 0-1472-5 5.8	1		
32		Federring B 12 TGL 7403 gal Zn	2		
33		Sechskantschraube M 12 x 30			
		TGL 0-933-8.8 gal Zn	2		
34	02 036405 0 0	Haspelstern, rechts	1	15,100	
35	02 036303 3 0	Kettenrad, 47 Z.	1		
36		Paßfeder A 8 x 7 x 32 TGL 9500	1		
37		Endscheibe C 13 x 50 TGL 17 481	1		
38	02 036306 6 0	Kettenschutz	1	1,000	
39		Rollenkette 12 B-01-84 TGL 11 796	1		
40		Sechskantschraube M 16 x 100			
		TGL 0-931-8.8 gal Zn	1		
41	02 036297 3 0	Distanzbuchse	1	0,120	
42		Scheibe 17 TGL 17 774-St gal Zn	n. Bed.		
43	02 036298 1 0	Stellscheibe	1	0,240	
44		Scheibe 18 x 90 x 6			
		FoN 14510-St 52-3	1		
45		Sechskantmutter AM 16			
		TGL 0-439-6 gal Zn	2		



Bild-Nr.	Ersatzteil-Nr.	Benennung	Besond. Kennz.	Stück	Masse	Bemerkung
1	02 036633 3 0	Rohrleitung		1	1,000	
2		Verbindungsstutzen L 12-02				
		TGL 0-3902		1		
3		Verbindungsstutzen L 12-08				
		TGL 0-3908		1		
4		Schlauchleitung AA 10 x 1000				
		HFPS 18110		1		
5		Schlauchkupplungshälfte B 1-10/160				
		TGL 10 971		1		
6		Schlauchleitung AA 10 x 630				
		HFPS 181 10		2		
7		Dichtring A 16 x 20 TGL 0-7603-Cu		2		
8	Einschraubstutzen L 12 M-01					
	TGL 0-3901		2			
9	Bolzen 20 x 70 x 55 TGL 0-1433		1			
10	Bolzen 20h11 x 80 x 70 TGL 18 010		1			
11	Splint 5 x 32 TGL 0-94-St gal Cd		7			
12	Bolzen 20 h 11 x 80 x 70 TGL 18 010		1			
13	02 036631 7 0	Distanzbuchse		3	0,051	
14		Scheibe 2 1TGL 8328 gal Zn		5		
15	02 036635 8 0	Distanzhülse		2	0,224	
16		Splint 5 x 50 TGL 0-94-St gal Cd		2		
17		Scheibe 14 x 32 x 4				
		FoN 14510-St gal Zn		2		



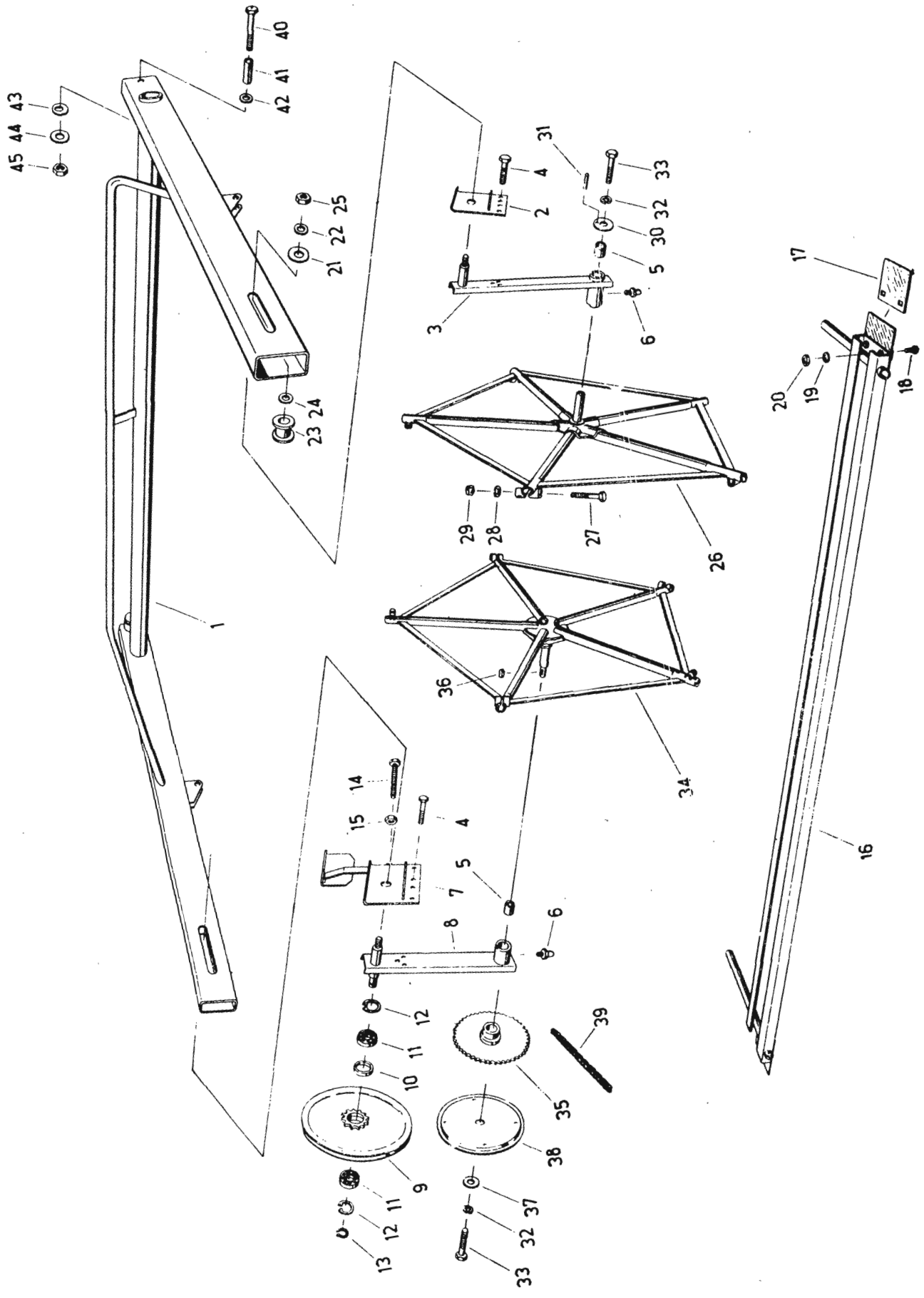

Bild-Nr.	Ersatzteil-Nr.	Benennung	Besond. Stück Kennz.	Masse	Bemerkung
1		Arbeitszylinder B 1-32/20 x 400 HRN 08260	2		
2		Kolbenstangenkopf, komplett A 2-32/160 TGL 21 549	2		
3	6321-4701/04	Kolben	2		
4		Sprengring 20 x 2 TGL 0-9045	2		
5	6321-11 .../04	Zylinderrohr, 400 Hublänge	2		
6		Rundring 36 x 2 TGL 6365	4		
7	7121-5101/04	Nutmutter	2		
8	6321-6111/2	Lagerdeckel mit Schwenkauge	2		
9		Lagerbuchse 2 F 20/26 x 20 WNS 18	2		
10		Kegelschmierkopf A 6 TGL 0-71412	4		
11	6321-4301/04	Führungsbuchse	2		
12		Innenlippenring 20 TGL 6357	2		
13	6321-6511/03	Dichtungsgehäuse	2		
14		Abstreifring 20 TGL 17 570	2		
15	6321-23 .../03	Kolbenstange, 400 Hublänge	2		
16		Rundring 10 x 2 TGL 6365	5		
17	6321-5801/04	Ringhälfte	8		
18		Außenlippenring 32 TGL 6359	4		

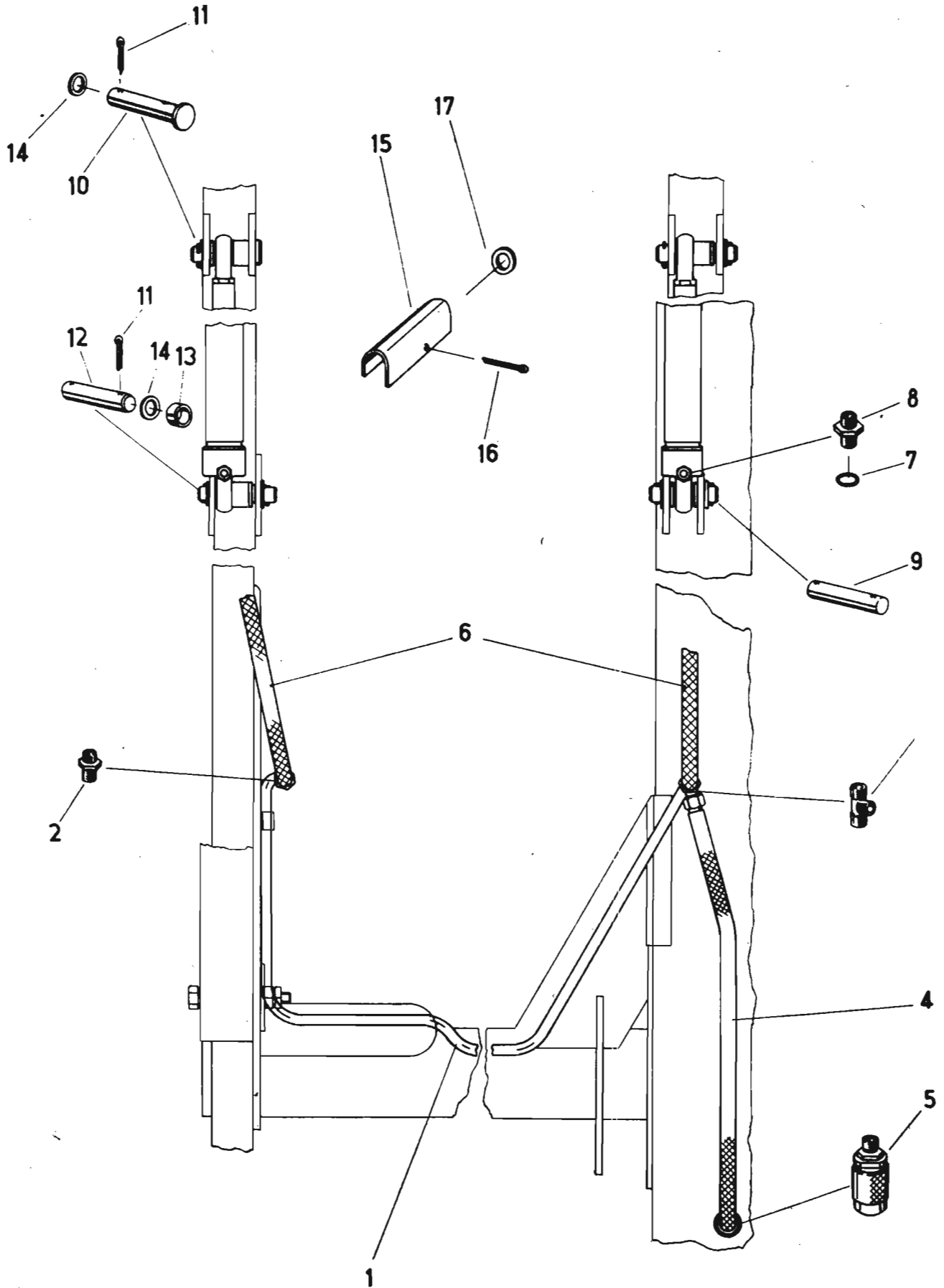

Bild-Nr.	Ersatzteil-Nr.	Benennung	Besond. Kennz.	Stück	Masse	Bemerkung
1	02 036779 3 0	Konsol		1	1,350	
2	02 036818 3 0	Verbindungswinkel		1	1,700	
3		Sechskantschraube M 12 x 40				
		TGL 0-931-8.8 gal Zn		4		
4		Scheibe 14 x 40 x 6				
		FoN 14510-St 52-3 gal Zn		8		
5		Sechskantmutter M 12				
		TGL 0-934-8 gal Zn		8		
6		Federring B 12 TGL 7403 gal Zn		3		
7	02 036762 3 0	Messerbalken		1	17,500	
8		Messer Klinge E 18 TGL 6005		45	0,090	
9		Halbrundniet 6 x 18 TGL 0-660-Mu-8		46		
10	02 036765 6 0	Führungsschiene		1	11,300	
11	5125 00 039	Unterlage (0,5 mm)		20		
12	5556 03 101 0	Führungsplatte		6	0,121	
13	02 036766 4 0	Messerhalter		6	0,330	
14		Sechskantschraube M 12 x 60				
		TGL 0-931-8.8 gal Zn		1		
15		Scheibe 14 TGL 8328 gal Zn		16		
16		Sechskantschraube M 12 x 35				
		TGL 0-933-8.8 gal Zn		11		
17		Sechskantschraube M 12 x 25				
		TGL 0-933-8.8 gal Zn		2		
18	02 036774 4 1	Mähmesser		1	6,700	
19	02 036775 2 1	Messerkopf		1	1,800	
20	02 030393 0 0	Gummibuchse		1	0,600	
21		Sechskantschraube M 16 x 1,5 x 120				
		TGL 0-960-8.8 gal Zn		1		
22		Halbrundniet 6 x 12 TGL 0-660-Mu-8		41		
23		Halbrundniet 6 x 20 TGL 0-660-Mu-8		5		
24		Federring B 16 TGL gal Zn		1		
25		Halbrundniet 6 x 16 TGL 0-660-Mu-8		2		
26		Sechskantschraube M 12 x 45				
		TGL 0-931-8.8 gal Zn		3		

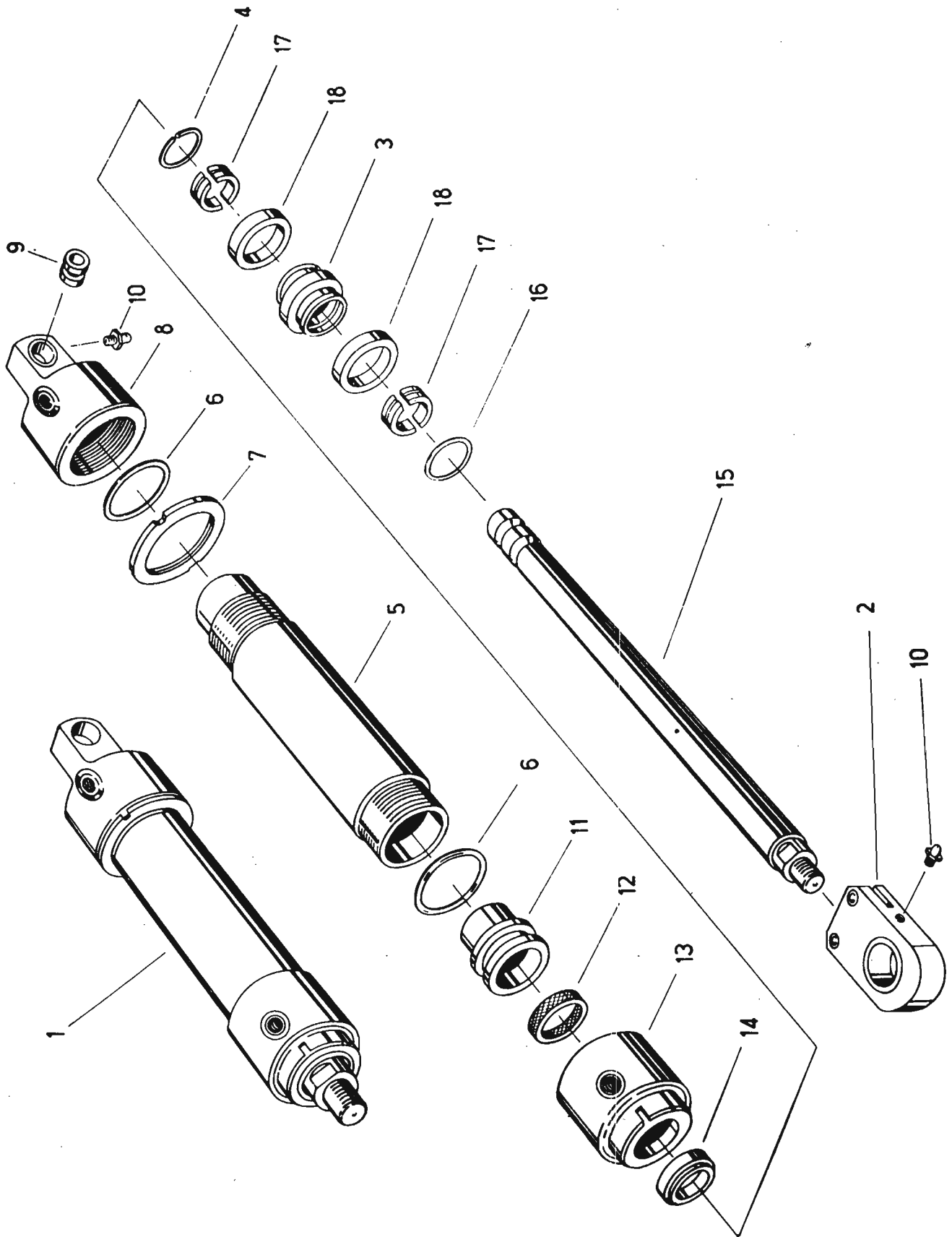

Bild-Nr.	Ersatzteil-Nr.	Benennung	Besond. Stück Kennz.	Masse	Bemerkung
1	02 036791 2 0	Messerbalken	1	6,300	
2		Messerklinge E 18 TGL 6005	29		
3		Halbrundniet 6 x 10 TGL 0-660-St 34u-2, schlußgeglüht	30		
4	02 036795 3 0	Mähmesser	1	2,900	
5	02 036797 8 0	Messerkopf	1	0,200	
6		Halbrundniet 6 x 12 TGL 0-660-Mu-8	24		
7		Halbrundniet 6 x 20 TGL 0-660-Mu-8	4		
8	02 036800 5 0	Abweisblech	1	0,350	
9	02 036766 4 0	Messerhalter	3		
10	5125 00 039	Unterlage (0,5 mm)	n. Bed.		
11		Sechskantschraube M 12 x 25 TGL 0-933-8.8 gal Zn	8		
12		Sechskantschraube M 12 x 35 TGL 0-933-8.8 gal Zn	3		
13		Sechskantmutter M 12 TGL 0-934-8 gal Zn	14		
14		Scheibe 14 TGL 8328 gal Zn	14		
15	02 036782 4 0	Messerschutz	1	2,600	
16	02 036785 7 1	Gitter	1	4,500	
17		Sechskantschraube M 10 x 45 TGL 0-931-8.8 gal Zn	2		
18		Federring B 10 TGL 7403 gal Zn	2		
19		Unterlegscheibe 11 FoN 14510	2		
20		Sechskantmutter M 10 TGL 0-934-8 gal Zn	2		
21		Sicherungsring 20 TGL 0-471	1		
22		Sicherungsring 25 TGL 0-471	2		
23		Sicherungsring 52 TGL 0-472	2		
24	02 036781 6 0	Buchse	1	0,125	
25		Sechskantschraube M 12 x 75 S TGL 0-931-8.8 gal Zn	1		
26		Scheibe 14 x 45 x 6 FoN 14510-S 52-3	1		
27		Endscheibe C 13 x 32 TGL 17 481	1		
28		Kronenmutter M 12 TGL 0-935-6 gal Zn	1		
29		Splint 3,2 x 25 TGL 0-94-St-gal Cd	1		
30	02 036802 1 0	Schwinge	1	1,400	
31	02 036805 4 0	Buchse	3	0,010	
32	02 036691 1 0	Hebel	1	0,440	
33	02 036694 4 0	Buchse	1	0,115	
34	02 036696 0 0	Scheibe	2	0,030	
35	02 036788 1 0	Buchse	1		
36		Sechskantschraube M 16 x 1,5 x 65 TGL 0-960-8.8 gal Zn	1		
37		Sechskantschraube M 12 x 40 TGL 0-931-8.8 gal Zn	1		
38	5550 62 036 0	Dichtscheibe	2		
39		Pendelkugellager 1205 TGL 2983	1		
40		Sprengring 25 x 2 TGL 0-9045	2		
41		Zahnscheibe A 16 TGL 0-8797	1		
42	02 036695 2 0	Rohr	2		
43		Federring B 12 TGL 7403 gal Zn	1		

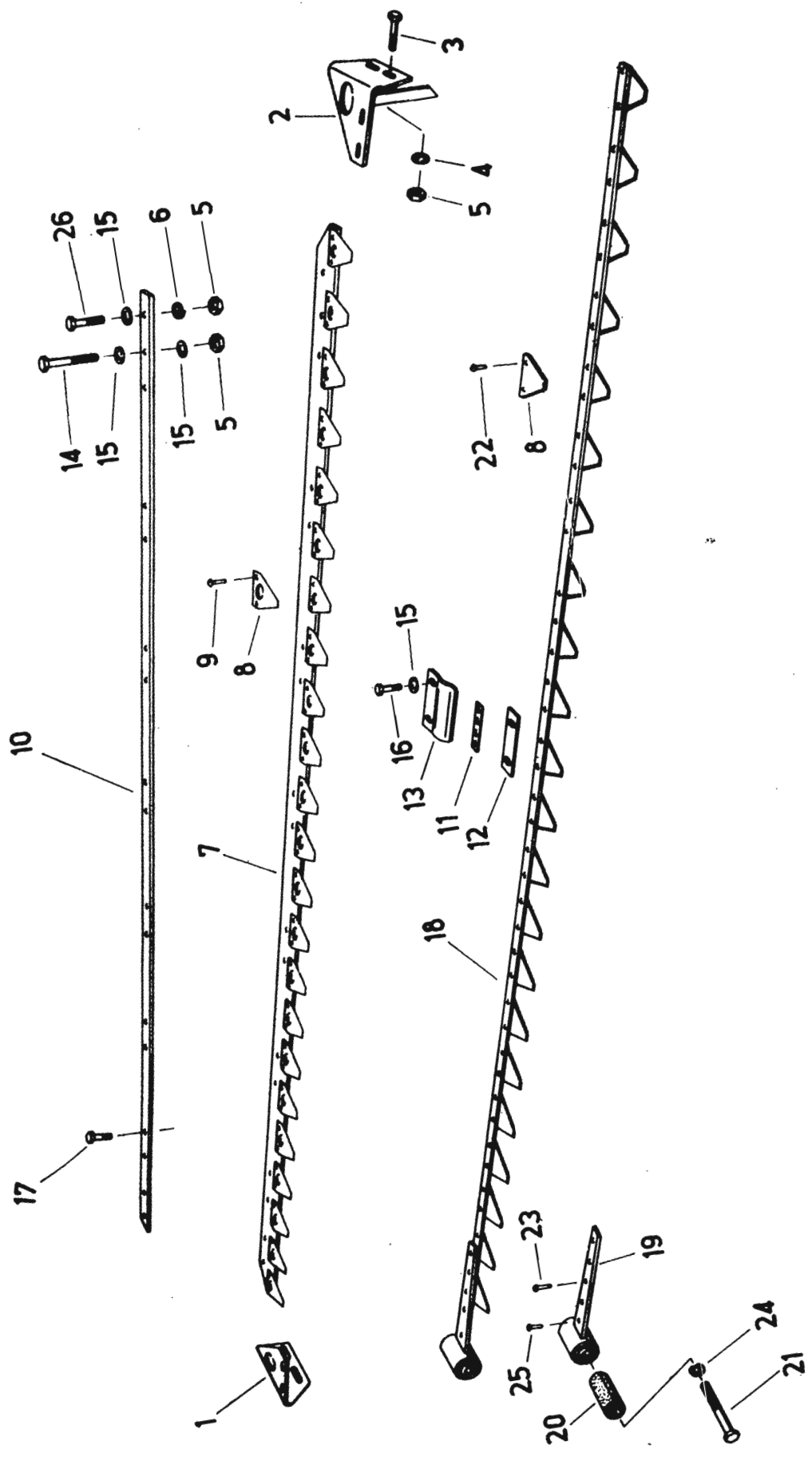

Bild-Nr.	Ersatzteil-Nr.	Benennung	Besond. Stück Kennz.	Masse	Bemerkung
1	02 036743 0 0	Lampenvorsatz	1	13,700	
2	8703.11	Aufbauscheinwerfer	2		
3		Glühlampe A 24 V 55,50 W-P 45 t-41 TGL 11 413	2		
4		Glühlampe D 24 V 3 W — BA 9s TGL 10 833	2		
5	8580.19	Einbaublinkleuchte	2		
6		Glühlampe B 24 V 21 W — BA 15s TGL 10 833	2		
7	02 036741 4 0	Leitungssatz, links	1	2,000	
8	8821.2	Stecker, Typ StK 2,7	2		
9	02 036742 2 0	Leitungssatz, rechts	1	2,000	
10		Splint 8 x 50 TGL 0-94-St	2		
11	M 4716	Rad	2	3,500	
12	02 036822 2 0	Drehschemel	1	6,950	
13		Scheibe 27 TGL 8328	2		
14		Splint 6,3 x 40 TGL 0-94-St	2		
15		Klappstecker A 50 TGL 33-16120	1		
16	02 036831 0 0	Stützrad	2	13,400	
17	02 036832 7 0	Steckachse	2	4,550	
18		Scheibe 36 TGL 8328 gal Zn	2		
19		Scheibe 18 TGL 8328 gal Zn	2		



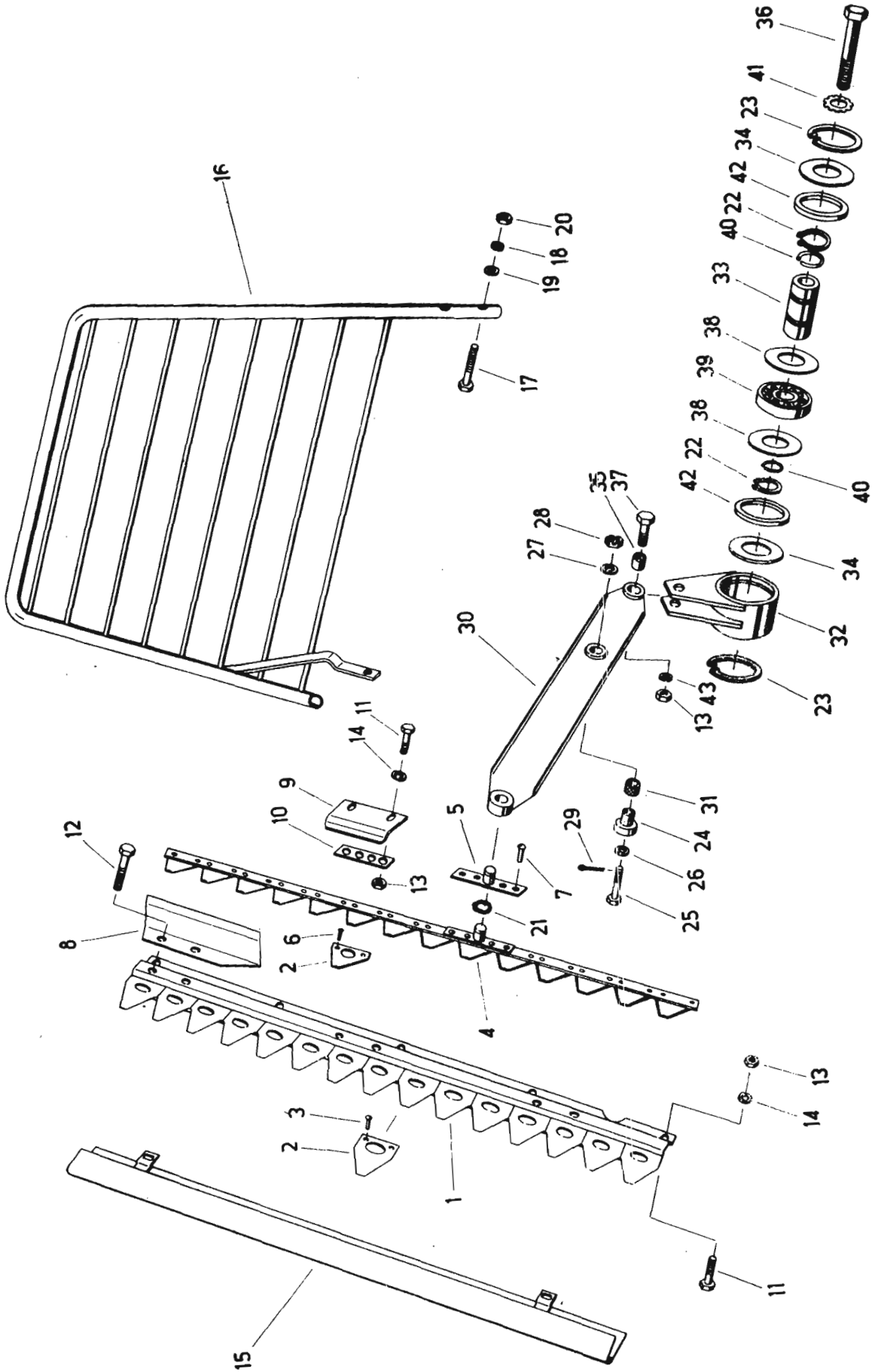

Bild-Nr.	Ersatzteil-Nr.	Benennung	Besond. Stück Kennz.	Masse	Bemerkung
1	02 036125 7 1	Trog	1	590,000	
2		Zugfeder B 4 x 28 x 40 TGL 18 397	2		
3		Sechskantschraube M 8 x 14			
		TGL 0-933-8.8 gal Zn	12		
4		Federring B 8 TGL 7403 gal Zn	16		
5		Sechskantmutter M 8			
		TGL 0-934-8 gal Zn	24		
6	02 030416 0 0	Vorstecker	2	0,630	
7		Klappstecker A 50 TGL 33-16120	6		
8	02 030385 0 0	Vorstecker	3	0,730	
9	02 030360 0 i	Schutz links	1	9,500	
10	02 030368 2 1	Schutz, rechts	1	11,200	
11	02 030380 1 2	Schleifschuh	2	14,700	
12	02 030375 4 1	Leiste	2	0,617	
13	02 030376 2 1	Schelle	2	0,200	
14		Flachrundschraube M 12 x 35			
		TGL 0-603 gal Zn	30		
15		Scheibe A 14 TGL 0-440 gal Zn	18		
16		Federring B 12 TGL 7403 gal Zn	30		
17		Sechskantmutter M 12			
		TGL 0-934-8 gal Zn	30		
18	02 030377 0 0	Fingerhalter	2	0,340	
19	02 030256 0 0	Fingerbalken, links	1	24,400	
20	02 030260 8 0	Fingerbalken, rechts	1	25,700	
21	02 030257 7 0	Schiene, links	1	8,600	
22	02 030258 5 0	Beilage	1	0,065	
23		Finger HA TGL 5876	55		
24	5125 00 039	Unterlage, 0,5 mm	30	0,010	
25	5556 03 101 0	Führungsplatte	13	0,121	
26	5556 03 102 0	Reibungsplatte	13	0,084	
27	5556 03 103 0	Messerhalter	13	0,230	
28	02 030262 4 0	Mittelplatte	1	0,620	
29		Sechskantschraube M 12 x 25			
		TGL 0-933-8.8 gal Zn	31		
30		Sechskantschraube M 12 x 35			
		TGL 0-933-8.8 gal Zn	25		
31	02 030261 6 0	Schiene, rechts	1	8,950	
32	02 030286 6 0	Messerkopf, links	1	2,150	
33	02 030296 2 0	Messerkopf, rechts	1	2,150	
34	02 030393 0 0	Gummibuchse	2	0,600	
35	02 030289 0 0	Messerstück	1	0,425	
36		Senkniet 5 x 10 TGL 0-661 Mu-8	6		
37		Räumplatte D TGL 33-45020	11		
38		Messerklinge B 10 TGL 6005	53		
39		Senkniet 5 x 20 TGL 0-661 Mu-8	18		
40		Senkniet 5 x 16 TGL 0-661 Mu-8	89		
41		Senkniet 5 x 12 TGL 0-661 Mu-8	6		
42		Messerklinge A 10/20 TGL 6005	2	0,045	
43		Messerklinge A 10/2 u TGL 6005	4	0,045	
44	02 030436 1 1	Schelle	3	0,155	
45	02 030285 8 0	Mähmesser, unten verzahnt, links	1	5,590	
46	02 030295 4 0	Mähmesser, unten verzahnt rechts	1	5,690	
47	02 008162 7 0	Unterlage, 1,0 mm	17		
48		Fingerplatte A TGL 5874	55		
49		Senkniet 5 x 24 TGL 0-661 C 35 - g	55		
50	02 031342 6 0	Schutz	2	3,330	
51		Sechskantschraube M 8 x 16			
		TGL 0-933-8.8 gal Zn	12		
52		Scheibe 9,5 TGL 8328 gal Zn	24		
53		Rückstrahler rund TGL 31 306	2		
54		Rückstrahler rund TGL 31 306	2		
55		Sechskantschraube M 8 x 20			
		TGL 0-933-8.8 gal Zn	2		
56		Sechskantmutter M 8			
		TGL 0-934-6 gal Zn	2		
57	02 032008 0 0	Winkel	1	0,090	

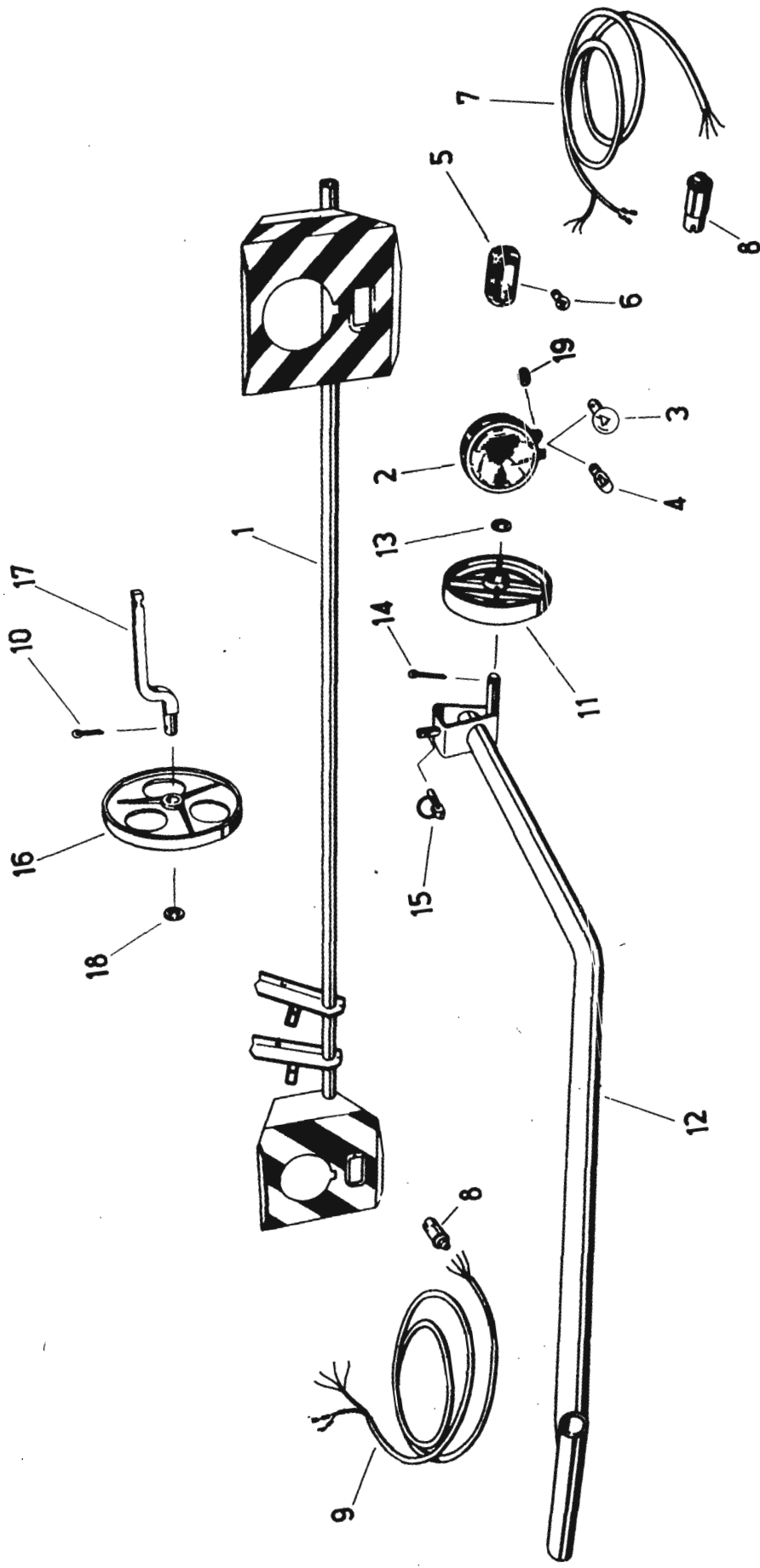
Nur für  
CSSR  
Glas farblos  
Glas gelb



Bild-Nr.	Ersatzteil-Nr.	Benennung	Besond. Kennz.	Stück	Masse	Bemerkung
58	02 030449 0 1	Ersatzsohle		2	8,150	
o. A.	02 037832 2 0	Übergabeblech		1	3,100	
o. A.		Flachrundschraube M 10 x 30				
		TGL 0-603-4.8 gal Zn		4		
o. A.		Sechskantmutter M 10				
		TGL 0-934-6 gal Zn		4		
o. A.		Scheibe 10,5 TGL 0-125-St gal Zn		4		
o. A.		Federring B 10 TGL 7403 gal Zn		4		

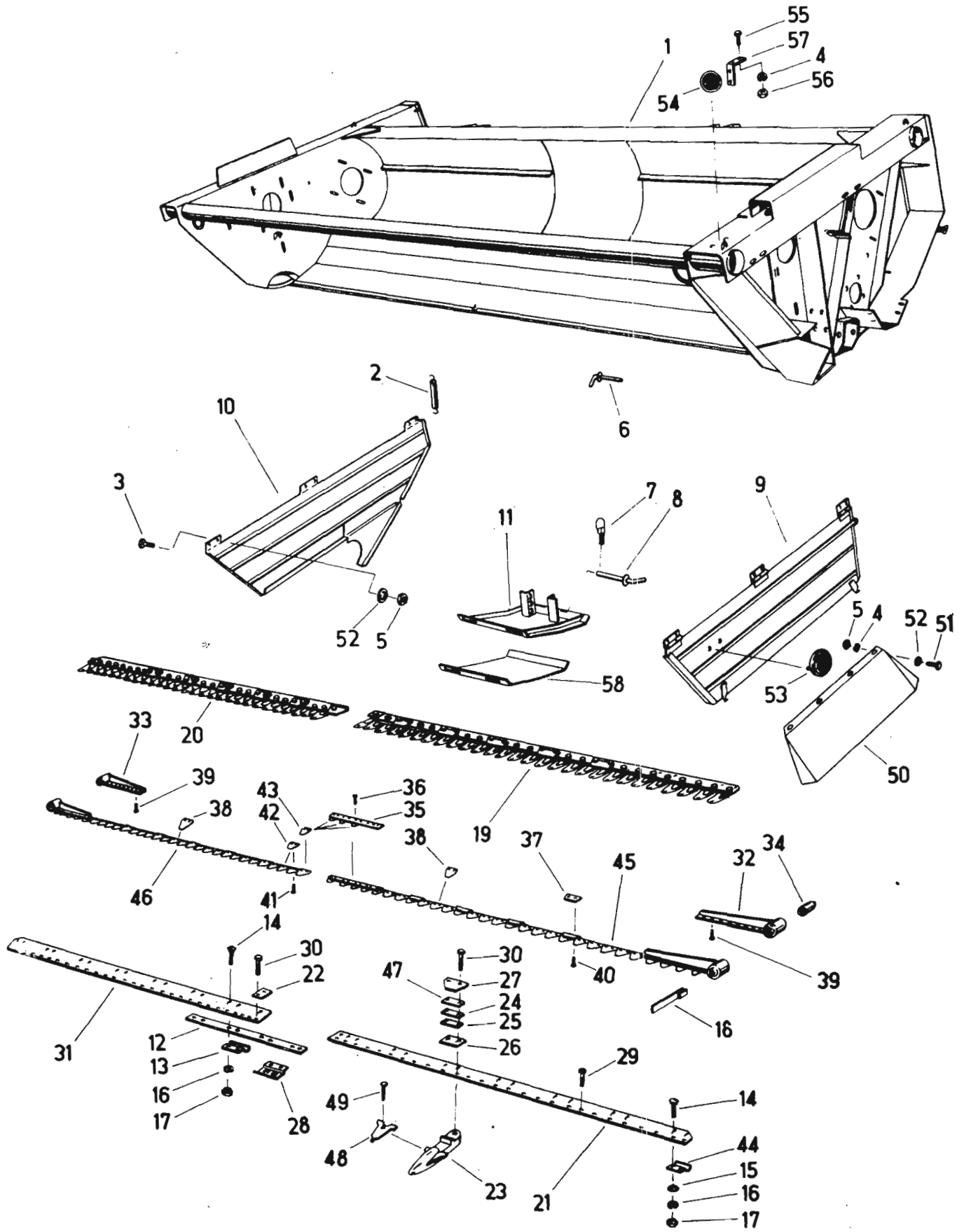

Bild-Nr.	Ersatzteil-Nr.	Benennung	Besond. Stück Kennz.	Masse	Bemerkung
1	02 036155 4 1	Förderschnecke	1	99,000	
2	02 030357 8 0	Lagerhalter	1	1,950	
3	02 030354 5 0	Lagerschale	2	0,320	
4		Stellringlager L 209 A TGL 20 904	2		
5		Spannhülse H 2308 TGL 15 520	2		
6		Flachrundschrabe M 10 x 20 TGL 0-603-4.8 gal Zn	8		
7		Federring B 10 TGL 7403 gal Zn	8		
8		Sechskantmutter M 10 TGL 0-934-10 gal Zn	10		
9		Flachrundschrabe M 12 x 30 TGL 0-603 gal Zn	8		
10		Scheibe A 14 TGL 0-440 gal Zn	20		
11		Federring B 12 TGL 7403 gal Zn	14		
12		Sechskantmutter M 12 TGL 0-934-8 gal Zn	8		
13	02 036167 5 0	Nabe	1	1,200	
14		Paßscheibe 40 x 1 TGL 10 404-St	n. Bed.		
15		Sicherungsring 40 TGL 0-471	2		
16	02 036172 2 0	Keilriemenscheibe	1	4,200	
17		Scheibe 11,5 TGL 8328 gal Zn	2		
18	02 030374 6 0	Lagerhalter	1	1,950	
19	02 036171 4 0	Bolzen	1	0,100	
20		Sicherungsring 52 TGL 0-471	1		
21	02 030403 1 0	Wellenstumpf	2	5,850	
22		Druckfeder A 1,2 x 13 x 11,5 TGL 18 395	1		
23		Sechskantschraube M 12 x 30 TGL 0-933-8.8 gal Zn	12		
24	02 030406 4 0	Distanzbuchse	1	0,028	
25	02 030334 4 0	Kupplungsteil	1	5,850	
26	02 030339 3 0	Tellerfeder	5		
27		Kugel 9/32 III TGL 15 515	54		
28	02 030336 0 0	Kettenrad, 58 Z.	1	10,800	
29	02 030337 7 0	Platte	1	2,200	
30		Nutmutter AM 60 x 1,5 TGL 20 149	2		
31	02 030333 6 0	Rutschkupplung, komplett	1	32,000	
32		Federring B 20 TGL 7403 gal Zn	2		
33		Sechskantmutter M 20 x 1,5 TGL 0-934-5 gal Zn	1		
34		Schmalkeilriemen SPC-2800 TGL 14 489	2		
35	02 030341 6 0	Keilriemenscheibe	1	1,900	
36	02 033707 2 0	Bolzen	1	0,375	
37	02 030414 4 0	Distanzscheibe	n. Bed.		
38	02 036166 7 1	Keilriemenscheibe, komplett	1	9,500	
39	02 030344 0 0	Stellschraube	1	0,305	
40		Sechskantmutter M 10 TGL 0-934-6 gal Zn	2		
41		Scheibe 22 x 60 x 8 FoN 14510-St 38u-2 gal Zn	1		
42		Kupplungsbelag 200 x 130 x 3,5 TGL 13 561	2		
43		Sicherungsring 20 TGL 0-471	1		

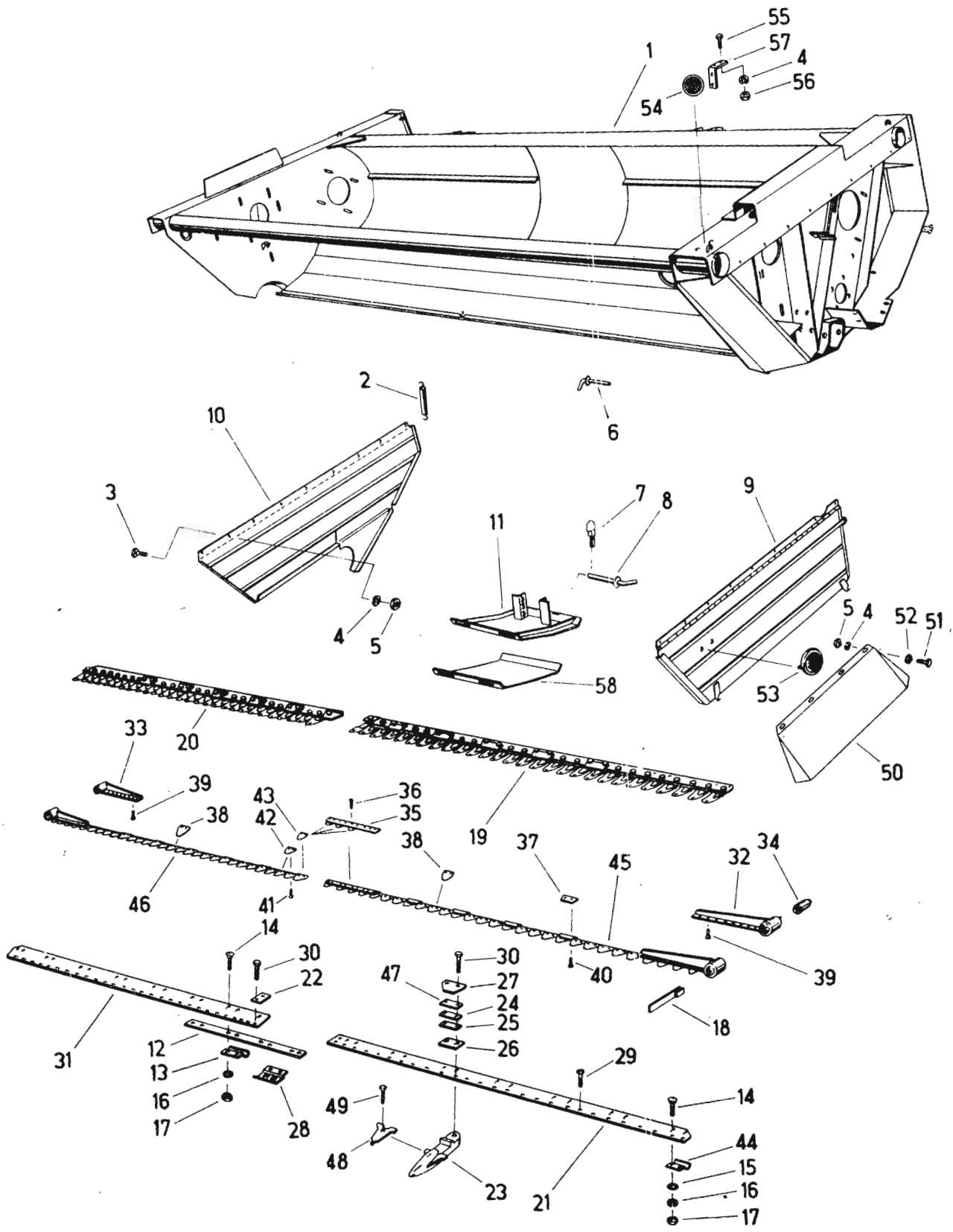

Bild-Nr.	Ersatzteil-Nr.	Benennung	Besond. Stück Kennz.	Masse	Bemerkung
1	02 030389 1 0	Gummilager, links	1	1,750	
2	02 030393 0 0	Gummibuchse	4	0,600	
3		Sechskantschraube M 16 x 1,5 x 55			
		TGL 0-960-8.8 gal Zn	2		
4		Sechskantmutter M 12			
		TGL 0-934-8 gal Zn	22		
5	02 030450 5 0	Scheibe	8		
6		Federring B 12 TGL 7403 gal Zn	18		
7	02 030399 6 0	Hebel, links	2	2,300	
8	02 030477 1 0	Sechskantschraube	2	0,222	
9		Sechskantmutter M 16 x 1,5			
		TGL 0-934-6 gal Zn	4		
10		Federring B 16 TGL 7403 gal Zn	6		
11	02 033725 7 0	Schwinge	2	1,620	
12		Sechskantschraube M 12 x 75			
		TGL 0-931-8.8 gal Zn	2		
13	02 030474 7 0	Schutzblech	2	0,720	
14	02 030400 7 0	Hebel, rechts	2	2,300	
15		Paßfeder A 12 x 8 x 63 TGL 9500	2		
16	02 033726 5 0	Schutzkappe	4	0,072	
17	02 033727 3 0	Buchse	4	0,118	
18		Nasenkeil 14 x 9 x 70 TGL 9502	2		
19	02 030396 3 0	Gummilager, rechts	1	1,750	
20		Sechskantpaßschraube M 16k6 x 6 x 110			
		TGL 0-610-8.8	2		
21		Sechskantmutter M 16			
		TGL 0-934-6 gal Zn	2		
22	02 030304 7 0	Koppellager, komplett	2	2,000	
23	02 030460 1 1	Lagergehäuse	2	1,020	
24	02 030467 5 0	Flansch	2	0,510	
25	02 030464 2 0	Pappbeilage	4	0,050	
26		Tonnenlager 20308 TGL 2995	2		
27		Sicherungsring 90 TGL 0-472	4		
28		Kegelrollenlager 32208 TGL 2993	4		
29		Sechskantschraube M 10 x 25			
		TGL 0-933-8.8 gal Zn	10		
30		Sechskantmutter M 10			
		TGL 0-934-8 gal Zn	18		
31		Federring B 10 TGL 7403 gal Zn	22		
32		Sechskantschraube M 12 x 30			
		TGL 0-933-8.8 gal Zn	8		
33	02 030471 4 0	Federblech	2	0,535	
34		Sechskantschraube M 12 x 45			
		TGL 0-931-8.8 gal Zn	3		
35		Splint 4 x 28 TGL 0-94-St	2		
36		Kronenmutter M 16 x 1,5			
		TGL 0-935-6 gal Zn	2		
37		Federring B 8 TGL 7403 gal Zn	4		
38		Wellendichtring D 50 x 72 x 10			
		TGL 16 454	4		
39	02 030437 8 0	Antriebswelle	1	49,300	
40	02 030457 0 0	Gabelwelle	2	9,430	
41	02 030276 1 0	Deckel	4	0,200	
42		Sechskantmutter M 8			
		TGL 0-934-8 gal Zn	4		
43		Sechskantschraube M 8 x 16			
		TGL 0-933-8.8 gal Zn	4		
44	02 030274 5 0	Beilage	n. Bed.	0,001	
45	02 030275 3 0	Beilage	n. Bed.	0,007	
46		Kegelrollenlager 30205 TGL 2993	4		
47		Wellendichtring D 40 x 72 x 7			
		TGL 16 454	8		
48		Wellendichtring D 62 x 80 x 10			
		TGL 16 454	2		
49		Federring B 6 TGL 7403 gal Zn	8		
50		Sechskantschraube M 6 x 16			
		TGL 0-933-8.8 gal Zn	8		
51		Sicherungsblech 40 TGL 20 150	2		
52		Nutmutter BM 40 x 1,5 TGL 20 149	2		



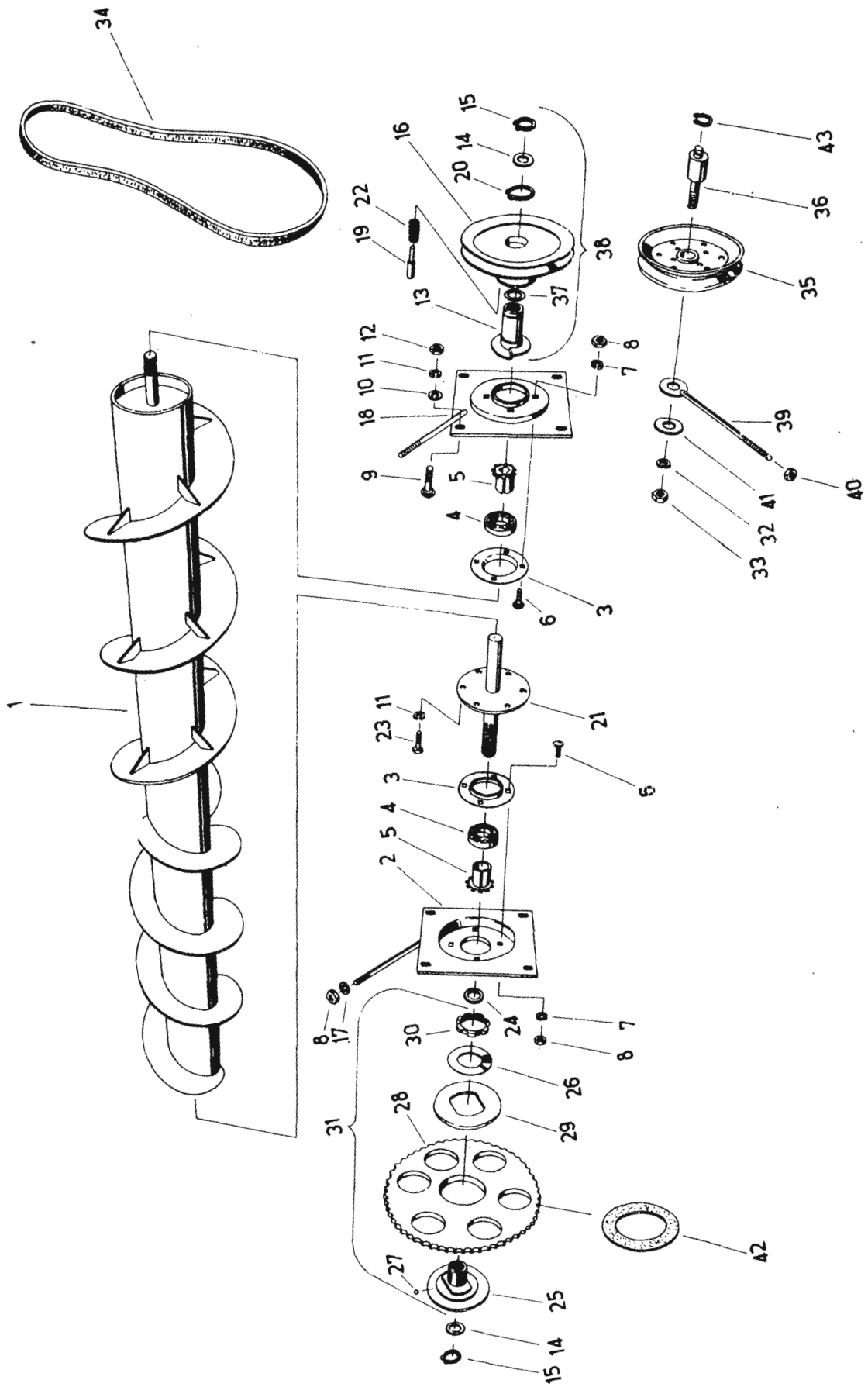

Bild-Nr.	Ersatzteil-Nr.	Benennung	Besond. Stück Kennz.	Masse	Bemerkung
53	02 030270 4 0	Kappe	2	0,270	
54	02 030456 2 0	Taumelgehäuse	2		
55	02 030465 0 0	Schwungscheibe	1	10,180	
56	02 030441 7 1	Lagerschale	4	0,880	
57		Flanschlager FGKE 210 TGL 20 906	2		
58		Spannhülse H 2310 TGL 15 520	2		
59		Sechskantschraube M 14 x 1,5 x 45 TGL 0-960-8.8 gal Zn	8		
60		Sechskantmutter M 14 x 1,5 TGL 0-936-5 gal Zn	16		
61		Pendelkugellager 1211 K TGL 2983	2		
62		Spannhülse H 211 TGL 15 520	2		
63		Nutmutter AM 40 x 1,5 TGL 20 149 gal Zn	2		
64		Sechskantschraube M 10 x 50 TGL 0-931-8.8 gal Zn	8		
65	02 030415 2 1	Schutzkappe	2	0,800	
66		Sechskantschraube M 10 x 20 TGL 0-933-5.8 gal Zn	4		
67	02 030240 7 0	Dichtscheibe	n. Bed.		
68		Sechskantmutter M 16 x 1,5 TGL 0-934-8 gal Zn	2		
69		Scheibe 18 x 40 x 10 FoN 14510-St 52-3 gal Zn	3		
70	02 030434 5 0	Scheibe	1	0,115	
71	02 030444 1 0	Wellenkupplung	2	2,900	
72		Paßfeder A 12 x 8 x 56 TGL 9500	4		
73	02 030466 7 0	Keilriemenscheibe	1	10,060	
74		Pendelkugellager 2306 TNG TGL 2983	2		
75		Kegelschmierkopf A 8 TGL 0-71412	4		
76	02 030442 5 0	Platte	4		
77	02 030283 3 0	Paßscheibe	n. Bed.	0,455	
78	02 030284 1 0	Beilage 0,5 dick	4		
79	02 030308 8 0	Distanzscheibe	n. Bed.	0,014	
80	02 030455 4 0	Taumelkopfwelle	2		
81	02 030470 6 0	Distanzring	2	5,200	
82	02 030443 3 0	Pappbeilage	4	0,115	
83		Sechskantschraube M 12 x 75 TGL 0-931-8.8 gal Zn	6	0,010	
84		Deckel A 90 x 63 TGL 33-17109	4		
85		Scheibe 14 TGL 8328 gal Zn	6		
86		Wellendichtring D 30 x 52 x 7 TGL 16 454	4		
87		Sechskantschraube M 16 x 1,5 x 120 TGL 0-960-8.8 gal Zn	4		

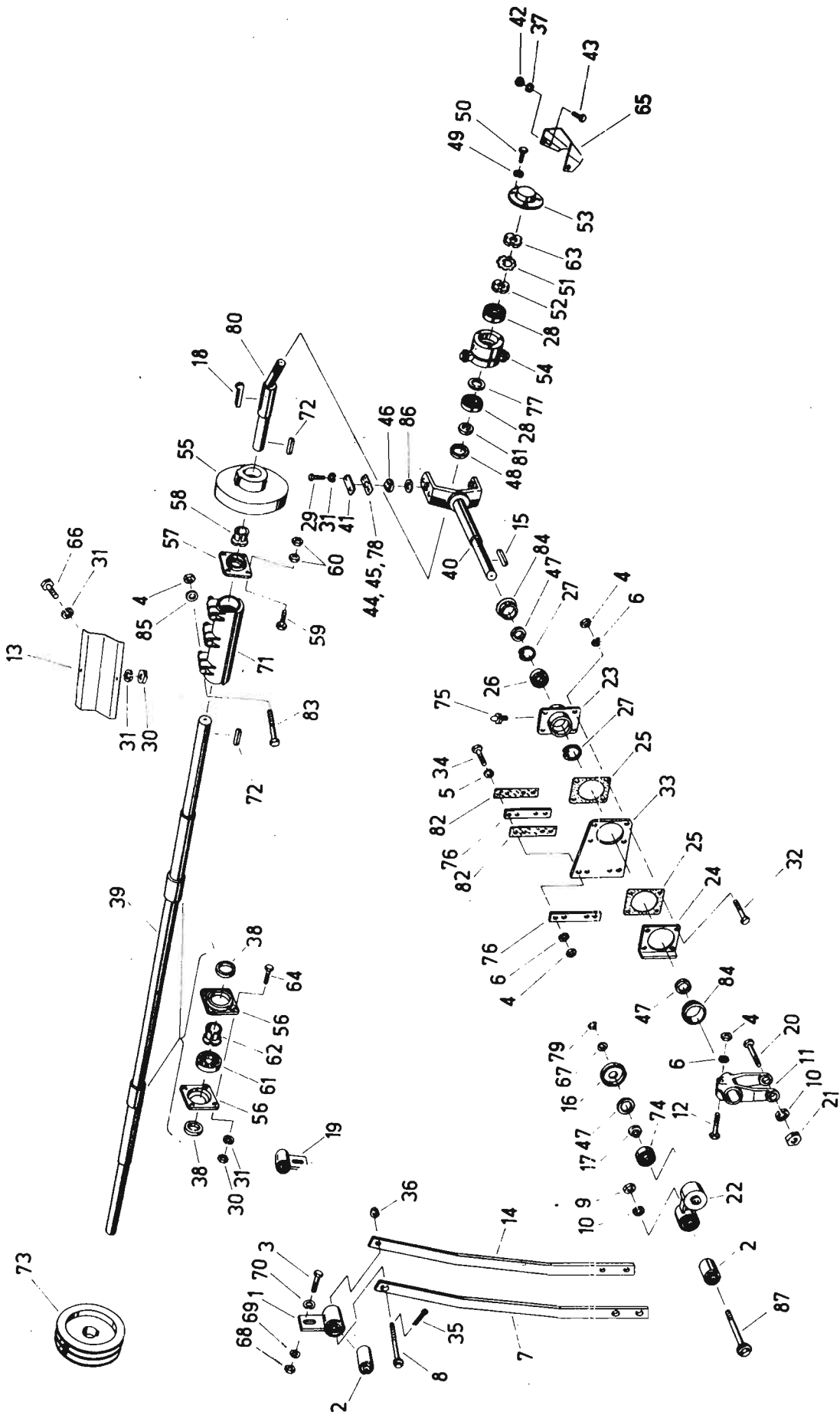

Bild-Nr.	Ersatzteil-Nr.	Benennung	Besond. Stück Kennz.	Masse	Bemerkung
1	02 031372 3 0	Mähmesser, unverzahnt, links	1	5,590	
2	02 030289 0 0	Messerstück	2	0,425	
3	02 030286 6 0	Messerkopf, links	2	2,150	
4	02 030393 0 0	Gummibuchse	4	0,600	
5		Senkniet 5 x 10 TGL 0-661 Mu-8	12		
6	02 031376 4 0	Mähmesser, oben verzahnt, rechts	1	5,690	
7		Räumplatte D TGL 33-45020	22		
8		Messerklinge A 10/2 TGL 6005	53		
9		Senkniet 5 x 20 TGL 0-661 Mu-8	36		
10		Senkniet 5 x 16 TGL 0-661 Mu-8	178		
11	02 031373 1 0	Mähmesser, unverzahnt, rechts	1	5,690	
12	02 030296 2 0	Messerkopf ,rechts	2	2,150	
13		Messerklinge C 10 TGL 6005	53		
14		Messerklinge A 10/2 0 TGL 6005	4	0,045	
15		Messerklinge A 10/2u TGL 6005	8	0,045	
16		Senkniet 5 x 10 TGL 0-661 Mu-8	12		
17	02 031375 6 0	Mähmesser, oben verzahnt, links	1	5,590	
18	02 031369 2 0	Haken	1	0,240	
19	02 031370 7 0	Bügel	1	0,310	
20	02 031826 2 0	Niethalter	1	1,900	

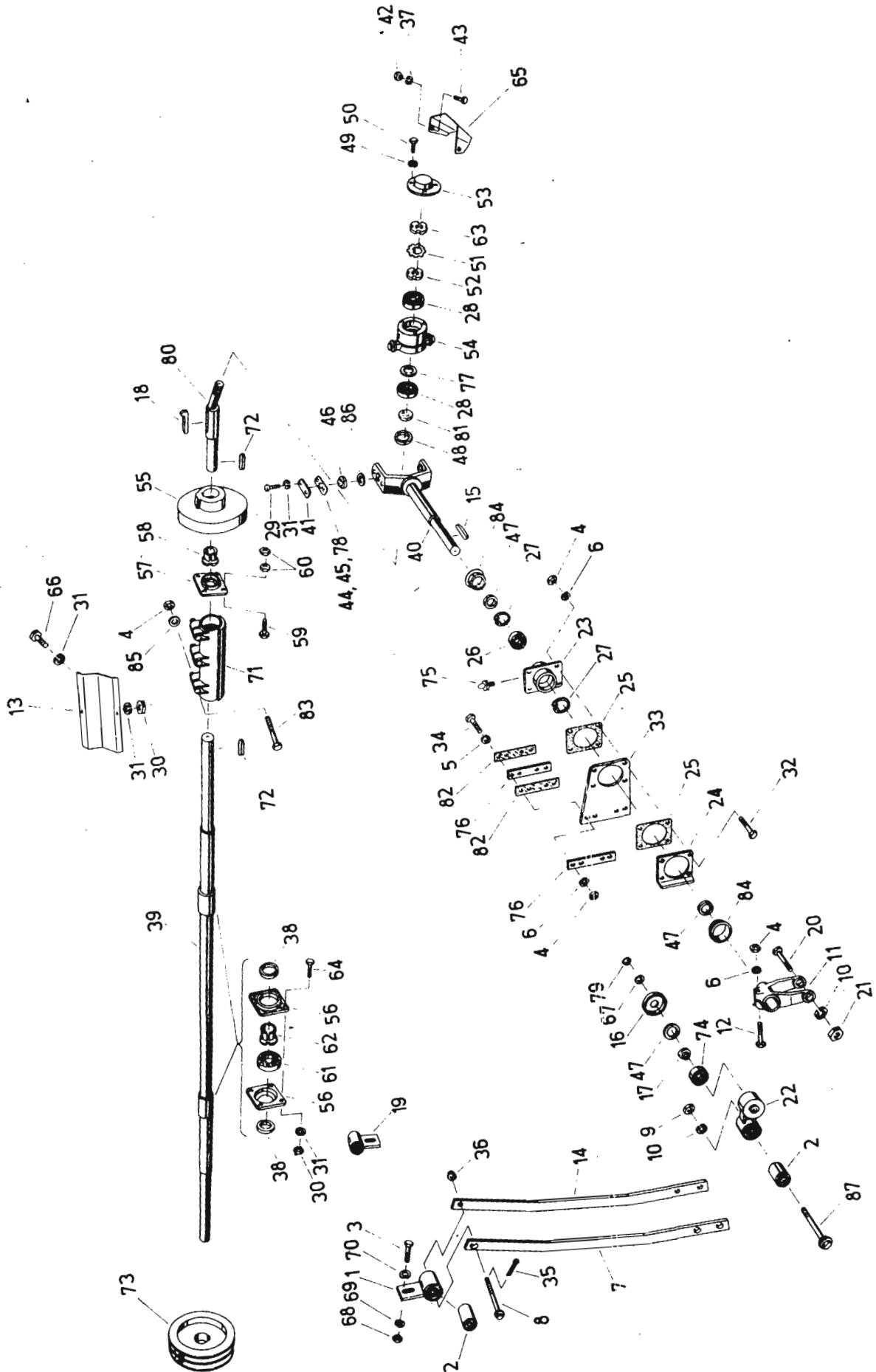

Bild-Nr.	Ersatzteil-Nr.	Benennung	Besond. Kennz.	Stück	Masse	Bemerkung
1	02 031381 1 0	Keilriemenscheibe		1	7,500	Zwecks Drehzahlherabsetzung gegen Keilriemensch. 02 030311 00 austauschbar
2	02 031387 7 0	Schiene, links		1	8,600	
3	02 031388 5 0	Schiene, rechts		1	8,950	
4	02 031389 3 1	Grundplatte		13	1,050	
5	02 031391 6 0	Führungswinkel		2	0,100	
6		Sechskantschraube M 12 x 30				
		TGL 0-933-8.8 gal Zn		14		
7		Sechskantmutter M 12				
		TGL 0-934-8 gal Zn		42		
8	02 031390 8 0	Führungsplatte		1	0,100	
9	02 031392 4 0	Schelle		13	0,115	
10	02 031393 2 0	Messerhalter		13	0,590	
11		Sechskantschraube M 12 x 50				
		TGL 0-933-8.8 gal Zn		11		
12		Scheibe 13 TGL 0-125 gal Zn		13		
13	5125 00 039	Unterlage		3		
14		Sechskantschraube M 12 x 25				
		TGL 0-933-8.8 gal Zn		28		
15		Sechskantschraube M 12 x 45				
		TGL 0-933-8.8 gal Zn		2		
16		Sechskantmutter BM 12				
		TGL 0-439-6 gal Zn		39		
17		Halbrundniet 6 x 18				
		TGL 0-660-St Mu 8		18		
18		Halbrundniet 6 x 12 TGL 0-660-St Mu 8		210		
19		Messerklinge D 18 TGL 6005		114	0,088	
		Messerklinge E 18 TGL 6005		114		
20	02 031398 1 0	Messerkopf		4	1,550	
21	02 030393 0 0	Gummibuchse		4	0,600	
22	02 031397 3 0	Doppelmesser, unverzahnt		2	12,000	
		Doppelmesser, oben verzahnt		2		
23	02 032216 2 0	Platte		13	0,650	
24	02 032217 0 0	Steg		13	0,280	
25		Senkniet 5 x 24 TGL 0-661-Mu-8		52		
26	02 031386 0 0	Balken		1		

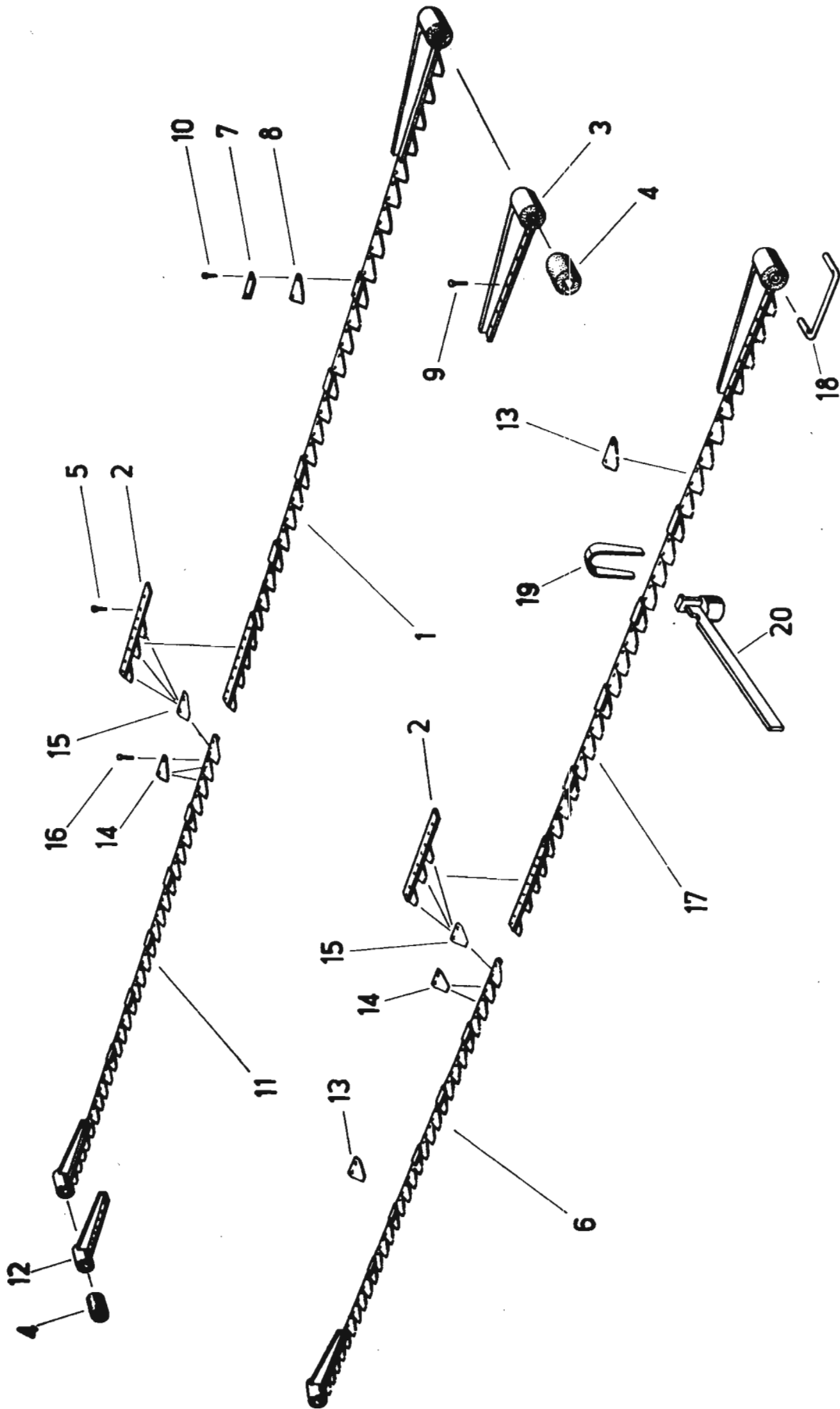

Bild-Nr.	Ersatzteil-Nr.	Benennung	Besond. Kennz.	Stück	Masse	Bemerkung
1	02 036157 0 0	Welle		1	15,500	
2		Stellringlager L 207 TGL 20 904		1		
3	02 030401 5 0	Lagerschale		2	0,185	
4		Flachrundschraube M 10 x 25				
		TGL 0-603 gal Zn		4		
5		Federring B 10 TGL 7403 gal Zn		9		
6	02 030212 6 0	Lagerschale		2	0,355	
7		Stellringlager L 208 TGL 20 904		1		o. Stellring
8		Sechskantschraube M 10 x 30				
		TGL 0-558 gal Zn		4		
9		Sechskantmutter M 10				
		TGL 0-934-8 gal Zn		10		
10	02 030311 0 0	Keilriemenscheibe		1	8,850	
11		Scheibe 11 x 50 x 6				
		FoN 14510-St 38u-2		1		
12		Sechskantschraube M 10 x 35				
		TGL 0-933-8.8 gal Zn		1		
13	02 030312 7 0	Kettenrad, 12 Z.		1	1,580	
14		Rollenkette 16 B-01-81 TGL 11 796		1		
15		Schmalkeilriemensatz 2-SPC 2650				
		TGL 14 489 grob		1		
16	02 030321 5 0	Kettenrad, 13 Z.		1	0,824	
17	02 030323 1 0	Deckscheibe		4	0,008	
18		Sicherungsring 20 TGL 0-471		2		
19	02 036161 8 0	Stellkonsol		1	2,800	
20	02 030326 4 0	Stellkonsol		1	3,030	
21	02 030329 7 0	Stellschraube		1	0,165	
22		Sechskantmutter M 12				
		TGL 0-934-6		1		
23		Federring B 12 TGL 7403		1		
24	02 030331 1 0	Keilriemenscheibe		1	8,600	
25		Rillenkugellager 6304-RS-C 4				
		TGL 2981		2		
26	02 036121 6 0	Wellenschutz		1	1,200	
27		Sicherungsring 52 TGL 0-472		1		
28		Sechskantschraube M 16 x 30				
		TGL 0-558 gal Zn		1		
29		Scheibe A 18 TGL 0-440 gal Zn		4		
30		Sechskantschraube M 16 x 55		2		
		TGL 0-933-8.8 gal Zn		1		
31		Sechskantmutter AM 16				
		TGL 0-439-6 gal Zn		1		
32		Sechskantschraube M 16 x 100				
		TGL 0-933-8.8 gal Zn		1		
33		Sechskantmutter M 16				
		TGL 0-555 gal Zn		1		
34	02 142462 4 0	Zapfwellenschlüssel A-FoN 172 10		1		
35		Sechskantschraube M 16 x 40				
		TGL 0-558 gal Zn		2		
36		Federring B 16 TGL 7403 gal Zn		2		
37		Scheibe 18 x 50 x 1				
		FoN 14510-St Gu-A3				b. Bed.



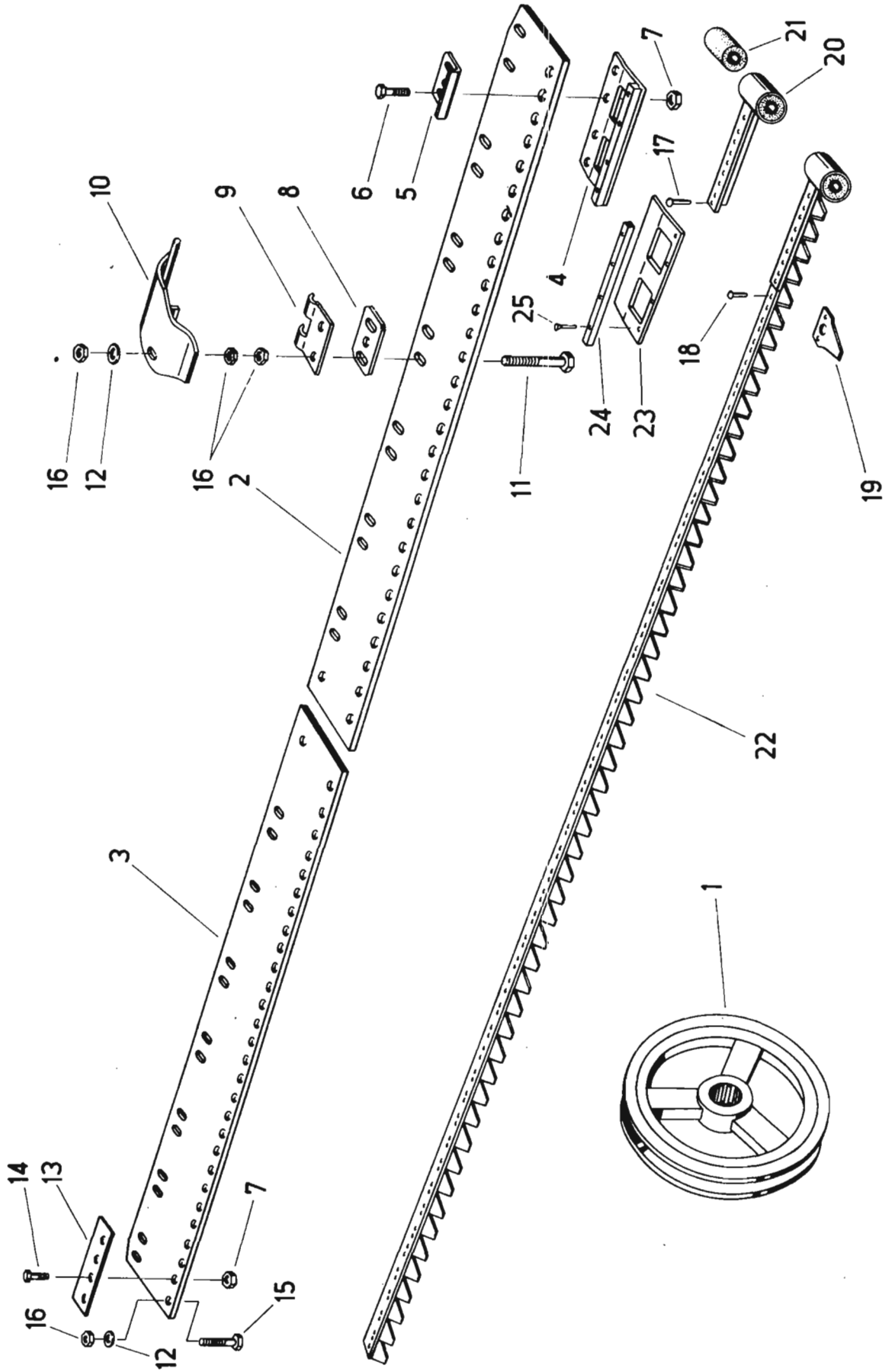

Bild-Nr.	Ersatzteil-Nr.	Benennung	Besond. Kennz.	Stück	Masse	Bemerkung
1	02 030220 6 1	Haspelträger		1	76,500	
2	02 030248 0 1	Welle		2	10,800	
3	02 030238 4 0	Bolzen		4	0,145	
4		Rillenkugellager 6203-RS-C 3 TGL 2981		8		
5	02 030239 2 0	Rolle		4	0,200	
6		Sicherungsring 17 TGL 0-471		4		
7	02 030240 7 0	Dichtscheibe		8	0,002	
8		Scheibe 18 x 30 x 4				
9		FoN 14510-St 38u-2		4		
		Sechskantmutter M 16 x 1,5				
		TGL 0-934-5 gal Zn		4		
10	02 030243 1 0	Doppelfederzinken		64	0,400	
11	02 030244 8 0	Doppelfederzinken		12	0,400	
12	02 030237 6 0	Führungsrolle, komplett		4	0,475	
13		Sechskantschraube M 10 x 60				
		TGL 0-931-8.8 gal Zn		76		
14	02 030246 4 C	Beilage		76	0,085	
15		Sechskantschraube M 8 x 25				
		TGL 0-933-8.8 gal Zn		16		
16		Federring B 10 TGL 7403 gal Zn		8		
17		Sechskantmutter M 10				
		TGL 0-934-6 gal Zn		156		
18	02 030431 2 0	Lager		16	0,328	
19		Scheibe 38 x 55 x 4				
		FoN 14510-St 38u-2 gal Zn		8		
20		Splint 8 x 50 TGL 0-94-St gal Zn		3		
21	02 030200 5 1	Kurvenbahn		1	19,800	
22		Sechskantmutter M 8				
		TGL 0-934-6 gal Zn		52		
23	5550 01 161 0	Sechskantschraube		1		
24		Sechskantschraube M 8 x 20				
		TGL 0-933-8.8 gal Zn		32		
25		Scheibe A 9,5 TGL 0-440 gal Zn		24		
26		Federring B 8 TGL 7403 gal Zn		54		
27	02 030254 4 1	Welle		2	10,800	
28	02 030430 4 1	Buchse		16	0,013	
29	02 030215 0 0	Ableitblech		8	5,280	
30	02 030409 7 0	Flansch		1	3,000	
31	02 030217 5 0	Platte		12	0,120	
32		Flanschlager FGK 209		1		
33		Spannhülse H 2309 TGL 15 520		1		
34		Sechskantschraube M 12 x 35				
		TGL 0-933-8.8 gal Zn		4		
35		Federring B 12 TGL 7403 gal Zn		15		
36		Sechskantmutter M 12				
		TGL 0-934-8 gal Zn		11		
37		Sechskantschraube M 10 x 100				
		TGL 0-933-8.8 gal Zn		3		
38		Sechskantmutter M 10				
		TGL 0-934-8 gal Zn		3		
39		Flachrundschrabe M 12 x 30				
		TGL 0-603 gal Zn		7		
40		Flachrundschrabe M 12 x 35				
		TGL 0-603 gal Zn		3		
41	02 030472 2 0	Scheibe		10		
42		Sechskantschraube M 8 x 35				
		TGL 0-933-8.8 gal Zn		6		
43	02 030407 2 0	Winkel		1	0,558	
44	02 030412 8 0	Keilriemenscheibe		1	15,100	
45		Stellringlager L 208 TGL 20 904		1		
46	02 030212 6 0	Lagerschale		1	0,355	
47	02 030213 4 0	Lagerschild		1	2,750	
48		Flachrundschrabe M 10 x 20				
		TGL 0-603 gal Zn		4		
49		Sechskantmutter M 8				
		TGL 0-934-8 gal Zn		7		

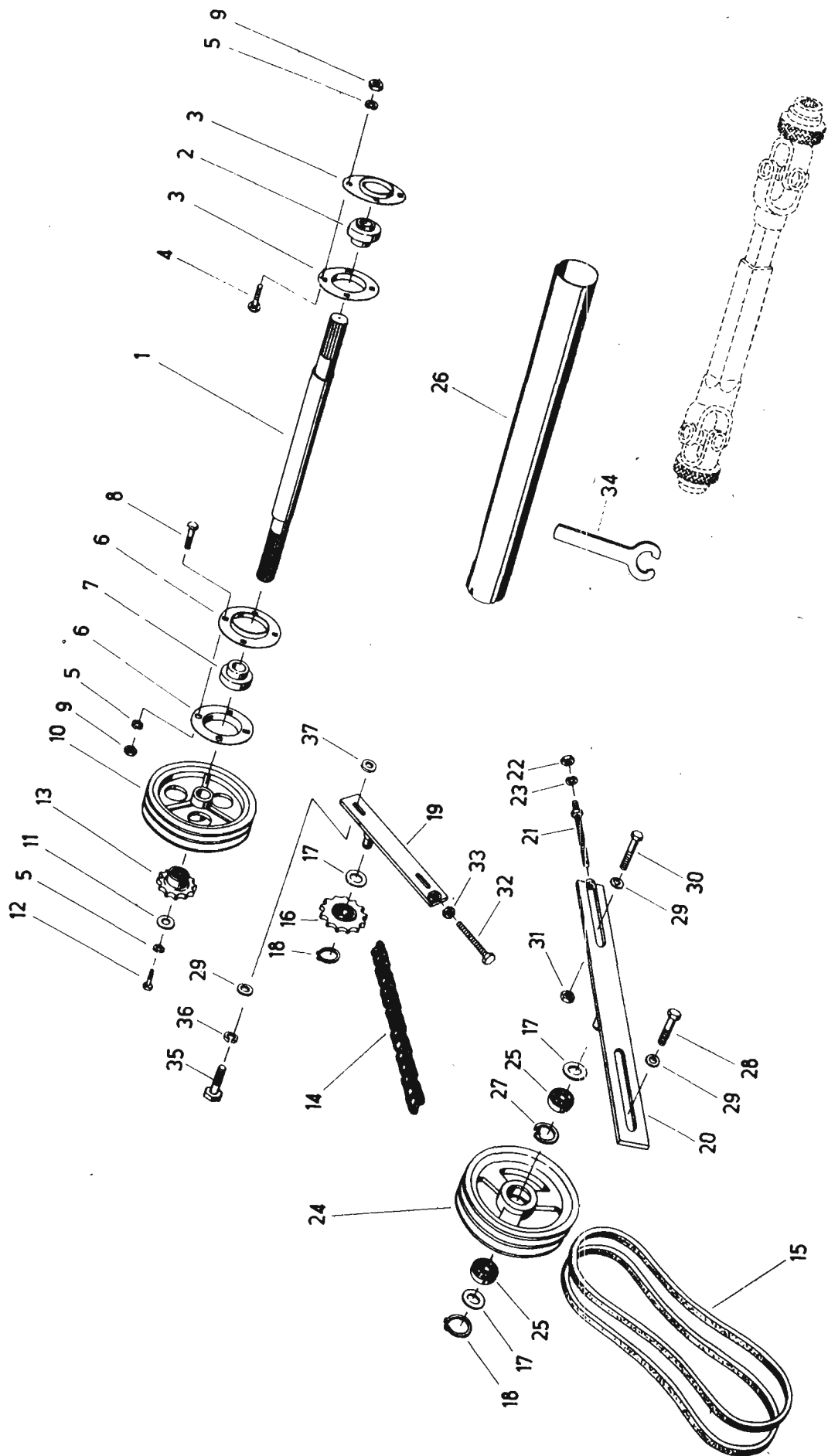

Bild-Nr.	Ersatzteil-Nr.	Benennung	Besond. Kennz.	Stück	Masse	Bemerkung
1	02 031284 3 1	Deichsel		1	21,500	
2	02 031264 2 0	Bolzen		1	0,760	
3		Splint 6,3 x 40 TGL 0-94-St		2		
4		Zugfeder A 8 x 40 x 16 TGL 18 397		1		
5	02 031331 3 1	Spille		1	0,350	
6		Sechskantmutter BM 12				
		TGL 0-6330 gal Zn		1		
7	8522.15 ECE	Blink-Brems-Schluß - Kennzeichen - Leuchte		2		
8	02 031266 7 1	Lenkschemel		1	20,100	
9	02 031263 4 0	Scheibe		1	0,045	
10		Buchse A 50/60 x 40 EW				
		TGL 6558-Hgw 2088		2		
11	02 031261 8 0	Stellring		1	0,390	
12		Sechskantschraube M 8 x 100				
		TGL 0-931-8.8 gal Zn		1		
13		Sechskantmutter M 8				
		TGL 0-934-6 gal Zn		2		
14	02 031279 6 0	Vorderachse		1	3,510	
15	02 031280 2 0	Dichtung		1	0,015	
16		Sicherungsring 62 TGL 0-472		8		
17		Rillenkugellager 6007 TGL 2981		8		
18	5247 03 059	Dichtscheibe		12	0,003	
19	5247 03 057 3	Radnabe		4	3,520	
20		Sicherungsring 35 TGL 0-471		4		
21	02 031281 0 0	Deckel		4	0,110	
22		Radbefestigungsbolzen AM 14 x 1,5 x 41				
		TGL 22 251		20		
23		Radbefestigungsmutter BM 14 x 1,5				
		TGL 22 252		20		
24	02 031276 3 0	Schelle		1	0,785	
25	02 031334 6 0	Sicherungsblech		2	0,025	
26		Sechskantschraube M 12 x 25				
		TGL 0-933-8.8 gal Zn		4		
27		Scheibenrad 2,32 D-13 C 4				
		TGL 15 651		4		
28		Wulstband A 13 TGL 104-5		4		
29		Luftschlauch 21 x 4		4		
30		Reifen 21 x 4 TGL 6506 Bl. 1		4		
31	02 031294 8 0	Achsrohr		1	28,800	
32	02 031241 7 0	Stecker		2	1,080	
33		Klappstecker A 50 TGL 33-16120		2		
34	02 031308 1 0	Rahmen		1	60,600	
35		Lampe FZL B 24 V21WBA-15s				
		TGL 10833/03		4		
36		Lampe FZL B 24V5WBA-15s				
		TGL 10833/03		2		
37		Ösenschraube CM 16 x 200 links				
		TGL 4737-5 gal Zn		1		
38	02 031333 8 0	Spille		1		
39		Spannschloß M 16 TGL 0-1480		1		
40		Kegelgriff C 25 TGL 0-99 gal Zn		1		
41	02 031306 5 0	Spille		1	0,700	
42	02 031330 5 0	Achse		2	3,600	
43		Sechskantschraube M 10 x 75				
		TGL 0-931-8.8 gal Zn		2		
44		Sechskantmutter M 10				
		TGL 0-934-6 gal Zn		2		
45		Vorlegekeil 500 TGL 9621		2		
46	02 031258 7 0	Verbindungskabel, 9000 lang		1		
47	02 031244 1 0	Kabel, 2200 lang		1		
48	02 031251 3 0	Kabel, 660 lang		1		
49	8820.2	Steckdose		1		
50		Zylinderschraube AM 5 x 25				
		TGL 0-84-4.8 gal Zn		3		
51	8821.2	Stecker		2		
52		Rückstrahler TGL 31 305/ECE		2		

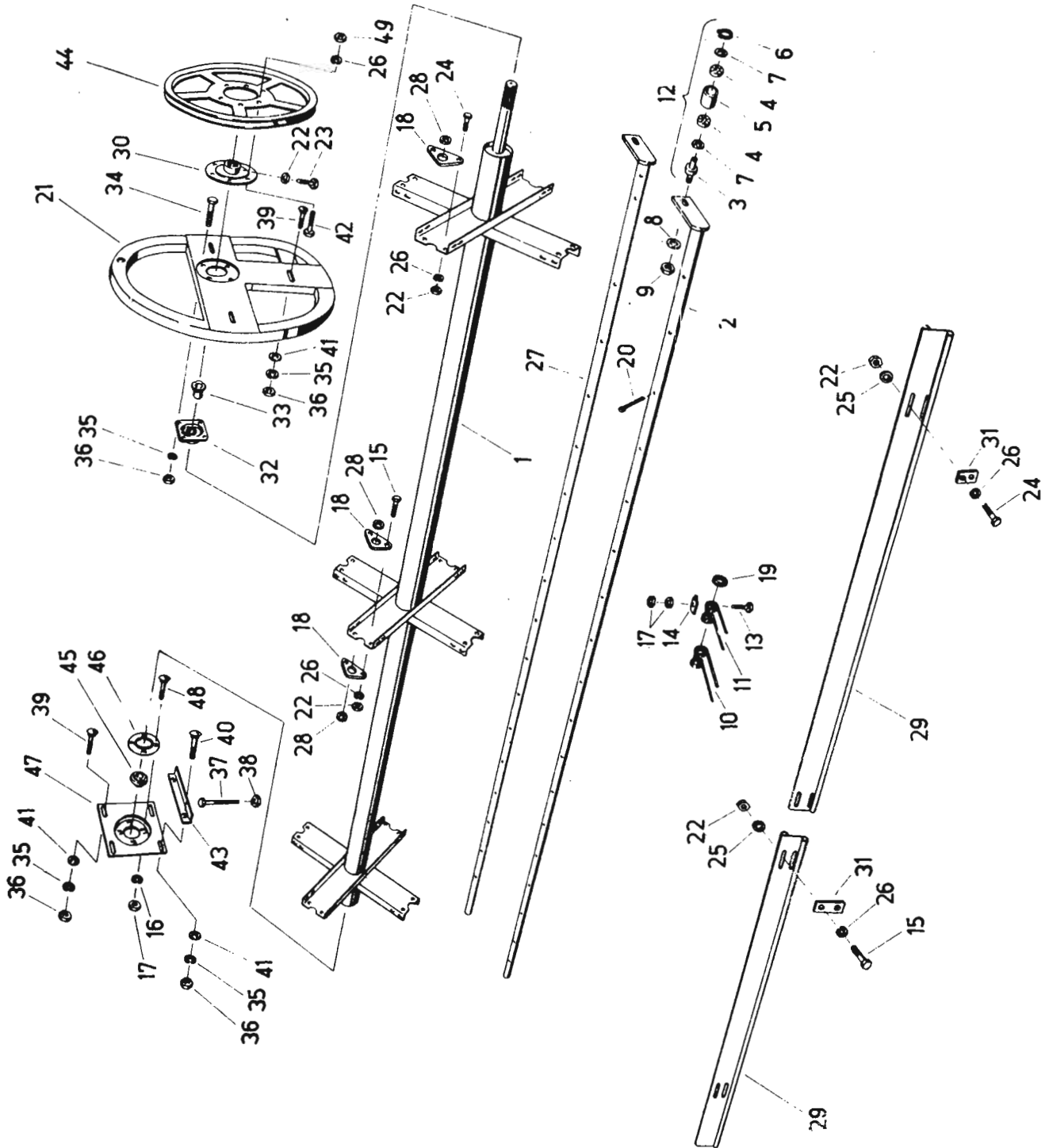

## ПОСТРОЕНИЕ КАТАЛОГА ЗАПАСНЫХ ЧАСТЕЙ

## Содержание

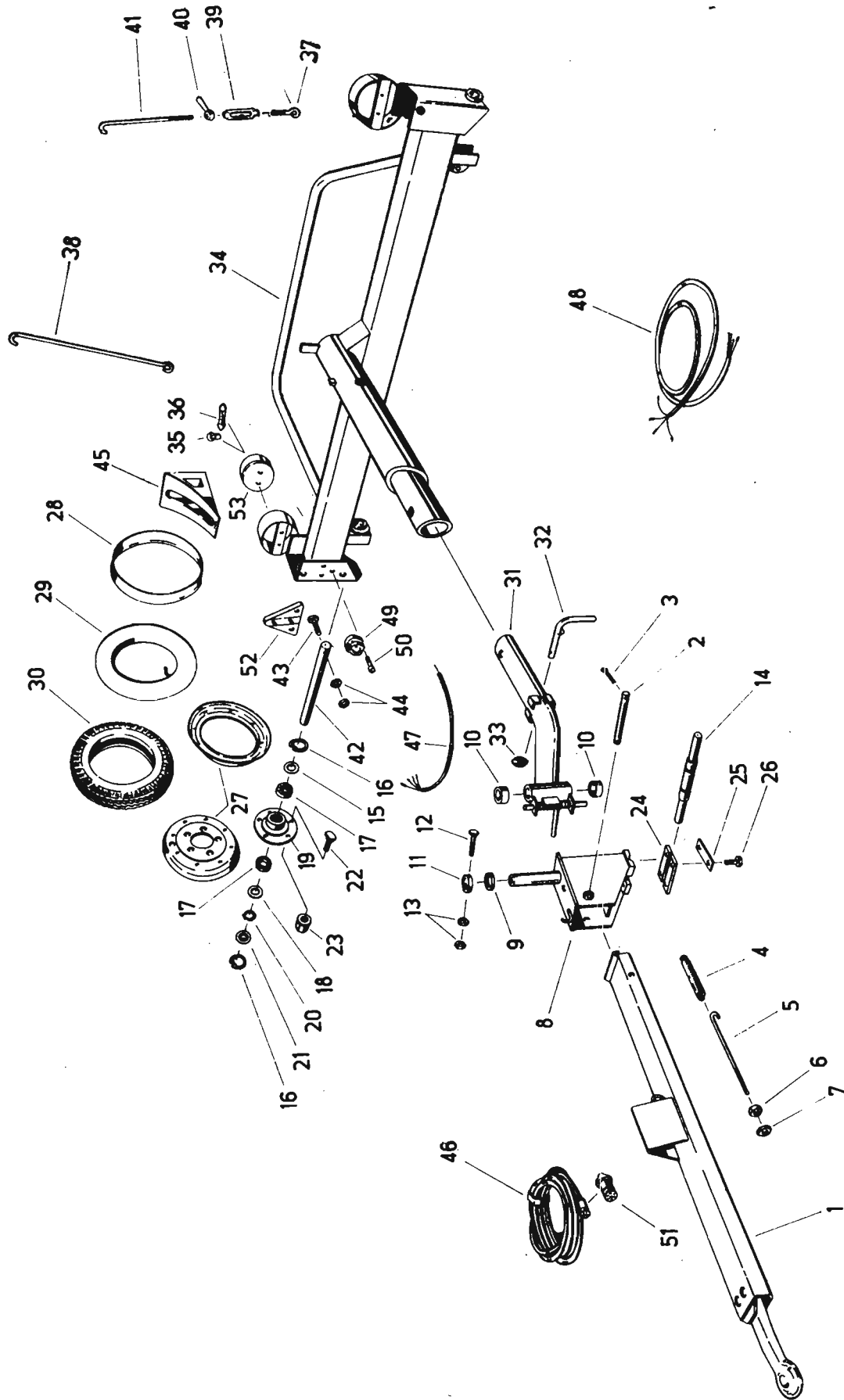
Предварительные замечания  
к каталогу запасных частей  
Перечень индексов  
Перечень стандартных деталей  
Рисунок и подпись к рисунку согласно  
содержанию

## Содержание

## Наименование

## Номер группы

**Двигатель**

Кривошипная камера	1100
Детали масляного насоса и промежуточная опора	1110
Масляная ванна	1120
Коренной вал и маховик	1300
Гаситель колебаний	1310
Шатун и поршень	1400
Блок цилиндров	1500
Головка блока цилиндров	1600
Впрыскивающая аппаратура	1700
Топливный насос	1710
Топливный насос	1720
Топливный насос	1730
Система управления	1800
Ведомый вал двигателя	2000
Система охлаждения масла	2100
Топливная аппаратура	2200
Система охлаждения	2300
Система охлаждения, водяное охлаждение	2310
Аппаратура воздушного фильтра	2500
Газовыпускная система	2600
Электрическое оборудование, генератор	2700
Электрическое оборудование, стартер	2710
Электрическое оборудование, стартер	2720
Поршневой компрессор	2900

**Основная машина Е 285**

Ведущий мост-коробка передач	3000
Промежуточный вал	3001
Цилиндрическая шестерня-реверсивная передача	3100
Цилиндрическая зубчатая передача	3101
Ведущий мост-дифференциальная передача	3400
Ведущий мост-цилиндрическая зубчатая передача	3500
Ведущий мост-сцепление Т 220—40 К	4100
Ведущий мост-сцепление — вариатор скорости	4101
Ремённая муфта	4300
Ходовая часть	5000
Управляемый мост	5100
Рулевая колонка-ограничитель давления-основной цилиндр	5200
Рулевая колонка-ограничитель давления-основной цилиндр	5201
Рулевая сошка	5202
Рулевая сошка	5203
Подъёмный механизм	7100
Рама измельчителя	7500
Подающие устройства	7501
Втягивающие валки	7502
Питательный валок	7503
Точильное устройство	7504
Сдвоенный подшипник-вал сцепления	7505
Опора	7506
Первичный вал	7507
Устройство для натяжения клиновых ремней	7508
Канал выброса, выкидной дефлектор и регулирующее устройство	7600
Тормоз, слева и справа	8100
Тормозное устройство для прицепа	8200
Гидравлическая система — масляный бак	8601
Блок ходовых клапанов — клапан ограничения давления	8602
Рабочий цилиндр — рычаг подъёма	8603
Рабочий цилиндр — рулевое управление	8604

russisch	
Рабочий цилиндр — регулирующее устройство	8605
Гидравлическая система — орбитроль	8606
Гидравлическая система — рулевой агрегат	8607
Шестерёночный насос	8608
Электрическое устройство	8800
Арматура распределительного щита	8801
Обшивка	9100
Кабина	9300
Кабина	9301
Кабина	9302
Кабина	9303
Площадка водителя	9400
Площадка водителя	9401
Вал педали	9402
Вал педали	9403
Ручной тормоз, ременная муфта, муфта обратного хода, направляющий вал, устройство перестановки клапанов	9404
Ручной тормоз, ременная муфта, муфта обратного хода, направляющий вал, устройство перестановки клапанов	9405
Кабина (изоляционная обшивка)	9500
<b>Подборщик валков E 294</b>	
Корыто	9901
Зубчатый барабан	9902
Шнек, приводной вал	9903
Цилиндрическая зубчатая передача	9904
<b>Жатка для кукурузы E 295</b>	
Рама, пальцевый брус, делитель	9910
Приводной вал	9911
Шнек	9912
Привод ножа, двойное коромысло	9913
Вал транспортёра, натяжной вал, транспортёр	9914
Мотовило — привод	9915
Мотовило — рама — опора	9916
Мотовило — гидравлика	9917
Рабочий цилиндр — жатка для кукурузы	9918
Косилочный рабочий орган делительный	9919
Стеблеразделительный режущий механизм — привод стеблеразделителя	9920
Освещение — жатка для кукурузы — транспортный каркас	9921
<b>Жатка для корневых культур E 296</b>	
Корыто — пальцевый брус — косилочный нож, внизу с зубьями	9930
Транспортный шнек	9931
Привод ножа	9932
Косилочный нож	9933
Двойной ножевой брус	9934
Приводной вал	9935
Мотовило	9936
Транспортная тележка	9937

**Примечания к каталогу запасных частей**

За счёт использования кабины E 915/03 в группах 9400, 5200, 5202, 9402, 9404, 9300 и 9301 последовал ряд изменений, содержащихся в каталоге запасных частей под номерами групп 9401, 5201, 5203, 9403, 9405, 9302, 9303, и 9500. Номера запасных частей содержатся в индексе.

При этом число, следующее за номером запасной части, обозначает номер группы, а число, стоящее за штрихом — номер рисунка.

02 034186 4 0

5100/1

номер рисунка

номер группы

номер запчаст

**При заказе запасных частей просим соблюдать следующее:**

На основе каталога запасных частей следует заказывать запасные части на компетентном районном складе по обеспечению запчастями или на Народном предприятии «Хандельскокомбинат агротехник».

Чтобы гарантировать правильную поставку заказанных запасных частей, следует указывать в любом случае тип, номер и год выпуска машины.

Стандартные и повторяющиеся части (DIN, TGL и LdN) следует заказывать на компетентном районном складе по обеспечению запасными частями или на торговом комбинате («Хандельскокомбинат агротехник»), а также на специализированных торговых предприятиях.

bulgarisch

## ПОСТРОЯВАНЕ НА КАТАЛОГА НА ЧАСТИТЕ

Съдържание

Указания за ползуване на каталога на частите

Списък на индексите

Списък на стандартните части

Фигурите и обясненията са съгласно съдържанието.

## СЪДЪРЖАНИЕ

Наименование	№ на групата
Двигател	
Картер на двигателя	1100
Детайли на наслената помпа и междинни лагерни	1110
Маслена вана	1120
Колянов вал и наховик	1300
Амортизатор	1310
Мотовилка и бутало	1400
Цилиндров блок	1500
Цилиндрична глава	1600
Горивнагнетателна уредба	1700
Горивнагнетателна помпа	1710
Горивнагнетателна помпа	1720
Горивнагнетателна помпа	1730
Управление	1800
Задвижван вал на двигателя	2000
Маслена охладителна уредба	2100
Хранителна уредба	2200
Охлаждане	2300
Охлаждане, водно охлаждане	2310
Въздушни филтри	2500
Уредба за изхвърляне на отработените газове	2600
Електрическа уредба, динамо	2700
Електрическа уредба, пусков електродвигател	2710
Електрическа уредба, пусков електродвигател	2720
Бутален компресор	2900
Основна машина Е 285	
Двигателен мост — скоростна кутия	3000
Междинен вал	3001
Ревърсивна цилиндрична предавка	3100
Цилиндрична зъбна предавка	3101
Двигателен мост — диференциал	3400
Двигателен мост — цилиндрична зъбна предавка	3500
Двигателен мост — съединител Т 220 — 40 К	4100
Двигателен мост — съединител — вариатор	4101
Ремъчен съединител	4300
Шаси	5000
Мост управляем	5100
Кормилна колона — ограничител на налягането — главен цилиндър	5200
Кормилна колона — ограничител на налягането — главен цилиндър	5201
Кормилно управление	5202
Кормилно управление	5203
Поденно устройство	7100
Резчна уредба — поставка	7500
Подавателни ленти	7501
Захранващи валеци, долни	7502
Захранващи валеци, горни	7503
Устройство за заточване	7504
Двоен лагер — вал на съединителя	7505
Лагеруване	7506
Междинен вал	7507
Обтегач на клиновия ремък	7508
Изхвърляща шахта	7600



## bulgarisch

Спирачка, лява и дясна	8100
Спирачна уредба на ремаркетото	8200
Хидравлична уредба — маслен резервоар	8601
Батерия пътни вентили — вентил за ограничаване на налягането	8602
Работен цилиндър — подемни рамена	8603
Работен цилиндър — кормилно управление	8604
Работен цилиндър — изхвърляща шахта	8605
Хидравлична уредба — орбитрол	8606
Хидравлична уредба — кормилен агрегат	8607
Зъбна помпа	8608
Електрическа уредба	8800
Арматурно табло	8801
Обшивка	9100
Кабина	9300
Кабина	9301
Кабина	9302
Кабина	9303
Площадка за водача	9400
Площадка за водача	9401
Педална ос	9402
Педална ос	9403
Ръчна спирачка, ремъчен съединител, съединител на задния ход, отклонителен вал, регулиране на клапите	9404
Ръчна спирачка, ремъчен съединител, съединител на задния ход, отклонителен вал, регулиране на клапите	9405
Кабина (изолационна обшивка)	9500
Поенащо устройство за откоси E 294	
Улей	9901
Зъбен барабан	9902
Винтов транспортър, задвижващ вал	9903
Цилиндрична зъбна предавка	9904
Режещ механизъм за царевича E 295	
Рама, палечна греда, отклонител	9910
Задвижващ вал	9911
Червяк	9912
Задвижване на ножовете, двоен балансир	9913
Вал на винтовия транспортър, вал на обтегача, транспортна лента	9914
Хаспел — задвижване	9915
Хаспел — рама — лагеруване	9916
Хаспел — хидравлика	9917
Работен цилиндър — режещ механизъм за царевича	9918
Разделителен режещ механизъм	9919
Стеблоразделителен режещ механизъм — задвижване на стеблоразделителя	9920
Осветление — режещ механизъм за царевича — транспортна количка	9921
Режещ механизъм за фураж E 296	
Улей — палечна греда — косачни ножове, назъбени отдолу	9930
Винтов транспортър	9931
Задвижване на ножовете	9932
Косачни ножове	9933
Двойна греда на ножовете	9934
Задвижващ вал	9935
Хаспел	9936
Транспортна количка	9937

bulgarisch

**Указания за ползуване на каталога на частите**

Тъй като се използва кабината Е 915/03, се налагат редица изменения в групите 9400, 5200, 5202, 9402, 9404, 9300 и 9301, които са дадени в каталога на частите под следните номера на групите: 9401, 5201, 5203, 9403, 9405, 9302, 9303 и 9500. Номерата на частите са подредени в списъка на индексите.

Числото, поставено след номера на частта, дава номера на групата, а числото, стоящо след чертичката, означава номера на фигурата.



При поръчването на резервни части трябва да се вземе пред вид следното:

Резервните части трябва да се поръчват с помощта на каталога на частите при компетентния снабдителен орган в околията/окръга/или в НП Търговски комбинат агротехника (VEB Handelskombinat agrotechnik).

За да се гарантира изрядното доставяне на поръчаните резервни части, трябва във всички случаи да се дадат следните данни: тип, машинен номер и година на производството.

Стандартните или повтарящите се части да се доставят или от компетентния снабдителен орган, респ. търговския комбинат агротехника или от специалната търговска организация.

## ALCÄTUIREA CATALOGULUI DE PIESE DE SCHIMB

Sumarul	
Observații preliminare privind catalogul de piese de schimb	
Indexul	
Enumerarea pieselor standardizate	
Figurile și textul conform sumarului	
<b>Sumarul</b>	

Denumirea	Nr. grupei
<b>Motorul</b>	
Carterul motorului	1100
Piese componente ale pompei derulei și lagărul intermediar	1110
Baia de ulei	1120
Arborele cotit și volantul	1300
Amortizorul de oscilații	1310
Biela și pistonul	1400
Blocul cilindrilor	1500
Chiulasa cilindrului	1600
Instalația de injectare	1700
Pompa de injecție	1710
Pompa de injecție	1720
Pompa de injecție	1730
Comanda	1800
Antrenarea motorului (partea antrenată)	2000
Instalația pentru răcirea uleiului	2100
Instalația de combustibil	2200
Răcirea	2300
Răcirea, răcirea cu apă	2310
Instalația filtrului de aer	2500
Instalația gazelor de evacuare	2600
Instalația electrică, dinamul	2700
Instalația electrică, demarorul	2710
Instalația electrică, demarorul	2720
Compresorul cu piston	2900
<b>Mașina de bază E 285</b>	
Oșia motoare – cutia de viteze	3000
Arborele intermediar	3001
Inversorul de mers cu angrenaj cilindric	3100
Angrenajul cilindric	3101
Oșia motoare – diferențialul	3400
Oșia motoare – angrenajul cilindric	3500
Oșia motoare – ambreiajul T 220 – 40K	4100
Oșia motoare – variatorul	4101
Cuplajul cu curea	4300
Șasiul	5000
Axul de direcție	5100
Coloana de direcție – limitatorul de presiune – cilindrul principal	5200
Coloana de direcție – limitatorul de presiune – cilindrul principal	5201
Arborele de direcție	5202
Arborele de direcție	5203
Dispozitivul de ridicat	7100
Cadrul dispozitivului de tocat	7500
Benzile de alimentare	7501
Valțurile de introducere	7502
Valțul de alimentare	7503
Dispozitivul de ascuțire	7504
Arborele de cuplare cu două lagăre	7505
Fixarea în lagăre	7506
Transmisia intermediară	7507
Întinzătorul curelelor trapezoidale	7508
Canalul de aruncare, cotul de aruncare și dispozitivul de reglare	7600
Frâna, stînga și dreapta	8100
Instalația de frinare pentru remorcă	8200
Instalația hidraulică – rezervorul de ulei	8601
Bateria supapei cu căi – supapa pentru limitarea presiunii	8602

Cilindrul de lucru – brațele de ridicat	8603
Cilindrul de lucru – direcția	8604
Cilindrul de lucru – dispozitivul de reglare	8605
Instalația hidraulică – Orbitrol	8606
Instalația hidraulică – agregatul de direcție	8607
Pompa cu roți dințate	8608
Instalația electrică	8800
Armăturile tabloului de bord	8801
Capotațele	9100
Cabina	9300
Cabina	9301
Cabina	9302
Cabina	9303
Postul conducătorului	9400
Postul conducătorului	9401
Axul pedalei	9402
Axul pedalei	9403
Frâna de mână, cuplajul cu curea, cuplajul mersului înapoi, axul de inversare, reglarea clapetelor	9404
Frâna de mână, cuplajul cu curea, cuplajul mersului înapoi, axul de inversare, reglarea clapetelor	9405
Cabina (căptușeala de izolare)	9500

**Mașina de ridicat brazdele de păioase cosite sau de iarbă cosită E 294**

Jgheabul	9901
Tamburul cu dinți	9902
Melcul transportor, axul de antrenare	9903
Angrenajul cu roți cilindrice	9904

**Dispozitivul de tăiat porumb E 295**

Cadrul, bara port-degete, tablele de protecție	9910
Arborele motor	9911
Melcul	9912
Aționarea cutitelor, culisa dublă	9913
Axul benzii de transport, axul de întindere, banda transportoare	9914
Rabatorul – antrenarea	9915
Rabatorul – cadrul – fixarea în lagăre	9916
Rabatorul – instalația hidraulică	9917
Cilindrul de lucru – dispozitivul de tăiat porumb	9918
Dispozitivul de tăiat separator	9919
Dispozitivul de tăiat al despicătorului de lan – antrenarea despicătorului de lan	9920
Iluminarea – dispozitivul de tăiat porumb – cadrul de transport	9921

**Dispozitivul de tăiat nutreț de cîmp E 296**

Jgheabul – bara port-degete – cuțitele cositoare cu dinți în partea inferioară	9930
Melcul transportor	9931
Aționarea cuțitelor	9932
Cuțitele cositoare	9933
Dispozitivul de tăiat cu cutite duble	9934
Arborele de antrenare	9935
Rabatorul	9936
Carul de transport	9937

**Observații preliminare privind catalogul de piese de schimb**

În urma utilizării cabinei E 915/03, în grupele 9400, 5200, 5202, 9402, 9404, 9300 și 9301 au fost necesare unele modificări, care sînt cuprinse în catalogul de piese de schimb sub numerele de grupă 9401, 5201, 5203, 9403, 9405, 9302, 9303 și 9500. Numerele pieselor de schimb sînt redată în indice în următoarea ordine:

Numărul care urmează după nr. piesei de schimb indică nr. grupei, iar numărul care urmează după liniuță indică nr. figurii.

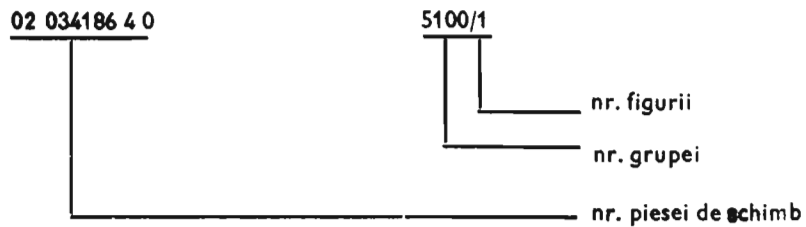

**Cind comandați piese de schimb, vă rugăm să țineți seamă de următoarele:**

Piese de schimb se pot comanda după catalogul de piese de schimb de la depozitul de aprovizionare raional competent sau de la întreprinderea VEB Handelskombinat „agrotehnic“.

Pentru garantarea unei livrări reglementare a pieselor de schimb comandate, trebuie să se indice neapărat tipul, numărul mașinii și anul de fabricație.

Piese standardizate și piese care se repetă (DIN, TGL și LaN) se pot achiziționa fie de la depozitul de aprovizionare raional competent, fie de la întreprinderea VEB Handelskombinat „agrotehnic“, fie din comerțul de specialitate.

## BUDOWA KATALOGU CZĘŚCI ZAMIENNYCH

Spis treści  
 Uwagi wstępne do katalogu części zamiennych  
 Indeks  
 Części znormalizowane  
 Rysunki i tekst do rysunków według spisu treści

## SPIS TREŚCI

Nazwa	Nr grupy
<b>Silnik</b>	
Skrzynia korbowa	1100
Części pompy olejowej i łożysko pośrednie	1110
Miska olejowa	1120
Wał korbowy i koło zamachowe	1300
Thumik drgań	1310
Korbowód i tłok	1400
Blok cylindrowy	1500
Głowica cylindrowa	1600
Urządzenie wtryskowe	1700
Pompa wtryskowa	1710
Pompa wtryskowa	1720
Pompa wtryskowa	1730
Rozrząd	1800
Odbiornik napędu silnika	2000
Urządzenie chłodnicze oleju	2100
Urządzenie paliwowe	2200
Układ chłodzenia	2300
Układ chłodzenia, układ chłodzenia wodą	2310
Urządzenie filtracji powietrza	2500
Urządzenie spalinowe	2600
Urządzenie elektryczne, prądnicą	2700
Urządzenie elektryczne, rozrusznik	2710
Urządzenie elektryczne, rozrusznik	2720
Sprężarka tłokowa	2900
<b>Maszyna podstawowa E 285</b>	
Oś napędowa – przekładnia zmianowa stopniowa	3000
Wałek pośredniczący skrzynki przekładniowej	3001
Przekładnia zębata czołowa nawrotna	3100
Przekładnia zębata czołowa	3101
Oś napędowa – przekładnia wyrównawcza	3400
Oś napędowa – przekładnia zębata czołowa	3500
Oś napędowa – sprzęgło T 220 – 40 K	4100
Oś napędowa – sprzęgło – przekładnia bezstopniowa	4101
Sprzęgło pasowe	4300
Podwozie	5000
Oś kierująca	5100
Kolumna kierownicy – reduktor ciśnienia – cylinder główny	5200
Kolumna kierownicy – reduktor ciśnienia – cylinder główny	5201
Kolumna kierownicy	5202
Kolumna kierownicy	5203
Urządzenie do podnoszenia	7100
Urządzenie do cięcia na sieczkę	7500
Taśmy doprowadzające	7501
Walce wciągowe	7502
Walec doprowadzający	7503
Urządzenie do szlifowania	7504
Łożysko podwójne – wałek sprzęgłowy	7505
Ułożyskowanie	7506
Przekładnia odboczkowa	7507
Naprężacz pasa klinowego	7508
Kanał wydmuchowy, rura wydmuchowa i urządzenie przestawcze	7600
Hamulec z prawej, z lewej	8100
Urządzenie hamulcowe przyczepy	8200
Urządzenie hydrauliczne – zbiornik oleju	8601
Bateria zaworu wielodrogowego – reduktor ciśnienia	8602
Cylinder roboczy – ramiona podnośne	8603
Cylinder roboczy – układ kierowniczy	8604
Cylinder roboczy – urządzenie przestawcze	8605
Urządzenie hydrauliczne – orbitrol	8606
Urządzenie hydrauliczne – zespół kierowniczy	8607
Pompa zębata	8608
Urządzenie elektryczne	8800
Armatury tablicy sterowniczej	8801
Oslona	9100
Kabina	9300

Kabina	9301
Kabina	9302
Kabina	9303
Stanowisko kierowcy	9400
Stanowisko kierowcy	9401
Walek pedałów	9402
Walek pedałów	9403
Hamulec ręczny, sprzęgło, pasowe, sprzęgło biegu powrotnego, walek zwrotny, regulacja kłapy	9404
Hamulec ręczny, sprzęgło pasowe, sprzęgło biegu powrotnego, walek zwrotny, regulacja kłapy	9405
Kabina (obudowa izolująca)	9500
<b>Podbieracz pokosów E 294</b>	
Koryto	9901
Bęben zębaty	9902
Przełożenie ślimakowe, wał napędowy	9903
Przekładnia zębata czolowa	9904
<b>Przyrząd tnący do kukurydzy E 295</b>	
Rama, belka palcowa, odrzutnik	9910
Wał napędowy	9911
Ślimak	9912
Napęd noża, wahacz dwuramienny	9913
Wał przenośnika taśmowego, wał zaciskowy, taśma przenośnikowa	9914
Napęd motowidła	9915
Motowidło – rama – ułożyskowanie	9916
Motowidło – hydrauliczne	9917
Cylinder roboczy – przyrząd tnący do kukurydzy	9918
Przyrząd tnący rozdzielczy	9919
Przyrząd tnący rozdzielacza – napęd rozdzielacza	9920
Oświetlenie – przyrząd tnący do kukurydzy – rama transportowa	9921
<b>Przyrząd tnący do roślin pastewnych E 296</b>	
Koryto – belka palcowa – listwa tnąca, zębata na dole	9930
Przełożenie ślimakowe	9931
Napęd noży	9932
Listwa tnąca	9933
Podwójna belka z listwą tnącą	9934
Wał napędowy	9935
Motowidło	9936
Wóz transportowy	9937

**Uwagi wstępne do katalogu części zamiennych**

Wskutek stosowania kabiny E 915/03 wynikł szereg zmian w grupach 9400, 5200, 5202, 9402, 9404, 9300 i 9301 zawartych w katalogu części zamiennych pod numerami grup 9401, 5201, 5203, 9403, 9405, 9302, 9303 i 9500. Numery części zamiennych są uporządkowane w indeksie.

Przy tym liczba znajdująca się za numerem części zamiennych podaje nr grupy, a liczba za kreską podaje numer rysunku.

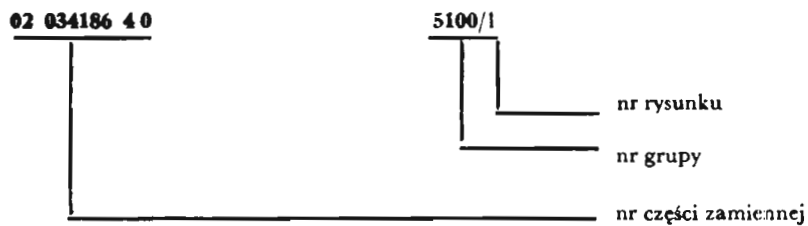
**Przy zamówieniu części zamiennych prosimy wziąć pod uwagę co następuje:**

Aby zapewnić prawidłowe dostarczenie zamówionych części zamiennych, należy w każdym wypadku podać typ, nr maszyny i rok budowy.

## Uspořádání katalogu náhradních dílů

## Seznam

Vysvětlení ke katalogu náhradních dílů

Index

Seznam standartních dílů

Obrazová a textová část podle seznamu

## Seznam

Označení:

Číslo skupiny:

**M o t o r**

kliková skříň	1100
jednotlivé části čerpadla na olej a vnitřní ložisko	1110
vana na olej	1120
klikový hřídel a setrvačnik	1300
tlumič chvění	1310
ojnice a píst	1400
blok válce	1500
hlava válce	1600
vstříkovací zařízení	1700
vstříkovací čerpadlo	1710
vstříkovací čerpadlo	1720
vstříkovací čerpadlo	1730
řízení	1800
výstup motoru	2000
zařízení na chlazení oleje	2100
palivové zařízení	2200
chlazení	2300
chlazení vody, chlazení	2310
čistič vzduchu	2500
zařízení na spaliny	2600
elektrické zařízení, osvětlovací dynamo	2700
elektrické zařízení, spouštěč	2710
elektrické zařízení, spouštěč	2720
pístový kompresor	2900

**Z á k l a d n í s t r o j E 285**

hnací náprava-převodovka	3000
předlohvý hřídel	3001
čelní vratné soukolí	3100
čelní soukolí	3101
hnací náprava-rozvodovka	3400
hnací náprava-čelní soukolí	3500
hnací náprava-spojka T 220 — 40 K	4100
hnací náprava-spojka-variátor	4101
řemenová spojka	4300
podvozek	5000
řídící náprava	5100
řídící sloupek-omezovač tlaku-hlavní válec	5200
řídící sloupek-omezovač tlaku-hlavní válec	5201
hlavní páka řízení	5202
hlavní páka řízení	5203
zvedací zařízení	7100
rám sekačky	7500
podávací pásy	7501
vtahovací válec	7502
podávací válec	7503
brousicí zařízení	7504
dvojitě ložisko-spojková hřídel	7505
uložení	7506
předloha	7507



napínák klínového řemene	7508
odhazový kanál, odhazovací oblouk a seřizovací zařízení	7600
brzda vlevo, vpravo	8100
brzdové zařízení přívěsu	8200
hydraulické zařízení —nádrž na olej	8601
baterie patního ventilu-omezovací ventil tlaku	8602
pracovní válec- zdvihací ramena	8603
pracovní válec- řízení	8604
pracovní válec- seřizovací zařízení	8605
hydraulické zařízení- orbitrol	8606
hydraulické zařízení — agregát řízení	8607
zubové čerpadlo	8608
elektrické zařízení	8800
armatury spínacího panelu	8801
obložení	9100
kabína	9300
kabína	9301
kabína	9302
kabína	9303
místo řidiče	9400
místo řidiče	9401
pedálový hřídel	9402
pedálový hřídel	9403
ruční brzda, řemenová spojka, zpětná spojka, vratný hřídel, přestavení klapek	9404
ruční brzda, řemenová spojka, zpětná spojka, vratný hřídel, přestavení klapek	9405
kabína (izolační obložení)	9500
<b>Sběrač pokosů E 294</b>	
žlab	9901
zubový buben	9902
dopravní šnek, hnací hřídel	9903
čelní soukolí	9904
<b>Řezačka kukuřice E 295</b>	
rám, nosní lišty, odháněcí prut	9910
hnací hřídel	9911
šnek	9912
pohon kosy, dvojité vahadlo	9913
hřídel transportního pásu, napínací hřídel, transportní pás	9914
přiháněč — pohon	9915
přiháněč — rám — uložení	9916
přiháněč — hydraulika	9917
pracovní válec — řezačka kukuřice	9918
dělicí řezačka	9919
dělicí řezačka stébel — pohon děliče stébel	9920
osvětlení — řezačka kukuřice — dopravní podvozek	9921
<b>Řezačka píce E 296</b>	
žlab — prstová lišta — kosa žací lišty, dole ozubená	9930
dopravní šnek	9931
pohon kosy	9932
kosa žací lišty	9933
dvojitá žací lišta	9934
hnací hřídel	9935
přiháněč	9936
dopravní vůz	9937

#### Vysvětlení ke katalogu náhradních dílů

Použitím kabiny E 915/03 došlo ve skupinách 9400, 5200, 5202, 9402, 9404, 9300 a 9301 k řadě změn, které jsou obsaženy v katalogu náhradních dílů pod číslem skupiny 9401, 5201, 5203, 9403, 9405, 9302, 9303 a 9500. Čísla náhradních dílů jsou uspořádána v indexu. Přitom udává číslo za číslem náhradního dílu číslo skupiny a číslo za čárkou udává číslo obrazu

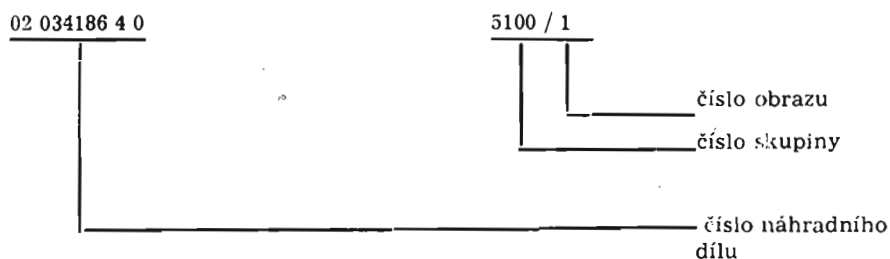

Při objednávce náhradních dílů vezměte na zřetel:

Aby byla zaručena správná dodávka objednaných náhradních dílů, musí být v každém udán typ, číslo stroje a rok výroby.

## DISPOSITION DU CATALOGUE DES PIÈCES DE RECHANGE

Table des matières	3
Remarques préliminaires au catalogue des pièces de rechange	5
Index	6
Relevé des pièces standard	17
Figures et textes suivant la table des matières	32

## TABLE DES MATIÈRES

Dénomination	N° de groupe
<b>Monteur</b>	
Carter moteur	1100
Pièces détachées de la pompe à huile et palier intermédiaire	1110
Carter inférieur d'huile	1120
Vilebrequin et volant	1300
Amortisseur de vibrations	1310
Bielle et piston	1400
Bloc-cylindres	1500
Culasse	1600
Système d'injection	1700
Pompe d'injection	1710
Pompe d'injection	1720
Pompe d'injection	1730
Distribution	1800
Arbre de sortie du moteur	2000
Système de refroidissement de l'huile	2100
Système à carburant	2200
Refroidissement	2300
Refroidissement, refroidissement par eau	2310
Système d'épuration de l'air	2500
Système d'échappement	2600
Système électrique, dynamo	2700
Système électrique, démarreur	2710
Système électrique, démarreur	2720
Compresseur à piston	2900
<b>Machine de base E 285</b>	
Essieu moteur — engrenages de changement de vitesse	3000
Arbre de renvoi	3001
Engrenage droit de renversement	3100
Engrenage droit	3101
(Table des matières du catalogue des pièces de rechange — Page 2)	
Essieu moteur — différentiel	3400
Essieu moteur — renvoi terminal (engrenages droits)	3500
Essieu moteur — embrayage T 220 — 40 K	4100
Essieu moteur — embrayage — variateur	4101
Embrayage à courroies	4300
Châssis	5000
Essieu de direction	5100
Boîtier de colonne de direction — limiteur de pression — maître-cylindre	5200
Boîtier de colonne de direction — limiteur de pression — maître-cylindre	5201
Colonne de direction	5202
Colonne de direction	5203
Dispositif de levage	7100
Groupe hacheur	7500
Bandes d'amenée	7501
Cylindres alimenteurs	7502
Cylindre d'amenée	7503
Dispositif d'affûtage	7504
Double palier — arbre d'embrayage	7505
Paliers	7506
Renvoi	7507
Tendeur de courroie trapézoïdale	7508
Canal d'injection, coude d'éjection et dispositif de réglage	7600
Frein, à gauche et à droite	8100
Dispositif de freinage de remorque	8200

Système hydraulique — réservoir à huile	8601
Batterie de soupapes à plusieurs voies — limiteur de pression	8602
Vérin — bras de levage	8603
Vérin — direction	8604
Vérin — dispositif de réglage	8605
Système hydraulique — unité de direction „Orbitrol“	8606
Système hydraulique — unité de direction „Orsta“	8607
Pompe à engrenages	8608
Équipement électrique	8800
Instruments du tableau de bord	8801
Habillage	9100
Cabine	9300
Cabine	9301
Cabine	9302
Cabine	9303
(Table des matières du catalogue des pièces de rechange — Page 3)	
Poste du conducteur	9400
Poste du conducteur	9401
Arbre de pédale	9402
Arbre de pédale	9403
Oranges de manoeuvre pour frein à main, embrayage à courroies, embrayage de retour, arbre de renversement réglage du clapet	9404
Oranges de manoeuvre pour frein à main, embrayage à courroies, embrayage de retour, arbre de renversement réglage du clapet	9405
Cabine (habillage isolant)	9500
<b>Ramasseuse d'andains E 291</b>	
Auge	9901
Tambour à dents	9902
Vis transporteuse, arbre de commande	9903
Engrenage droit	9904
<b>Faucheuse de maïs E 295</b>	
Cadre, barre à doigts, déflecteur	9910
Arbre de commande	9911
Vis sans fin	9912
Commande de couteaux, balancier double	9913
Arbre de bande transporteuse, arbre tendeur, bande transporteuse	9914
Rabatteur — commande	9915
Rabatteur — cadre — logement	9916
Rabatteur — système hydraulique	9917
Vérin — faucheuse de maïs	9918
Mécanisme de coupe supérieur	9919
Diviseur de tiges à coupe — commande du diviseur de tiges	9920
Eclairage — faucheuse de maïs — dispositif de transport	9921
<b>Faucheuse de plantes fourragères E 296</b>	
Auge — barre à doigts — couteau faucheur dentelé au-dessous	9930
Vis transporteuse	9931
Commande de couteaux	9932
Couteau faucheur	9933
Barre à deux couteaux	9934
Arbre de commande	9935
Rabatteur	9936
Chariot de transport	9937

#### Remarques préliminaires au catalogue des pièces de rechange

L'utilisation de la cabine E 915/03 a entraîné une série de modifications dans les groupes 9 400, 5 200, 5 202, 9 402, 9 404, 9 300 et 9 301 contenues dans le catalogue des pièces détachées de rechange sous les numéros de groupe 9 401, 5 201, 5 203, 9 403, 9 405, 9 302, 9 303 et 9 500. Les numéros des pièces de rechange sont classés dans l'index.

Le chiffre placé derrière le numéro d'une pièce de rechange représente alors le numéro de groupe et le chiffre derrière la barre oblique est le numéro de la figure.

02 034186 4 0

5100/1

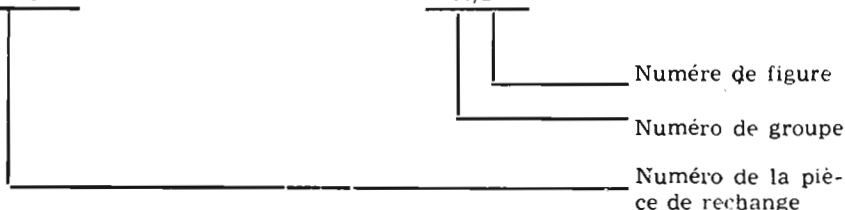

**Prière d'observer la remarque suivante pour les passations de commande de pièces de rechange:**

Les pièces de rechange et toutes les autres pièces détachées sont à commander à l'atelier concessionnaire compétent ou bien à l'agent autorisé.

A pótalkatrész-katalógus felépítése

Tartalomjegyzék  
 Előzetes megjegyzés a pótalkatrész-katalógushoz  
 indexjegyzék  
 Szabványos alkatrészek összefoglalása  
 Ábra és szövegrész a tartalomjegyzék szerint

Tartalomjegyzék

Megnevezés	Csoport-szám
<b>Motor</b>	
Forgattyúház	1100
Olajszivattyú-alkatrészek és közbenő csapágy	1110
Olajteknő	1120
Forgattyútengely és lendkerék	1300
Lengéscsillapító	1310
Hajtórúd és dugattyúk	1400
Hengertömb	1500
Língerfej	1800
Befecskendező berendezés	1700
Befecskendező szivattyú	1710
Befecskendező szivattyú	1720
Befecskendező szivattyú	1730
Vezérlőmű	1800
Motorlehajtás	2000
Olajhűtő-berendezés	2100
Tüzelőanyag-berendezés	2200
Hűtés	2300
Hűtés, vízhűtés	2310
Légszűr berendezés	2500
Kipufogógáz-berendezés	2600
Villamos berendezés, dinamó	2700
Villamos berendezés, indítómotor	2710
Villamos berendezés, indítómotor	2720
Kompresszor	2900
<b>E 285 alapgép</b>	
Hajtótengely-sebességváltómű	3000
Előtétengely	3001
Homlokkerék-irányváltómű	3100
Homlokkerékes hajtómű	3101
Hajtótengely-kiegyenlítőmű	3400
Hajtótengely-homlokkerékes hajtómű	3500
Hajtótengely-tengelykapcsoló T 220-40 K	4100
Hajtótengely-tengelykapcsoló – variátor	4101
Szalagos tengelykapcsoló	4300
Alváz	5000
Kormánytengely	5100
Kormánytengely-nyomáskorlátozó-f henger	5200
Kormánytengely-nyomáskorlátozó-f henger	5201
Kormánytengely-oszlop	5202
Kormánytengely-oszlop	5203
Emelő berendezés	7100
Szecskaállvány	7500
Szállító szalagok	7501
Etető hengerek	7502
Vezető henger	7503
Köszörűberendezés	7504
Kettőscsapágyas-tengelykapcsoló tengely	7505
Csapágyazás	7506
Előtét	7507
Ékszíjlesztő	7508
Kidobócsatorna, kidobóív és állítóberendezés	7600
Fék, bal és jobb	8100
Utánfutó-fékberendezés	8200
Hidraulikaberendezés – olajtartály	8601
Utszelep-telep – nyomáskorlátozószelep	8602
Munkahenger-emeelőkar	8603
Munkahenger – kormánymű	8604
Munkahenger – állítóberendezés	8605
Hidraulikaberendezés	8606
Hidraulikaberendezés – kormányműegység	8607
Fogaskerékszivattyú	8608
Villamosberendezés	8800
Kapcsolótábla-műszerek	8801
Burkolat	9100
Fülke	9300
Fülke	9301
Fülke	9302
Fülke	9303
Fülke	9400
Vezetőállás	9401
Vezetőállás	9402

Pedáltengely	9402
Pedáltengely	9403
Kézifék, szalagos tengelykapcsoló, hátramenettengelykapcsoló, terelőtengely, szelepállítás	9404
Kézifék, szalagos tengelykapcsoló, hátramenettengelykapcsoló, terelőtengely, szelepállítás	9405
Fülke (szigetelőburkolat)	9500
<b>E 294 rendfelszedő</b>	
Vályú	9901
Boronadob	9902
Szállítócsiga, meghajtótengely	9903
Homlokkerekes hajtómű	9904
<b>E 295 kukoricavágógép</b>	
Keret, ujjtartó, terelőmű	9910
Meghajtótengely	9911
Csiga	9912
Késhajtás, kettős lengőkar	9913
Szállítószalag-tengely, feszítőtengely, szállítószalag	9914
Motolla – meghajtás	9915
Motolla – keret – csapágyazás	9916
Motolla – hidraulika	9917
Munkahenger – kukoricavágómű	9918
Osztó-vágókészülék	9919
Szárelválasztó-vágókészülék – szárelválasztó-meghajtás	9920
Világítás – kukoricavágómű – szállítókeret	9921
<b>E 296 mezel takarmányvágógép</b>	
Vályú – ujjtartó – vágókés, alul fogazott	9930
Szállítócsiga	9931
Késhajtás	9932
Vágókés	9933
Kettős késtartó	9934
Hajtó tengely	9935
Motolla	9936
Szállítókeret	9937

#### Előzetes megjegyzés a pótalkatrész-katalógushoz

Az E 915/03 fülke bevezetésével egy egész sorozat változás történt a 9400, 5200, 5202, 9402, 9404, 9300 és 9301 csoportokban, amelyeket a pótalkatrész-katalógusban a 9401, 5201, 5203, 9403, 9302, 9303 és 9500 csoport-számok tartalmazzák.

Itt a pótalkatrész-szám után lévő szám a csoport-számot, és a vonal mögötti szám az abraszámot jelenti.

**02 034186 4 0**

**5100/1**



#### Pótalkatrészek rendelésénél kérjük az alábbi utalásokat figyelembe venni:

Pótalkatrészeket a pótalkatrész-katalógus alapján az illetékes járási elosztó-raktárnál, illetve a VEB Handelskombinat agrotechnic vállalatnál kell megrendelni.

A megrendelt pótalkatrész rendes leszállításának biztosítása érdekében minden esetben meg kell adni a típust, gépszámot valamint a gyártási évet.

Szabványos- és ismétlődő-alkatrészeket (DIN, TGL és LaN) az illetékes járási elosztó-raktárnál, illetve a VEB Handelskombinat agrotechnic vállalatnál vagy pedig a szakkereskedelemnél kell megrendelni.