

Ersatzteilkatalog  
**Schwadmäher E 303**

Каталог запасных частей  
**Косилка - плющилка E 303**

4. Ausgabe

---

Fortschritt Erntemaschinen GmbH



## Handhabung des Ersatzteilkataloges

1. Ersatzteile sind anhand des mit der Maschine mitgelieferten Ersatzteilkataloges beim zuständigen FORTSCHRITT-Händler zu bestellen.
2. Um eine ordnungsgemäße Lieferung von bestellten Ersatzteilen zu garantieren, sind in jedem Fall unbedingt die vollständige 10-stellige Ersatzteilbestellnummer (z.B. 4146 40061 7) und die gewünschte Stückzahl anzugeben.
3. Die Ersatzteilbestellnummern sind wie folgt zu ermitteln:
  - a) gewünschtes Ersatzteil auf Bildtafel aufsuchen
  - b) Bildnummer ermitteln
  - c) mit der Bildnummer die Ersatzteilbestellnummer auf Texttafel ermitteln
4. Standard- und Wiederholteile sind wie unter Punkt 1-3. zu bestellen.  
In jedem Fall sind die vom Hersteller verwendeten Standards beachten.
5. Der INDEX dient zum schnellen Auffinden von Ersatzteilen und ist nach der Ersatzteilbestellnummer sortiert.

Beispiel:

4146 40061 7....001/ 1

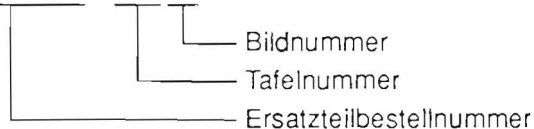

## Erläuterung der im Katalog verwendeten Zeichen:

A	= Grundmaschine E307/08 mit Rücklaufkupplung
B	= Grundmaschine E307/10 ohne Rücklaufkupplung
C	= Grundmaschine E307/12 mit erweiterter Hydraulikanlage
D	= Grundmaschine E307/14 Rapsvariante Großbritannien
E	= Grundmaschine E307/16 Sonderkulturen
D110	= Grundmaschine E307/28 mit Dieselmotor D110
CS	= Variante CSFR
(S)	= Variante Schweden
Y	= Schwadverleger E318
Z	= Zusatzausrüstung
V1	= für Variatorinnendurchmesser >150 mm
V2	= für Variatorinnendurchmesser von 148 mm bis < 150 mm
V3	= für Variatorinnendurchmesser von 146 mm bis < 148 mm
M	= zu Teil 1
P1	= Teile Bild-Nr. 10,11,12 als Paarung beziehen
P3	= Teile Bild-Nr. 17,18,19 als Paarung beziehen
01	= ohne Teile mit Bild-Nr. 13 und 14
02	= ohne Teile mit Bild-Nr. 47,48 und 49
05	= ohne Teile mit Bild-Nr. 44,46 und 47
06	= ohne Teile mit Bild-Nr. 45,46 und 47
rt	= rot
ws	= weiß
sw	= schwarz
gn	= grün
x	= farblos
q	= orange
r	= rechts
l	= links
o	= oben
u	= unten
m	= mitte
f	= außen
h	= hinten
k	= komplett
n.Bed.	= nach Bedarf

# INHALTSVERZEICHNIS

BENENNUNG	TAFEL	BENENNUNG	TAFEL
<b>Maschinengestell</b>		<b>Antriebe</b>	
Rahmen .....	001	Zwischenwelle, Kupplung TF 250-300 .....	037
Oberer, unterer Hubarm .....	002	Geteilte Zwischenwelle, Kupplung TF 250-300 .....	038
Triebrad .....	003	Motorabtrieb .....	039
Lenkachse .....	004	Spannvorrichtung .....	040
Träger .....	005	<b>Hydraulik</b>	
Doppelschwadablage, Breitablage, Treppe .....	006.1	Saug- und Rücklaufleitungen E 307/08 .....	041
Verkleidung - Fahrerplattform .....	007.2	Saug- und Rücklaufleitungen E 307/12/14 .....	042
Verkleidung - Motor .....	007.3	Rohrleitungen - Hubvorrichtung und Variator .....	043
<b>Fahrerstand</b>		Lenkleitungen .....	044
Plattform, Fahrersitz .....	010	Ölbehälter, 8 Liter .....	046
Lenkstock, Lenksäule, Bedienelemente .....	011	Ölbehälter, 25 Liter .....	047
Schneidwerkkupplung .....	012	Wegeventilbatterie, Druckbegrenzungsventil .....	048
Pedalwelle .....	013	Wegeventilbatterie, 16B, Getreideausrüstung .....	050.2
Rücklaufkupplung .....	014	Arbeitszylinder, Hubarme .....	051
Handbremse .....	015	Arbeitszylinder, Lenkung .....	052
Schalthebel, Schaltgestänge .....	016	Zahnradpumpenkombination .....	053
<b>Kabine</b>		Bremshydraulik .....	054
Rahmen .....	020	Erweiterte Hydraulikanlage .....	055.2
Kabinendach .....	021	<b>Elektroanlage</b>	
Lärmschutzauskleidung .....	022	Elektroanlage .....	057.1
Geländer, Schutzdach .....	023	Elektroanlage E 307/28 mit Dieselmotor D 110 .....	057.2
Kabinenheizung .....	024	Elektroanlage, Schalttafel .....	058
<b>Getriebe</b>		Elektroanlage, Kabine .....	059
Stirnradgetriebe, Kupplung TF 250-300 .....	027	Scheibenwaschanlage .....	060
Ausgleichsgetriebe .....	028	<b>Knicker</b>	
Bremse, links, rechts .....	029	Knickerwalzen .....	064
Variator .....	030	Seitenteil, links, rechts, Traverse .....	065
Kegelradgetriebe .....	031		
Stirnradgetriebe .....	032		

TECHNISCHE ÄNDERUNGEN VORBEHALTEN!

## Руководство по пользованию каталогом запасных частей

1. Запасные детали следует заказывать по каталогу запасных частей, приложенному к машине, у компетентного торгового предприятия фирмы "Фортшритт". Кроме этого существует возможность заказывать запасные части непосредственно у  
FORTSCHRITT Erntemaschinen GmbH  
Berghausstrasse 1- 3, O-8355 Neustadt in Sachsen  
Bundesrepublik Deutschland  
Telefon (10 37 528) 7 26 70  
Telefax (10 37 528) 7 22 14  
Telex 2 65 46 emneu

2. Чтобы обеспечить правильную поставку заказанных частей, следует всегда указывать полный десятизначный номер запасной части например: 4146 40061 7 и необходимое количество штук.

3. Номер запасной части определяется следующим образом:  
а. найдите необходимую деталь в таблице рисунка  
б. определите номер позиции  
с. с помощью номера позиции определите номер запасной части в таблице текста

4. Стандартные части и детали многократного использования следует заказывать как объяснено в пункте 1-3.

Необходимо всегда обращать внимание на применяемые изготовителем стандарты.

Пример:

4146 40061 7... 001/1

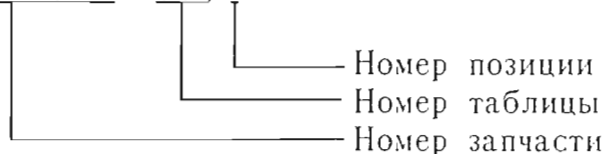

## Объяснение символов, применяемых в каталоге запасных частей:

A	= Основная машина E307/08 с муфтой заднего хода
B	= Основная машина E307/10 без муфты заднего хода
C	= Основная машина E307/12 с расширенной гидросистемой
D	= Основная машина E307/14 для уборки рапса. вариант для Великобритании
E	= Основная машина E307/16 для уборки особых культур
D110	= Основная машина E307/28 с дизельным двигателем ДПО
CS	= Вариант для ЧСФР
(S)	= Вариант для Швеции
Y	= Валкоукладчик E318
Z	= Дополнительное оборудование
V1	= для вариатора с внутренним диаметром < 150 мм
V2	= для вариатора с внутренним диаметром от 148 мм до < 150 мм
V3	= для вариатора с внутренним диаметром от 146 мм до < 148 мм
M	= к части 1
P1	= запчасти №поз 10,11,12 заказывать парами
P3	= запчасти №поз 17,18,19 заказывать парами
01	= без частей с №поз 13 и 14
02	= без частей с №поз 47,48, и 49
05	= без частей с №поз 44,46 и 47
06	= без частей с №поз 45,46 и 47
rt	= красный
ws	= белый
gn	= черный
sw	= зеленый
x	= бесцветный
q	= оранжевый
r	= справа
l	= слева
o	= вверху
u	= внизу
m	= в середине
f	= внешне
h	= сзади
k	= в сборе
n.Bed.	= по потребности

## Содержание

Наименование	Таблица	Наименование	Таблица
<b>Рама машины</b>		<b>Приводы</b>	
Рама	001	Промежуточный вал, муфта TF 250-300	037
Верхнее подъемное, нижнее подъемное плечо	002	Разделенный промежуточный вал, муфта TF 250-300	038
Ведущее колесо	003	Ведомый вал двигателя	039
Мост управляемых колес	004	Натяжное приспособление	040
Брус	005	<b>Гидросистема</b>	
Направляющий лист для укладки двойных валков, направляющий лист для укладки широких валков, лестница	006.1	Всасывающий и возвратный трубопроводы Е 307/08	041
Обшивка площадка управления	007.2	Всасывающий и возвратный трубопроводы Е 307/12/14	042
Обшивкамотор	007.3	Трубопроводы для подъемных плеч и вариатор	043
<b>Место водителя</b>		Трубопроводы рулевого управления	044
Площадка управления, сиденье водителя	010	Бак масляный 8 л	046
Рулевой стержень, рулевая колонка, элемент обслуживания	011	Бак масляный 25 л	047
Муфта жатки	012	Распределитель, клапан ограничения давления	048
Вал педали	013	Распределитель, 16 Б, оборудование для уборки зерновых	050.2
Муфта заднего хода шнека жатки	014	Рабочий цилиндр, подъемные плечи	051
Ручной тормоз	015	Рабочий цилиндр, рулевое управление	052
Рычаг переключения, система рычагов переключения передач	016	Комбинация шестеренных насосов	053
<b>Кабина</b>		Гидросистема тормоза	054
Рама	020	Расширенная гидросистема	055.2
Крыша кабины	021	<b>Электроустановка</b>	
Обшивка шумоглушения	022	Электроустановка	057.1
Поручни, навес	023	Электроустановка Е 307/28 с дизельным двигателем Д П0	057.2
Отопление кабины	024	Электроустановка, распределительный щит	058
<b>Передача</b>		Электроустановка, кабина	059
Передача цилиндрическая, муфта	027	Стеклоочистительная установка	060
Дифференциал	028	<b>Сминатель</b>	
Тормоз левый, правый	029	Сминатель	064
Вариатор	030	Боковина левая, правая, траверса	065
Передача коническая	031		
Передача цилиндрическая	032		

## How to use the Spare-Parts Catalogue

1. Spare-parts shall be used on the basis of the spare parts Catalogue supplied together with the machine, from the appointed FORTSCHRITT dealer. In addition to this it will be possible to order spare-parts directly from the FORTSCHRITT Erntemaschinen GmbH  
Berghausstraße 1 - 3, O-8355 Neustadt  
Bundesrepublik Deutschland  
Phone: (005 528) 7 26 14  
Fax: (005 528) 7 22 14  
Telex: 2 65 46 emneu
2. As to guarantee the correct supply of the spare-parts ordered, by all means give the 10-digit spare-parts reference number (for example 4146 40061 7) and the number of pieces desired.
3. The spare-parts reference numbers are to be determined as follows:
  - a) find the spare part desired in the illustration
  - b) determine the item number
  - c) determine the spare-parts reference number by means of the item number in the text table.
4. Standard as well as repetition parts are to be ordered as specified in point 1 - 3.  
There shall be taken into consideration in any case the standards as specified by the manufacturer.

### Example:

4146 40061 7.....001/1

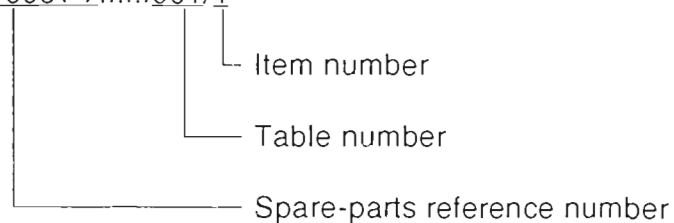

## Explication of the symbols used in the Spare-Parts Catalogue

A	= Power unit E 307/08 with reversing clutch
B	= Power unit E 307/10 w/o. reversing clutch
C	= Power unit E 307/12 with extended hydraulic system
D	= Power unit E 307/14 rape version for Great Britain
E	= Power unit E 307/16 special crop
D 110	= Power unit E 307/28 with D 110 Diesel engine
CS	= CSFR version
(S)	= Sweden version
Y	= Swather E 318
V1	= for vari-drive int. diameter <150 mm
V2	= for vari-drive int. diameter from 148 mm up to <150 mm
V3	= for vari-drive int. diameter from 146 mm up to <148 mm
M	= Belonging to part 1
P1	= The parts belonging to Fig.-Nr.: 10, 11, 12 shall be bought by pairs
P3	= The parts belonging to Fig.-Nr.: 10, 11, 12 shall be bought by pairs
01	= w/o. parts with Fig.-Nr. 13 and 14
02	= w/o. parts with Fig.-Nr. 47, 48 and 49
05	= w/o. parts with Fig.-Nr. 44, 46 and 47
06	= w/o. parts with Fig.-Nr. 45 46 and 47
rt	= red
ws	= white
sw	= black
gn	= green
x	= colourless
q	= orange
r	= right
l	= left
o	= top
u	= left
m	= centre
f	= outside
h	= rear
k	= complete
n.Bed.	= as required

## Table of Contents

Part name		Part name	Table
<b>Machine frame</b>		<b>Driving systems</b>	
Frame (chassis)	001	Intermediate shaft, clutch TF 250-300	037
Upper, Lower lift arm	002	Divided intermediate shaft, clutch TF 250-300	038
Driving wheel	003	Engine output member	039
Steered axle	004	Tensioning device	040
Support	005	<b>Hydraulic system</b>	
Double swather, wide swather, ladder	006.1	Suction and return lines E 307/08	041
Cowling - driver's platform	007.2	Suction and return lines E 307/12/14	042
Cowling - engine	007.3	Pipings - lifting device and vari-drive	043
<b>Driver's platform</b>		Steering pipes	044
Platform, driver's seat	010	Oil tank, 8 litres	046
Steering shaft, steering column, controls	011	Oil tank, 9 litres	047
Mower clutch	012	Multiway valve block, pressure limiter	048
Pedal shaft	013	Multiway valve block, 16B, grain harvesting equipment	050.2
Reversing clutch	014	Hydr. cylinder, lift arms	051
Hand brake	015	Hydr. cylinder, lift arms	052
Gear-shift lever, control leverage	016	Gear-type pump combination	053
<b>Driver's cab</b>		Hyd. brake system	054
Frame	020	Extended hydr. system	055.2
Cab roof	021	<b>Electrical equipment</b>	
Anti-noise lining	022	Electrical equipment	057.1
Railing, Canopy	023	Electrical equipment E 307/28 w. Diesel engine D 110	057.2
Cab heater	024	Electrical equipment, instrument panel	058
<b>Gear boxes</b>		Electrical equipment, driver's cab	059
Spur gear, clutch TF 250-300	027	Windscreen cleaner	060
Differential gear	028	<b>Breaker</b>	
Brake, right, left	029	Breaker cylinders	064
Vari-drive	030	Side panel, left, right, cross member	065
Bevel-wheel gear	031		
Spur gear	032		

**All rights reserved!**

## Mode d'emploi du Catalogue des Pièces de Rechange

1. Les pièces de rechange doivent être commandées sur la base du catalogue des pièces de rechange livré ensemble avec la machine auprès de l'agent de la marque FORT-SCHRITT compétent.  
De plus, il est possible d'acheter les pièces de rechange directement au  
FORTSCHRITT Erntemaschinen GmbH  
Berghausstraße 1 - 3, O-8355 Neustadt  
Bundesrepublik Deutschland.
2. Afin de garantir la livraison correcte des pièces de rechange commandées, prière de bien vouloir donner le numéro de commande complet se composant de dix chiffres (p.ex. 4146 40061 7) ainsi que le nombre de pièces désiré.
3. Les numéros de commande doivent être cherchés de la manière suivante:
  - a) chercher la pièce de rechange désirée dans la planche
  - b) chercher le numéro de l'illustration
  - c) chercher le numéro de commande au moyen du numéro de l'illustration dans la planche
4. Prière de bien vouloir commander les pièces standardisées et les pièces se répétant comme décrit dans para. 1-3.  
Réservez en tout cas les standards appliqués par le fabricant.

l'INDEX sert à trouver très vite les pièces de rechange et est classé par ordre numérique selon les numéros des pièces de rechange.

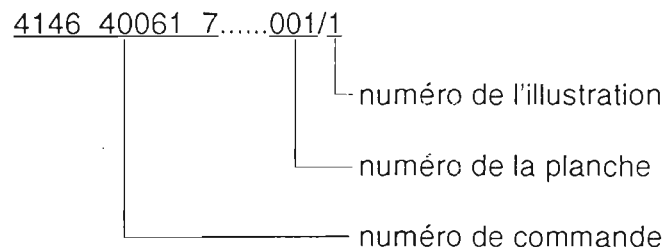

## Explication des symboles employés dans le présent catalogue:

A	= Machine de base E 307/07 avec embrayage marche arrière
B	= Machine de base E 307/10 sans embrayage marche arrière
C	= Machine de base E 307/12 avec système hydraulique élargi
D	= Machine de base E 307/14 variante colza pour la Grande Bretagne
E	= Machine de base E 307/16 pour les cultures spéciales
D110	= Machine de base E 307/28 avec moteur Diesel D 110
CS	= Variante pour la Tchécoslovaquie
(S)	= Variante pour la Suède
Y	= Andaineuse E 318
Z	= Equipement additionnel
V1	= Pour diam. intérieur de variateur < 150 mm
V2	= Pour diam. intérieur de variateur de 148 à < 150 mm
V3	= Pour diam. intérieur de variateur de 146 à < 148 mm
M	= appartient à pièce Nr. 1
M	= Les pièces de la Fig. Nr. 10, 11, 12 doivent être achetées par paires
P3	= Les pièces de la Fig. Nr. 17, 18, 19 doivent être achetées par paires
01	= sans pièces avec Fig. Nr. 13 et 14
02	= sans pièces avec Fig. Nr. 47, 48 et 49
05	= sans pièces avec Fig. Nr. 44, 46 et 47
06	= sans pièces avec Fig. Nr. 45, 46 et 47
rt	= rouge
ws	= blanc
gn	= vert
sw	= noir
x	= sans couleur
q	= orangé
r	= droit
l	= gauche
o	= en haut
u	= en bas
m	= au centre
f	= à l'extérieur
h	= en arrière
k	= complet
n.Bed.	= suivant les besoins



## Table des Matières

Dénomination		Dénomination	Planche
<b>Bâti de la machine</b>		<b>Mécanismes de commande</b>	
Châssis	001	Arbre intermédiaire, embrayage TF 250-300	037
Bras de levage inférieur, supérieur	002	Arbre intermédiaire en deux pièces, embrayage TF 250-300	038
Roue de commande	003	Elément de sortie de moteur	039
Essieu de direction	004	Disp. de serrage	040
Support	005	Système hydraulique	
Ancl'incuse double, andaineuse large, échelle	006.1	Tuyaux d'aspiration et de reflux E 307/08	041
Revêtement - plate-forme du conducteur	007.1	Tuyaux d'aspiration et de reflux E 307/12/14	042
Revêtement - moteur	007.1	Tuyauterie - disp. de levage et variateur	043
<b>Plate-forme du conducteur</b>		Tuyaux de direction	044
Plate-forme, siège du conducteur	010	Réservoir à huile de 8 litres	046
Arbre de direction, colonne de direction, éléments de commande	011	Réservoir à huile de 25 litres	047
Embrayage de mécanisme de coupe	012	Distributeur, limiteur de pression	048
Axe des pédales	013	Distributeur, 16B, Variante: Céréales	050.2
Embrayage, renversement de mèche	014	Vérin, bras de levage	051
Frein à main	015	Vérin, direction	052
Levier de changement des vitesses, tringles de commande	016	Pompes à engrenages combinées	053
<b>Cabine</b>		Syst. hydraulique des freins	054
Cadre	020	Système hydraulique élargi	055.2
Toit de cabine	021	<b>Equipement électrique</b>	
Revêtement anti-bruit	022	Equipement électrique	057.1
Garde-corps, auvent	023	Equipement électrique E 307/28 avec moteur	
Chauffage pour la cabine	024	Diesel D 110	057.2
<b>Engrenages</b>		Equipement électrique, planche de bord	058
Engrenage droit, embrayage TF 250-300	027	Equipement électrique, cabine	059
Engrenage différentiel	028	Lave-glaces	060
Frein, gauche, droit	029	<b>Broyeur</b>	
Variateur	030	Cylindres-broyeur	064
Engrenage à roues coniques	031	Tôles latérales, gauches, droites, traverse	065
Engrenage droit	032		

**Tous droits réservés!**



## INDEX

...001 / 32	4131 75520 4...057.2/ 82	4131 77259 3...038 / 21	4131 77630 6...016 / 30	4131 77843 7...057.2/ 63
...060 / 20	4131 77000 3...015 / 16	4131 77287 4...011 / 26	4131 77631 4...016 / 28	4131 77850 0...058 / 51
0030 67042 7...004 / 39	4131 77000 3...012 / 20	4131 77287 4...057.1/ 3	4131 77639 6...002 / 6	4131 77894 8...027 / 44
0030 67043 5...004 / 38	4131 77000 3...014 / 6	4131 77287 4...057.2/ 57	4131 77640 2...002 / 21	4131 77910 3...031 / 2
4023 15520 3...004 / 30	4131 77135 0...003 / 39	4131 77295 4...057.1/ 67	4131 77647 6...011 / 45	4131 77914 0...031 / 24
4031 82980 5...003 / 57	4131 77137 5...003 / 11	4131 77295 4...057.2/ 66	4131 77649 2...011 / 37	4131 77915 7...031 / 25
4031 83131 8...024 / 14	4131 77142 2...003 / 46	4131 77298 7...057.1/ 70	4131 77650 7...011 / 48	4131 77916 5...031 / 26
4031 83137 5...024 / 21	4131 77144 7...003 / 47	4131 77298 7...057.2/ 44	4131 77659 7...007.2/ 2	4131 77925 3...031 / 89
4032 80046 4...004 / 9	4131 77145 5...003 / 43	4131 77347 8...011 / 21	4131 77661 1...007.2/ 17	4131 77926 1...031 / 39
4032 80163 3...038 / 57	4131 77146 3...003 / 42	4131 77378 7...023 / 10	4131 77662 8...007.2/ 1	4131 77927 8...031 / 101
4032 80227 3...040 / 3	4131 77162 3...001 / 28	4131 77389 1...003 / 49	4131 77666 0...043 / 16	4131 77959 1...031 / 18
4032 80228 1...064 / 18	4131 77168 0...051 / 22	4131 77390 6...003 / 50	4131 77667 7...043 / 18	4131 77965 5...031 / 42
4032 80273 0...010 / 9	4131 77169 7...051 / 18	4131 77391 4...003 / 51	4131 77710 6...005 / 3	4131 77974 3...027 / 63
4032 80289 2...011 / 49	4131 77171 1...002 / 3	4131 77402 3...001 / 4	4131 77711 4...005 / 2	4131 77987 2...027 / 37
4032 80291 5...011 / 51	4131 77187 3...011 / 1	4131 77438 6...011 / 50	4131 77726 8...011 / 32	4131 77990 3...027 / 34
4032 80294 8...014 / 36	4131 77188 1...002 / 23	4131 77450 5...015 / 7	4131 77728 4...003 / 15	4131 77995 2...027 / 36
4032 80294 8...013 / 4	4131 77189 8...065 / 44	4131 77452 4...004 / 40	4131 77735 6...003 / 18	4131 77999 3...027 / 35
4032 80296 4...014 / 35	4131 77189 8...002 / 10	4131 77457 0...058 / 6	4131 77736 4...031 / 35	4131 78004 6...027 / 60
4032 80334 6...057.1/ 66	4131 77190 4...065 / 43	4131 77460 1...057.1/ 72	4131 77744 4...057.1/ 5	4131 78005 4...030 / 1
4032 80335 4...057.1/ 65	4131 77190 4...002 / 11	4131 77462 6...007.2/ 32	4131 77744 4...057.2/ 35	4131 78006 2...027 / 62
4032 80365 1...043 / 12	4131 77191 2...065 / 17	4131 77520 0...016 / 48	4131 77746 0...031 / 37	4131 78010 1...027 / 84
4032 80684 7...058 / 40	4131 77191 2...002 / 12	4131 77525 8...016 / 43	4131 77748 5...031 / 57	4131 78011 8...027 / 64
4032 80712 4...054 / 41	4131 77202 1...004 / 4	4131 77526 6...016 / 46	4131 77756 5...057.1/ 48	4131 78012 6...027 / 55
4032 80797 7...011 / 6	4131 77204 6...054 / 13	4131 77530 5...031 / 68	4131 77756 5...057.2/ 80	4131 78018 3...027 / 70
4032 80853 5...004 / 23	4131 77205 4...054 / 11	4131 77531 3...031 / 116	4131 77757 3...010 / 10	4131 78022 2...030 / 10
4032 80978 6...003 / 63	4131 77211 8...054 / 7	4131 77537 0...003 / 14	4131 77761 2...057.1/ 93	4131 78029 6...027 / 46
4032 80980 0...003 / 64	4131 77212 6...011 / 43	4131 77552 2...006 / 3	4131 77761 2...057.2/ 37	4131 78030 2...027 / 45
4032 80989 0...003 / 37	4131 77213 4...014 / 33	4131 77563 5...054 / 1	4131 77768 6...057.1/ 99	4131 78032 7...027 / 49
4032 81184 4...011 / 5	4131 77213 4...015 / 3	4131 77564 3...054 / 5	4131 77770 0...014 / 1	4131 78036 8...027 / 83
4032 81244 3...004 / 22	4131 77221 4...015 / 1	4131 77570 7...014 / 27	4131 77772 5...057.2/ 60	4131 78038 4...027 / 81
4033 80654 0...059 / 15	4131 77230 2...054 / 8	4131 77570 7...012 / 24	4131 77774 1...001 / 14	4131 78040 7...027 / 82
4110 08713 6...037 / 5	4131 77231 0...003 / 12	4131 77575 6...043 / 14	4131 77774 1...001 / 14	4131 78044 8...027 / 19
4110 08713 6...038 / 5	4131 77234 3...016 / 27	4131 77576 4...043 / 10	4131 77775 8...001 / 13	4131 78046 4...027 / 20
4110 08713 6...027 / 78	4131 77247 2...001 / 13	4131 77577 2...043 / 9	4131 77778 2...001 / 56	4131 78049 7...027 / 22
4129 79135 7...052 / 3	4131 77248 0...011 / 29	4131 77578 0...043 / 3	4131 77779 0...001 / 21	4131 78059 3...030 / 9
4131 72213 4...012 / 7	4131 77255 2...037 / 8	4131 77612 1...003 / 16	4131 77785 4...004 / 7	4131 78087 4...003 / 7
4131 75171 5...057.1/ 44	4131 77255 2...038 / 7	4131 77628 3...016 / 18	4131 77788 7...054 / 12	4131 78090 5...003 / 6
4131 75452 3...037 / 3	4131 77259 3...037 / 22	4131 77629 1...016 / 17	4131 77843 7...057.1/ 59	4131 78096 2...030 / 13

4131 78097 0...037 / 12	4131 78448 4...037 / 42	4131 78639 8...007.3/ 4	4131 78793 6...031 / 38	4131 78939 2...014 / 11
4131 78097 0...038 / 11	4131 78448 4...038 / 62	4131 78643 7...012 / 29	4131 78794 4...031 / 54	4131 78941 5...007.2/ 13
4131 78097 0...027 / 94	4131 78449 2...037 / 36	4131 78647 8...057.1/ 46	4131 78796 0...031 / 19	4131 78945 6...016 / 6
4131 78105 5...038 / 59	4131 78449 2...038 / 46	4131 78647 8...057.2/ 15	4131 78811 7...007.3/ 33	4131 78946 4...003 / 48
4131 78106 3...040 / 16	4131 78450 7...037 / 37	4131 78649 4...057.1/ 50	4131 78816 6...016 / 40	4131 78947 2...005 / 16
4131 78107 1...037 / 9	4131 78450 7...038 / 36	4131 78649 4...057.2/ 51	4131 78817 4...016 / 41	4131 78955 2...004 / 38
4131 78107 1...038 / 8	4131 78451 5...037 / 46	4131 78650 0...057.1/ 52	4131 78829 5...004 / 57	4131 78973 7...003 / 33
4131 78107 1...038 / 50	4131 78451 5...038 / 66	4131 78650 0...057.2/ 54	4131 78837 5...004 / 1	4131 78974 5...003 / 36
4131 78109 6...038 / 1	4131 78452 3...038 / 3	4131 78651 7...057.1/ 53	4131 78855 1...006 / 28	4131 78975 3...003 / 35
4131 78110 2...037 / 2	4131 78454 8...040 / 7	4131 78651 7...057.2/ 53	4131 78856 8...006 / 27	4131 78979 4...014 / 23
4131 78137 7...006.1/ 17	4131 78456 4...040 / 2	4131 78653 3...057.1/ 61	4131 78860 7...041 / 9	4131 78979 4...013 / 18
4131 78138 5...003 / 17	4131 78457 2...040 / 8	4131 78667 0...040 / 22	4131 78860 7...042 / 17	4131 78984 1...010 / 13
4131 78153 7...057.1/ 69	4131 78458 0...040 / 9	4131 78670 1...010 / 11	4131 78860 7...046 / 42	4131 78986 6...030 / 22
4131 78189 1...014 / 31	4131 78459 7...040 / 14	4131 78671 8...010 / 12	4131 78880 8...003 / 25	4133 77307 6...064 / 22
4131 78301 6...054 / 54	4131 78460 3...012 / 10	4131 78672 6...002 / 1	4131 78882 4...012 / 16	4133 77308 6...064 / 23
4131 78302 4...054 / 53	4131 78465 2...040 / 1	4131 78673 4...002 / 19	4131 78884 0...001 / 22	4133 77309 4...065 / 12
4131 78402 5...031 / 115	4131 78468 5...014 / 44	4131 78675 0...002 / 4	4131 78885 7...001 / 24	4133 77310 0...065 / 13
4131 78402 5...037 / 53	4131 78469 3...014 / 42	4131 78676 7...002 / 33	4131 78890 4...057.1/ 55	4133 77311 7...065 / 16
4131 78402 5...038 / 68	4131 78470 8...014 / 43	4131 78677 5...002 / 20	4131 78893 7...011 / 22	4133 77311 7...002 / 14
4131 78407 4...037 / 45	4131 78591 8...027 / 74	4131 78678 3...002 / 16	4131 78894 5...057.1/ 60	4133 77313 3...064 / 28
4131 78407 4...038 / 64	4131 78592 6...027 / 77	4131 78679 1...002 / 5	4131 78894 5...057.2/ 55	4133 77314 1...064 / 29
4131 78409 0...007.2/ 10	4131 78593 4...031 / 30	4131 78682 2...040 / 18	4131 78899 4...057.1/ 37	4133 77315 8...064 / 32
4131 78412 1...014 / 17	4131 78604 3...005 / 13	4131 78683 0...040 / 17	4131 78899 4...057.2/ 86	4133 77316 6...065 / 26
4131 78414 6...014 / 5	4131 78605 1...005 / 11	4131 78684 7...001 / 3	4131 78900 5...058 / 54	4133 77317 4...065 / 27
4131 78415 4...015 / 18	4131 78607 6...004 / 25	4131 78686 3...002 / 25	4131 78902 1...016 / 35	4133 77330 1...064 / 4
4131 78416 2...015 / 19	4131 78612 3...037 / 1	4131 78687 1...002 / 26	4131 78903 8...004 / 51	4133 77331 8...065 / 42
4131 78419 5...005 / 12	4131 78615 6...057.1/ 1	4131 78688 8...002 / 27	4131 78904 6...057.1/ 80	4133 77333 4...064 / 17
4131 78422 6...038 / 53	4131 78615 6...057.2/ 81	4131 78689 6...002 / 28	4131 78904 6...057.2/ 68	4133 77335 0...064 / 19
4131 78423 4...038 / 54	4131 78620 3...057.1/ 17	4131 78690 2...004 / 44	4131 78905 4...057.1/ 81	4133 77501 4...064 / 33
4131 78424 2...038 / 56	4131 78620 3...057.2/ 70	4131 78691 0...004 / 45	4131 78905 4...057.2/ 69	4133 77541 6...064 / 27
4131 78425 0...038 / 47	4131 78625 2...011 / 55	4131 78692 7...039 / 2	4131 78906 2...004 / 7	4133 77542 4...064 / 3
4131 78426 7...038 / 35	4131 78626 0...012 / 1	4131 78694 3...058 / 24	4131 78907 0...004 / 22	4133 77603 1...065 / 1
4131 78427 5...038 / 48	4131 78627 7...012 / 9	4131 78696 8...001 / 20	4131 78924 7...055.2/ 16	4133 77604 8...065 / 2
4131 78428 3...038 / 61	4131 78628 5...016 / 31	4131 78700 3...001 / 25	4131 78925 5...055.2/ 17	4133 77605 6...064 / 37
4131 78430 6...030 / 21	4131 78630 8...016 / 1	4131 78785 6...032 / 5	4131 78926 3...055.2/ 15	4133 77606 4...064 / 11
4131 78431 4...030 / 21	4131 78631 6...016 / 12	4131 78785 6...027 / 12	4131 78927 1...055.2/ 14	4133 77609 7...064 / 43
4131 78432 2...030 / 21	4131 78632 4...016 / 13	4131 78786 4...032 / 24	4131 78928 8...055.2/ 12	4133 77613 6...064 / 44
4131 78438 8...016 / 52	4131 78633 2...016 / 10	4131 78786 9...027 / 97	4131 78932 7...055.2/ 26	4133 77621 6...064 / 38
4131 78447 6...037 / 35	4131 78634 0...016 / 7	4131 78789 7...031 / 88	4131 78933 5...055.2/ 18	4133 78825 2...064 / 1
4131 78447 6...038 / 34	4131 78635 7...016 / 15	4131 78790 3...031 / 31	4131 78938 4...014 / 4	4133 79047 2...065 / 22

4133 79048 0...065 / 23	4135 78823 4...022 / 14	4137 78789 5...060 / 23	4140 75036 1...011 / 41	4140 75169 2...037 / 58
4133 79072 0...064 / 42	4135 78824 2...022 / 16	4137 79059 8...024 / 25	4140 75037 8...007.2/ 8	4140 75169 2...038 / 71
4133 79075 3...065 / 45	4135 78987 0...020 / 9	4137 79060 4...024 / 26	4140 75038 6...001 / 53	4140 75174 8...029 / 57
4133 79076 1...065 / 20	4135 79081 5...020 / 38	4137 79061 2...024 / 27	4140 75039 4...001 / 52	4140 75175 6...029 / 22
4133 79154 5...065 / 8	4135 79082 3...020 / 39	4137 79062 0...024 / 20	4140 75041 7...027 / 2	4140 75176 4...029 / 56
4133 79199 6...065 / 47	4135 79135 3...021 / 5	4137 79063 7...024 / 24	4140 75045 8...027 / 93	4140 75180 3...003 / 33
4135 77412 4...020 / 20	4135 79194 5...020 / 25	4137 79064 5...024 / 13	4140 75046 6...028 / 2	4140 75183 6...003 / 36
4135 77414 0...020 / 3	4135 79203 8...059 / 55	4137 79173 4...006.1/16	4140 75048 2...029 / 49	4140 75184 4...003 / 35
4135 77423 7...021 / 18	4135 79204 6...059 / 56	4137 79175 0...006.1/10	4140 75052 1...027 / 21	4140 75185 2...003 / 34
4135 77424 5...021 / 19	4135 79205 4...022 / 26	4137 79182 2...007.2/ 19	4140 75053 8...031 / 66	4140 75187 7...010 / 14
4135 77429 4...021 / 4	4135 79206 2...022 / 27	4137 79183 0...007.2/ 5	4140 75054 6...031 / 64	4140 75190 8...057.2/ 39
4135 77430 0...021 / 11	4135 79209 5...059 / 57	4140 02404 1...001 / 31	4140 75055 4...031 / 110	4140 75191 6...057.2/ 77
4135 77431 7...021 / 17	4135 79210 1...059 / 58	4140 03032 0...042 / 19	4140 75056 2...031 / 72	4140 75195 7...057.2/ 75
4135 77658 5...020 / 41	4135 80651 0...020 / 26	4140 75001 5...001 / 51	4140 75060 1...007.2/ 9	4140 75196 5...057.2/ 47
4135 78711 6...020 / 4	4135 80681 6...020 / 36	4140 75002 3...006 / 2	4140 75061 8...060 / 19	4140 75197 3...057.2/ 76
4135 78712 4...020 / 2	4135 80681 6...023 / 5	4140 75003 1...001 / 1	4140 75063 4...060 / 3	4140 75202 5...024 / 1
4135 78712 4...020 / 5	4136 77471 8...022 / 15	4140 75005 6...007.3/ 7	4140 75064 2...060 / 11	4140 75203 3...024 / 2
4135 78749 1...020 / 12	4136 77473 4...022 / 17	4140 75006 4...007.3/ 8	4140 75065 0...060 / 2	4140 75204 1...024 / 3
4135 78750 6...020 / 40	4136 77489 6...022 / 3	4140 75007 2...007.2/ 16	4140 75066 7...010 / 2	4140 75205 8...024 / 4
4135 78751 4...020 / 43	4136 77491 0...022 / 5	4140 75008 0...007.3/ 9	4140 75067 5...010 / 6	4140 75206 6...024 / 5
4135 78752 2...020 / 6	4136 77496 8...022 / 11	4140 75009 7...007.3/ 2	4140 75106 5...024 / 7	4140 75207 4...024 / 6
4135 78753 0...020 / 7	4136 77498 4...022 / 2	4140 75010 3...007.2/ 39	4140 75107 3...024 / 12	4140 75212 1...046 / 16
4135 78754 7...020 / 8	4136 77515 7...022 / 13	4140 75011 1...007.3/ 10	4140 75108 1...010 / 1	4140 75213 8...046 / 9
4135 78755 5...020 / 44	4136 77516 5...020 / 30	4140 75012 8...007.3/ 1	4140 75109 8...001 / 30	4140 75214 6...046 / 9
4135 78757 1...021 / 1	4137 77397 4...023 / 1	4140 75013 6...007.3/ 5	4140 75113 7...001 / 50	4140 75215 4...046 / 6
4135 78760 2...020 / 29	4137 77446 0...003 / 55	4140 75015 2...007.3/ 6	4140 75114 5...024 / 15	4140 75218 7...046 / 13
4135 78761 0...020 / 28	4137 77447 7...003 / 62	4140 75016 0...007.2/ 37	4140 75118 6...057.1/ 43	4140 75219 5...046 / 14
4135 78762 7...020 / 27	4137 77448 5...003 / 61	4140 75017 7...007.2/ 36	4140 75129 0...007.2/ 53	4140 75220 1...048 / 19
4135 78763 5...022 / 6	4137 77571 8...002 / 22	4140 75019 3...007.3/ 16	4140 75129 0...007.3/ 27	4140 75220 1...050.2/ 12
4135 78764 3...022 / 7	4137 77734 2...006.1/11	4140 75020 8...007.3/ 3	4140 75135 4...011 / 25	4140 75221 8...048 / 22
4135 78765 1...022 / 8	4137 78658 5...065 / 41	4140 75021 6...007.2/ 7	4140 75136 2...057.1/ 90	4140 75221 8...050.2/ 15
4135 78766 8...022 / 9	4137 78660 8...065 / 40	4140 75025 7...046 / 37	4140 75136 2...057.2/ 85	4140 75222 6...048 / 24
4135 78767 6...022 / 18	4137 78663 2...002 / 29	4140 75026 5...043 / 15	4140 75137 0...011 / 34	4140 75222 6...050.2/ 17
4135 78768 4...022 / 19	4137 78664 0...002 / 30	4140 75026 5...055.2/ 6	4140 75145 0...010 / 15	4140 75223 4...048 / 25
4135 78770 7...020 / 21	4137 78771 3...059 / 11	4140 75028 1...041 / 24	4140 75150 6...058 / 23	4140 75223 4...050.2/ 18
4135 78810 5...020 / 1	4137 78772 1...059 / 20	4140 75031 2...048 / 1	4140 75151 4...057.1/ 35	4140 75224 2...048 / 17
4135 78819 5...022 / 1	4137 78773 8...059 / 8	4140 75032 0...011 / 59	4140 75151 4...057.2/ 22	4140 75224 2...050.2/ 10
4135 78820 1...022 / 4	4137 78774 6...059 / 10	4140 75033 7...011 / 58	4140 75167 6...037 / 62	4140 75225 0...050.2/ 43
4135 78821 8...022 / 10	4137 78775 4...059 / 29	4140 75034 5...011 / 57	4140 75168 4...037 / 57	4140 75226 7...048 / 15
4135 78822 6...022 / 12	4137 78784 2...023 / 11	4140 75035 3...011 / 69	4140 75168 4...038 / 42	4140 75227 5...048 / 32

4140 75227 5...050.2/ 25	4140 75270 8...052 / 7	4140 75348 5...050.2/ 44	4140 75449 4...011 / 13	4140 75567 1...040 / 24
4140 75228 3...048 / 27	4140 75271 6...052 / 9	4140 75349 3...050.2/ 39	4140 75450 0...011 / 10	4140 75568 8...040 / 23
4140 75228 3...050.2/ 20	4140 75273 2...052 / 2	4140 75353 2...007.3/ 10	4140 75456 6...032 / 11	4140 75587 2...007.2/ 38
4140 75229 1...048 / 28	4140 75275 7...052 / 23	4140 75354 0...007.3/ 5	4140 75461 3...011 / 71	4140 75589 7...011 / 56
4140 75229 1...050.2/ 21	4140 75278 1...052 / 13	4140 75355 7...007.3/ 6	4140 75473 4...007.3/ 17	4140 75600 3...052 / 10
4140 75230 6...048 / 18	4140 75294 1...054 / 2	4140 75365 3...011 / 66	4140 75485 5...001 / 1	4140 75591 1...052 / 11
4140 75230 6...050.2/ 11	4140 75295 8...054 / 16	4140 75366 1...011 / 65	4140 75487 1...007.3/ 18	4140 75592 8...052 / 16
4140 75231 4...048 / 42	4140 75296 6...052 / 20	4140 75367 8...011 / 62	4140 75488 8...007.3/ 19	4140 75593 6...052 / 17
4140 75231 4...050.2/ 45	4140 75297 4...060 / 4	4140 75368 6...048 / 1	4140 75489 6...007.3/ 14	4140 75598 5...007.2/ 21
4140 75232 2...048 / 44	4140 75298 2...060 / 5	4140 75369 4...011 / 64	4140 75489 6...007.3/ 20	4140 75598 5...037 / 83
4140 75233 0...048 / 39	4140 75299 0...060 / 6	4140 75370 0...011 / 60	4140 75490 2...029 / 13	4140 75601 2...032 / 1
4140 75234 7...048 / 40	4140 75300 1...060 / 7	4140 75371 7...011 / 70	4140 75491 0...029 / 54	4140 75631 8...031 / 16
4140 75236 3...048 / 33	4140 75301 8...060 / 8	4140 75372 5...011 / 68	4140 75498 4...027 / 1	4140 75643 0...006.1/ 1
4140 75236 3...050.2/ 26	4140 75302 6...060 / 15	4140 75373 3...011 / 67	4140 75501 1...031 / 90	4140 75644 7...032 / 2
4140 75237 1...048 / 9	4140 75303 4...060 / 21	4140 75374 1...007.2/ 18	4140 75502 8...031 / 91	4140 75645 5...032 / 3
4140 75237 1...050.2/ 5	4140 75304 2...060 / 24	4140 75375 8...007.2/ 3	4140 75511 6...004 / 1	4140 75646 3...032 / 9
4140 75238 8...048 / 8	4140 75317 1...047 / 22	4140 75376 8...007.2/ 4	4140 75512 4...007.3/ 43	4140 75647 1...032 / 19
4140 75239 6...048 / 10	4140 75318 8...047 / 31	4140 75378 2...013 / 1	4140 75513 2...007.3/ 44	4140 75648 8...032 / 10
4140 75239 6...050.2/ 7	4140 75320 1...042 / 1	4140 75381 8...048 / 45	4140 75520 4...057.1/ 4	4140 75649 6...032 / 18
4140 75240 2...048 / 12	4140 75321 0...042 / 6	4140 75382 1...007.2/ 22	4140 75521 2...007.3/ 11	4140 75662 3...044 / 37
4140 75241 0...048 / 48	4140 75322 7...047 / 19	4140 75382 1...037 / 64	4140 75522 0...007.3/ 12	4140 75663 1...044 / 40
4140 75242 8...048 / 11	4140 75323 5...055.2/ 3	4140 75389 5...053 / 7	4140 75523 7...007.3/ 13	4140 75664 8...044 / 42
4140 75244 3...050.2/ 6	4140 75324 3...055.2/ 4	4140 75391 8...013 / 3	4140 75528 6...058 / 73	4140 75665 6...044 / 43
4140 75245 1...050.2/ 4	4140 75325 1...055.2/ 10	4140 75392 6...046 / 1	4140 75529 4...051 / 10	4140 75666 4...044 / 44
4140 75246 8...050.2/ 33	4140 75326 8...055.2/ 13	4140 75393 4...041 / 11	4140 75530 0...051 / 16	4140 75667 2...044 / 41
4140 75247 6...050.2/ 34	4140 75327 6...055.2/ 11	4140 75394 2...041 / 21	4140 75531 7...051 / 8	4150 51300 1...031 / 27
4140 75248 4...050.2/ 38	4140 75328 4...055.2/ 8	4140 75395 0...041 / 14	4140 75532 5...051 / 15	4150 51301 8...031 / 77
4140 75249 2...050.2/ 36	4140 75329 2...055.2/ 7	4140 75396 7...041 / 13	4140 75535 8...057.1/ 2	4150 51302 8...031 / 73
4140 75251 5...050.2/ 47	4140 75332 3...047 / 23	4140 75397 5...041 / 15	4140 75536 6...057.1/ 102	4150 51303 4...031 / 102
4140 75253 1...050.2/ 8	4140 75336 4...058 / 1	4140 75403 5...043 / 13	4140 75538 0...058 / 48	4150 51304 2...031 / 87
4140 75254 8...051 / 2	4140 75337 2...058 / 4	4140 75404 3...043 / 8	4140 75538 2...058 / 70	4150 51910 6...029 / 52
4140 75255 6...051 / 4	4140 75339 7...047 / 2	4140 75405 1...043 / 11	4140 75539 0...058 / 71	4150 51311 4...029 / 42
4140 75257 2...051 / 6	4140 75340 3...042 / 3	4140 75406 8...043 / 5	4140 75540 5...007.2/ 20	4150 51313 9...037 / 11
4140 75258 1...043 / 23	4140 75341 1...042 / 4	4140 75414 8...048 / 1	4140 75541 3...007.2/ 6	4150 51313 9...038 / 10
4140 75260 3...051 / 25	4140 75342 8...042 / 2	4140 75425 2...046 / 5	4140 75542 1...058 / 77	4150 51313 0...027 / 95
4140 75261 1...051 / 9	4140 75343 6...041 / 22	4140 75426 0...051 / 5	4140 75543 8...057.1/ 103	4150 51328 4...003 / 1
4140 75263 6...051 / 12	4140 75343 6...042 / 8	4140 75428 5...052 / 1	4140 75544 6...057.1/ 104	4150 51354 0...031 / 1
4140 75264 4...051 / 14	4140 75344 4...042 / 9	4140 75436 5...048 / 34	4140 75545 4...058 / 72	4150 51355 7...003 / 13
4140 75266 0...052 / 4	4140 75345 2...042 / 7	4140 75436 5...050.2/ 27	4140 75557 5...011 / 75	4150 51357 3...031 / 105
4140 75268 5...052 / 15	4140 75347 7...050.2/ 1	4140 75447 8...011 / 9	4140 75566 3...040 / 27	4150 51374 4...039 / 1

4150 51491 0...001 / 38	4221 65138 2...037 / 19	4221 65853 2...029 / 6	4221 67259 6...054 / 43	4260 70888 3...012 / 3
4150 51497 6...001 / 35	4221 65138 2...038 / 18	4221 65854 0...029 / 1	4221 67260 2...054 / 42	4260 70888 3...015 / 2
4150 51608 6...006.1/7	4221 65140 5...037 / 16	4221 65855 7...029 / 17	4221 67261 0...054 / 31	4330 25297 5...004 / 10
4150 51609 4...006.1/8	4221 65140 5...038 / 15	4221 65856 5...029 / 31	4221 67262 7...054 / 48	4802 49583 2...004 / 18
4150 51610 0...006.1/9	4221 65140 5...027 / 59	4221 65857 3...029 / 8	4221 67263 5...054 / 29	4805 50076 5...031 / 51
4150 76107 8...006.1/5	4221 65141 3...037 / 20	4221 65858 1...029 / 3	4221 67264 3...054 / 30	4805 50089 4...031 / 52
4221 60315 8...038 / 60	4221 65141 3...038 / 19	4221 65859 8...029 / 28	4221 67268 4...054 / 25	4805 50090 0...031 / 53
4221 60533 6...013 / 13	4221 65143 8...037 / 17	4221 65860 4...029 / 2	4221 67270 7...054 / 26	4805 50096 6...031 / 59
4221 60533 6...014 / 18	4221 65143 8...038 / 16	4221 65861 2...029 / 21	4221 67271 5...054 / 20	4805 50704 8...027 / 85
4221 60550 4...014 / 40	4221 65143 8...027 / 56	4221 65863 7...029 / 38	4221 67272 3...054 / 28	4805 50715 2...031 / 4
4221 60550 4...012 / 2	4221 65167 1...037 / 15	4221 65864 5...029 / 32	4221 67273 1...054 / 18	4805 50717 7...027 / 53
4221 60550 4...013 / 7	4221 65167 1...038 / 14	4221 65865 3...029 / 33	4221 67274 8...054 / 24	4805 50721 6...027 / 86
4221 60588 3...015 / 12	4221 65167 1...027 / 57	4221 65866 1...029 / 35	4221 67276 4...052 / 6	4805 50773 0...031 / 3
4221 60594 7...015 / 8	4221 65170 2...027 / 72	4221 65867 8...029 / 37	4221 67277 2...052 / 26	9004 90192 6...058 / 18
4221 60624 0...054 / 55	4221 65171 0...037 / 28	4221 65868 6...029 / 36	4221 67278 0...052 / 21	9017 90389 2...004 / 37
4221 60781 1...031 / 9	4221 65171 0...038 / 27	4221 65870 0...029 / 16	4221 67279 7...052 / 19	9019 87371 3...058 / 3
4221 60938 0...004 / 19	4221 65171 0...027 / 15	4221 65871 7...029 / 7	4223 65732 0...004 / 39	9019 87372 1...058 / 9
4221 60948 5...004 / 2	4221 65197 7...029 / 44	4221 65872 5...029 / 55	4228 66562 1...021 / 2	9019 87372 1...059 / 17
4221 60949 3...004 / 3	4221 65202 0...028 / 1	4221 65873 3...029 / 14	4228 66595 1...021 / 12	9019 87382 6...059 / 33
4221 60961 2...004 / 10	4221 65206 1...028 / 19	4221 65874 1...029 / 12	4228 66616 5...020 / 18	9019 87406 4...057.2/ 49
4221 61001 1...031 / 50	4221 65207 8...028 / 20	4221 65875 8...029 / 5	4228 66641 3...021 / 6	9019 87406 4...057.1/ 82
4221 61010 8...031 / 103	4221 65208 6...028 / 21	4221 65876 6...029 / 30	4240 02275 5...016 / 2	9019 87407 2...057.1/ 83
4221 61021 2...031 / 79	4221 65209 4...030 / 3	4221 65877 4...029 / 26	4240 02995 4...047 / 4	9019 87407 2...057.2/ 65
4221 61022 0...031 / 82	4221 65211 7...028 / 3	4221 65878 2...029 / 9	4240 02996 2...047 / 9	9019 87416 0...059 / 25
4221 61027 8...031 / 86	4221 65212 5...028 / 4	4221 65879 0...029 / 27	4240 03013 6...047 / 7	9019 87419 3...057.2/ 32
4221 61028 6...031 / 62	4221 65213 3...028 / 5	4221 65880 5...029 / 4	4240 03031 2...047 / 6	9019 87424 0...057.1/ 32
4221 61039 0...031 / 97	4221 65214 1...028 / 6	4221 65889 5...029 / 34	4240 03092 3...047 / 5	9019 87424 0...057.2/ 12
4221 61434 5...004 / 37	4221 65215 8...028 / 17	4221 65922 8...020 / 13	4240 03536 6...027 / 27	9019 87426 5...059 / 13
4221 61572 3...046 / 24	4221 65216 6...028 / 18	4221 66825 3...060 / 1	4240 03537 4...027 / 28	9019 87442 5...057.1/ 30
4221 61582 8...046 / 33	4221 65217 4...028 / 7	4221 66943 0...046 / 21	4240 04614 3...047 / 12	9019 87448 2...058 / 22
4221 61643 5...047 / 1	4221 65218 2...028 / 22	4221 67246 7...054 / 21	4240 75119 4...024 / 16	9019 87455 4...058 / 19
4221 61655 6...043 / 19	4221 65219 0...028 / 8	4221 67247 5...054 / 17	4241 02148 0...055.2/ 27	9019 87456 2...058 / 52
4221 61834 0...031 / 92	4221 65220 5...028 / 9	4221 67248 3...054 / 33	4244 02149 7...055.2/ 23	9019 87459 5...057.1/ 13
4221 61836 5...031 / 94	4221 65222 1...028 / 10	4221 67249 1...054 / 15	4247 04756 4...016 / 2	9019 87459 5...057.2/ 10
4221 61837 3...031 / 96	4221 65223 8...028 / 11	4221 67250 6...054 / 27	4250 12482 2...030 / 4	9019 87462 6...057.1/ 63
4221 65130 0...037 / 27	4221 65242 2...030 / 15	4221 67251 4...014 / 19	4250 12512 4...030 / 11	9019 87462 6...057.2/ 74
4221 65130 0...038 / 26	4221 65257 6...030 / 14	4221 67251 4...013 / 17	4250 12513 2...030 / 20	9019 87474 7...057.2/ 3
4221 65130 0...027 / 52	4221 65258 4...030 / 12	4221 67256 3...054 / 46	4250 12514 0...030 / 20	9019 87474 7...057.1/ 8
4221 65132 5...037 / 26	4221 65397 0...054 / 14	4221 67257 1...054 / 45	4254 13972 0...029 / 47	9019 87475 5...054 / 3
4221 65132 5...038 / 25	4221 65852 4...029 / 29	4221 67258 8...054 / 44	4254 13973 7...029 / 53	9019 87502 4...058 / 25

9019 87503 2...059 / 62	9019 87778 2...058 / 36	9902 89052 1...031 / 20	9905 87200 2...032 / 6	9907 91547 1...046 / 15
9019 87504 0...024 / 28	9019 87789 5...057.1/ 86	9902 89052 1...038 / 52	9905 87203 5...038 / 9	9907 91553 5...052 / 5
9019 87506 5...058 / 11	9019 87789 5...057.2/ 48	9902 89061 8...031 / 55	9905 87203 5...031 / 17	9907 91571 1...031 / 70
9019 87510 4...059 / 16	9019 87796 7...058 / 26	9902 89062 6...028 / 16	9905 87203 5...027 / 76	9907 91585 7...031 / 104
9019 87511 2...058 / 13	9019 87803 5...057.2/ 58	9902 89066 7...031 / 65	9905 87203 5...037 / 10	9907 91619 1...004 / 33
9019 87517 8...058 / 10	9019 87803 5...057.1/ 34	9902 89082 7...038 / 32	9905 87235 7...003 / 28	9907 91632 7...004 / 20
9019 87525 8...054 / 23	9019 87807 6...057.2/ 40	9902 89082 7...037 / 33	9905 87238 1...032 / 25	9908 87898 5...046 / 2
9019 87525 8...027 / 98	9019 87808 4...057.1/ 41	9902 89087 6...003 / 52	9907 90754 3...051 / 11	9908 95109 7...042 / 5
9019 87545 0...059 / 45	9019 87808 4...057.2/ 23	9902 89089 2...032 / 17	9907 90788 1...052 / 18	9908 95127 3...044 / 46
9019 87546 7...059 / 46	9019 88338 7...020 / 34	9902 89090 7...037 / 7	9907 91334 0...042 / 14	9908 95128 1...044 / 39
9019 87575 6...058 / 29	9019 89336 2...023 / 8	9902 89090 7...038 / 6	9907 91334 0...044 / 8	9908 95130 4...044 / 45
9019 87583 6...058 / 27	9019 97357 3...058 / 66	9902 89090 7...027 / 75	9907 91334 0...041 / 19	9908 95131 2...044 / 47
9019 87604 1...058 / 8	9019 97420 3...058 / 5	9902 89090 7...032 / 20	9907 91354 1...044 / 16	9908 95152 1...058 / 21
9019 87607 4...057.2/ 11	9019 97446 1...059 / 34	9902 89091 5...027 / 66	9907 91359 6...046 / 8	9908 95232 1...041 / 23
9019 87607 4...057.1/ 31	9019 97492 7...059 / 50	9902 89091 5...029 / 50	9907 91360 5...053 / 8	9908 95262 7...042 / 10
9019 87616 2...058 / 2	9019 97621 3...058 / 61	9902 89099 7...027 / 65	9907 91387 1...052 / 14	9908 95262 7...041 / 4
9019 87616 2...059 / 18	9101 94807 1...038 / 67	9902 89152 2...031 / 71	9907 91388 8...050.2/ 46	9908 95324 2...044 / 32
9019 87620 1...057.1/ 85	9101 94807 1...037 / 48	9902 91786 7...037 / 34	9907 91388 8...048 / 43	9908 95334 7...042 / 15
9019 87633 0...059 / 26	9172 87704 6...059 / 36	9902 92550 7...038 / 49	9907 91390 2...031 / 11	9908 97045 2...043 / 7
9019 87641 0...057.1/ 15	9902 88804 5...004 / 21	9902 92550 7...004 / 35	9907 91419 8...051 / 3	9909 95233 7...055.2/ 22
9019 87641 0...057.2/ 18	9902 88805 3...031 / 63	9903 88665 3...027 / 48	9907 91447 0...031 / 28	9910 86957 3...027 / 24
9019 87642 7...057.2/ 17	9902 88830 1...064 / 5	9903 88684 6...050.2/ 22	9907 91449 5...047 / 3	9910 86967 8...027 / 68
9019 87642 7...057.1/ 16	9902 88855 1...004 / 13	9903 88684 6...048 / 29	9907 91452 6...046 / 7	9910 88200 7...037 / 18
9019 87644 3...057.1/ 89	9902 88858 4...004 / 12	9903 94890 8...037 / 32	9907 91474 3...048 / 37	9910 88200 7...038 / 17
9019 87644 3...057.2/ 13	9902 88941 5...038 / 58	9903 94890 8...038 / 31	9907 91474 3...050.2/ 30	9910 88200 7...027 / 58
9019 87648 4...059 / 12	9902 88950 3...037 / 44	9904 86923 3...027 / 80	9907 91479 2...052 / 8	9910 88386 0...021 / 15
9019 87654 8...057.2/ 50	9902 88950 3...038 / 65	9905 86989 2...053 / 3	9907 91480 7...050.2/ 35	9910 88386 0...054 / 35
9019 87655 6...057.1/ 45	9902 88976 1...003 / 27	9905 86993 1...031 / 15	9907 91487 2...043 / 2	9910 88386 0...011 / 36
9019 87665 2...058 / 12	9902 88980 0...003 / 8	9905 86998 0...030 / 2	9907 91500 4...031 / 80	9910 88388 5...011 / 35
9019 87672 4...057.1/ 25	9902 89001 5...031 / 61	9905 87058 0...032 / 23	9907 91502 0...011 / 72	9910 88394 0...050.2/ 40
9019 87672 4...057.2/ 6	9902 89003 1...031 / 40	9905 87104 2...003 / 5	9907 91504 5...051 / 13	9910 95166 4...046 / 31
9019 87717 1...058 / 46	9902 89011 1...030 / 6	9905 87127 6...031 / 29	9907 91506 1...050.2/ 32	9910 95190 4...058 / 20
9019 87720 2...058 / 38	9902 89016 0...003 / 23	9905 87128 4...038 / 30	9907 91506 1...042 / 12	9910 95216 7...046 / 32
9019 87721 0...024 / 18	9902 89020 8...016 / 29	9905 87128 4...037 / 31	9907 91506 1...048 / 3	9910 95311 0...041 / 17
9019 87721 0...058 / 34	9902 89022 4...032 / 8	9905 87128 4...037 / 31	9907 91506 1...041 / 6	9910 95312 7...024 / 29
9019 87722 7...058 / 37	9902 89038 6...027 / 30	9905 87163 7...029 / 48	9907 91506 1...046 / 23	9910 95313 5...058 / 20
9019 87743 6...057.1/ 18	9902 89042 5...064 / 45	9905 87163 7...027 / 71	9907 91525 4...050.2/ 31	9910 95338 5...047 / 17
9019 87743 6...057.2/ 71	9902 89044 1...040 / 4	9905 87164 5...038 / 51	9907 91525 4...048 / 38	9910 95736 4...016 / 25
9019 87748 5...059 / 39	9902 89046 6...030 / 19	9905 87166 1...004 / 14	9907 91538 3...031 / 78	9912 86223 5...051 / 1
9019 87777 4...058 / 45	9902 89050 5...064 / 21	9905 87189 5...031 / 41	9907 91544 7...029 / 64	9912 88191 2...046 / 28



9912 95245 4...047 / 13	9926 86688 5...027 / 25	9933 92931 3...060 / 22	9933 93000 1...004 / 52	9933 93180 6...040 / 12
9912 95711 2...044 / 4	9926 86689 3...032 / 15	9933 92931 3...029 / 18	9933 93000 1...012 / 3	9933 93186 3...065 / 9
9912 95711 2...048 / 52	9926 86770 8...011 / 7	9933 92931 3...014 / 28	9933 93000 1...003 / 45	9933 93191 0...005 / 4
9912 95746 7...053 / 2	9926 86816 3...004 / 5	9933 92931 3...012 / 25	9933 93000 1...022 / 20	9933 93191 0...007.2/ 24
9912 95747 5...053 / 9	9926 86831 5...031 / 95	9933 92933 8...011 / 24	9933 93000 1...055.2/ 21	9933 93191 0...020 / 46
9912 95748 3...053 / 1	9928 93917 7...002 / 32	9933 92937 0...054 / 56	9933 93000 1...014 / 41	9933 93191 0...003 / 10
9912 95752 2...053 / 12	9928 93918 5...037 / 59	9933 92937 0...055.2/ 25	9933 93018 8...006.1/ 12	9933 93191 0...001 / 11
9917 90649 3...064 / 26	9928 93918 5...038 / 74	9933 92945 0...043 / 20	9933 93018 8...037 / 41	9933 93191 0...006.1/ 24
9917 90661 2...064 / 35	9929 90226 0...003 / 59	9933 92965 1...060 / 12	9933 93018 8...038 / 40	9933 93201 1...028 / 14
9920 87841 0...029 / 23	9929 90226 0...004 / 11	9933 92965 1...055.2/ 29	9933 93018 8...020 / 45	9933 93202 8...027 / 32
9920 92549 2...051 / 7	9929 90227 7...003 / 29	9933 92971 5...006.1/ 29	9933 93026 8...015 / 4	9933 93202 8...001 / 29
9920 92549 2...052 / 24	9929 90228 5...003 / 58	9933 92971 5...007.3/ 24	9933 93026 8...057.2/ 87	9933 93202 8...005 / 6
9920 92550 7...065 / 3	9929 90252 5...004 / 11	9933 92971 5...001 / 45	9933 93026 8...027 / 6	9933 93210 8...037 / 54
9920 92550 7...027 / 18	9931 93315 1...016 / 32	9933 92971 5...007.2/ 40	9933 93026 8...012 / 6	9933 93210 8...007.3/ 36
9920 92550 7...030 / 18	9932 93032 4...020 / 22	9933 92971 5...047 / 26	9933 93026 8...023 / 2	9933 93210 8...031 / 46
9920 92550 7...002 / 2	9932 93037 3...023 / 9	9933 92979 7...047 / 10	9933 93033 1...027 / 41	9933 93210 8...038 / 69
9920 92550 7...031 / 98	9932 93047 8...015 / 20	9933 92979 7...054 / 9	9933 93033 1...057.2/ 43	9933 93217 3...016 / 42
9920 92551 5...037 / 25	9932 93047 8...012 / 30	9933 92980 3...007.2/ 48	9933 93038 0...027 / 96	9933 93231 7...001 / 21
9920 92551 5...038 / 24	9932 93123 7...001 / 36	9933 92986 0...021 / 23	9933 93065 3...027 / 5	9933 93254 2...031 / 36
9920 92551 5...027 / 91	9932 93134 1...051 / 19	9933 92986 0...007.3/ 41	9933 93088 1...007.2/ 43	9933 93291 1...001 / 55
9920 92551 5...004 / 6	9932 93189 7...016 / 19	9933 92986 0...044 / 54	9933 93092 1...048 / 4	9933 93298 5...004 / 46
9920 93324 7...065 / 4	9932 93208 6...064 / 10	9933 92997 3...014 / 22	9933 93094 2...037 / 14	9933 93311 7...031 / 76
9922 95121 8...046 / 30	9932 93222 1...004 / 27	9933 92997 3...016 / 36	9933 93094 2...007.2/ 28	9933 93312 5...003 / 22
9922 95121 8...046 / 29	9932 93222 1...064 / 6	9933 92997 3...011 / 38	9933 93094 2...038 / 13	9933 93317 4...001 / 15
9922 95288 7...054 / 47	9932 93277 7...037 / 38	9933 92997 3...023 / 6	9933 93094 2...065 / 30	9933 93370 3...014 / 45
9922 97068 8...041 / 16	9932 93277 7...038 / 37	9933 92997 3...010 / 5	9933 93094 2...064 / 16	9933 93370 3...012 / 22
9923 92382 6...011 / 2	9932 93324 7...027 / 88	9933 92997 3...013 / 14	9933 93102 7...006.1/ 20	9933 93391 2...001 / 19
9923 92481 7...057.1/ 21	9932 95953 7...016 / 44	9933 92997 3...054 / 38	9933 93102 7...007.2/ 44	9933 93397 8...057.1/ 68
9923 92481 7...057.2/ 88	9932 95972 1...053 / 10	9933 92997 3...024 / 8	9933 93102 7...011 / 14	9933 93397 8...057.2/ 67
9923 92502 2...044 / 48	9932 96097 3...001 / 5	9933 92997 3...020 / 35	9933 93102 7...029 / 40	9933 93397 8...031 / 6
9923 92517 6...044 / 51	9933 92897 2...059 / 53	9933 92997 3...046 / 19	9933 93112 3...065 / 48	9933 95793 6...027 / 50
9923 92519 2...044 / 49	9933 92898 0...057.2/ 41	9933 92997 3...031 / 10	9933 93112 3...031 / 13	9933 95793 6...057.2/ 45
9923 92524 8...044 / 50	9933 92898 0...058 / 32	9933 93000 1...057.2/ 90	9933 93112 3...047 / 30	9933 95793 6...057.1/ 62
9923 92527 2...057.1/ 108	9933 92916 1...058 / 74	9933 93000 1...016 / 4	9933 93112 3...003 / 40	9933 95795 2...057.2/ 5
9923 92527 2...057.1/ 49	9933 92916 1...037 / 29	9933 93000 1...007.2/ 33	9933 93112 3...064 / 25	9933 95795 2...027 / 13
9923 92527 2...057.2/ 36	9933 92916 1...038 / 28	9933 93000 1...013 / 10	9933 93112 3...014 / 32	9933 95812 5...004 / 41
9923 92529 7...044 / 53	9933 92920 0...027 / 16	9933 93000 1...020 / 31	9933 93112 3...046 / 38	9933 95821 3...057.2/ 73
9923 92538 5...024 / 19	9933 92931 3...032 / 4	9933 93000 1...011 / 16	9933 93118 0...006.1/ 19	9933 95821 9...027 / 43
9925 97416 6...057.2/ 52	9933 92931 3...054 / 49	9933 93000 1...007.3/ 21	9933 93136 5...001 / 34	9933 95857 6...001 / 19
9925 97416 6...057.1/ 51	9933 92931 3...057.1/ 87	9933 93000 1...057.1/ 71	9933 93136 5...031 / 12	9933 95867 2...007.2/ 31

9933 95867 2...027 / 42	9936 93843 2...058 / 35	9946 93661 3...032 / 13	9950 89556 8...058 / 53	9950 89589 8...012 / 5
9933 95893 7...057.1/38	9936 93861 7...029 / 45	9946 93687 1...048 / 7	9950 89559 2...058 / 30	9950 89589 8...001 / 46
9933 95893 7...058 / 39	9936 93895 5...057.1/64	9946 93687 1...050.2/ 3	9950 89559 2...057.2/ 20	9950 89589 8...010 / 8
9933 95941 5...052 / 25	9936 93906 4...057.1/33	9946 93692 7...048 / 16	9950 89559 2...057.1/ 24	9950 89591 2...065 / 24
9933 95941 5...007.3/ 40	9936 93934 5...060 / 14	9946 93693 5...050.2/ 9	9950 89571 1...057.1/ 40	9950 89611 8...051 / 21
9933 95942 3...007.2/ 23	9936 98464 7...059 / 40	9946 93699 2...027 / 10	9950 89571 1...058 / 42	9950 89611 8...027 / 87
9933 95942 3...057.2/ 59	9936 98498 5...011 / 73	9946 93709 3...046 / 18	9950 89571 1...029 / 19	9950 89611 8...046 / 41
9933 95942 3...037 / 49	9936 98507 7...050.2/ 41	9946 93745 4...031 / 8	9950 89571 1...021 / 22	9950 89611 8...007.2/ 30
9933 95942 3...057.1/ 56	9937 93821 4...046 / 3	9947 94000 6...031 / 60	9950 89571 1...043 / 21	9950 89611 8...057.1/ 28
9933 95950 3...027 / 17	9937 93848 0...030 / 5	9948 98705 1...031 / 43	9950 89571 1...012 / 27	9950 89611 8...064 / 46
9933 95952 8...057.1/ 22	9937 93853 6...027 / 3	9949 86283 4...011 / 44	9950 89571 1...060 / 9	9950 89611 8...047 / 27
9933 95952 8...057.2/ 89	9937 93884 1...029 / 24	9949 86293 0...048 / 31	9950 89571 1...027 / 29	9950 89611 8...057.2/ 8
9933 95954 4...058 / 67	9937 93912 7...022 / 21	9949 86293 0...050.2/ 24	9950 89571 1...007.3/ 31	9950 89611 8...031 / 44
9933 95973 7...059 / 27	9937 93925 6...020 / 42	9949 86306 4...065 / 28	9950 89585 7...048 / 13	9950 89612 6...014 / 46
9933 95975 3...057.1/ 26	9937 98488 8...031 / 113	9949 86307 2...012 / 13	9950 89586 5...013 / 12	9950 89612 6...012 / 12
9933 95983 3...065 / 6	9937 98506 0...031 / 33	9949 86307 2...014 / 15	9950 89586 5...039 / 5	9950 89613 4...065 / 39
9933 96004 8...044 / 52	9937 98507 7...048 / 41	9949 86311 1...015 / 11	9950 89586 5...015 / 6	9950 89613 4...003 / 2
9933 96011 1...057.2/72	9938 92718 8...020 / 15	9949 86311 1...012 / 23	9950 89586 5...054 / 39	9950 89619 1...054 / 32
9933 96011 1...057.1/19	9938 92720 2...021 / 13	9949 86311 1...014 / 47	9950 89586 5...016 / 39	9950 89623 0...048 / 47
9933 96140 1...001 / 15	9938 92801 0...059 / 14	9949 86315 2...054 / 34	9950 89586 5...007.2/ 47	9950 89623 0...050.2/ 49
9933 96147 5...030 / 17	9938 92823 6...057.2/ 14	9949 86335 3...007.2/ 11	9950 89586 5...011 / 17	9950 89624 7...006.1/ 15
9933 96157 1...057.1/92	9939 92762 8...021 / 3	9949 86351 3...002 / 8	9950 89586 5...014 / 20	9950 89628 8...057.1/ 73
9933 96157 1...057.2/ 78	9940 92809 8...057.1/ 88	9949 86357 3...065 / 18	9950 89586 5...006.1/18	9950 89631 0...004 / 29
9933 96193 2...039 / 3	9941 93468 1...007.3/ 34	9949 86361 8...015 / 9	9950 89586 5...037 / 39	9950 89631 0...001 / 8
9933 97000 1...010 / 3	9941 93487 4...020 / 37	9949 86370 6...002 / 31	9950 89586 5...038 / 38	9950 89631 0...040 / 10
9933 97820 0...058 / 62	9941 93489 0...007.3/ 28	9949 86397 2...002 / 17	9950 89588 1...058 / 50	9950 89631 0...005 / 8
9933 97877 2...031 / 109	9944 92679 1...006.1/ 6	9949 86398 0...038 / 75	9950 89588 1...057.2/ 46	9950 89631 0...016 / 21
9933 97878 0...029 / 15	9944 92682 2...057.1/ 84	9949 86479 7...040 / 26	9950 89588 1...004 / 55	9950 89631 0...006.1/25
9935 96029 6...031 / 100	9944 92682 2...057.2/ 56	9949 86549 2...051 / 24	9950 89588 1...047 / 24	9950 89639 2...064 / 9
9935 96035 2...028 / 12	9945 92630 7...065 / 37	9949 86556 4...037 / 56	9950 89588 1...020 / 32	9950 89639 2...013 / 19
9935 96098 7...005 / 15	9945 92630 7...006.1/13	9950 89530 1...031 / 32	9950 89588 1...007.2/ 42	9950 89639 2...027 / 33
9936 93348 2...058 / 28	9946 92735 6...029 / 10	9950 89543 0...057.1/ 12	9950 89588 1...046 / 36	9950 89639 2...002 / 15
9936 93793 8...057.2/ 33	9946 92741 1...024 / 22	9950 89543 0...057.2/ 1	9950 89588 1...041 / 25	9950 89640 7...057.2/ 62
9936 93811 0...057.1/ 42	9946 92746 0...054 / 22	9950 89543 0...059 / 31	9950 89588 1...021 / 25	9950 89640 7...007.2/ 27
9936 93811 0...057.1/ 36	9946 92750 8...031 / 83	9950 89543 0...058 / 65	9950 89588 1...007.3/ 26	9950 89640 7...038 / 43
9936 93811 0...057.2/ 24	9946 92865 4...011 / 27	9950 89543 0...060 / 18	9950 89588 1...024 / 11	9950 89640 7...007.3/ 39
9936 93815 1...058 / 44	9946 93648 6...047 / 33	9950 89548 8...057.1/ 7	9950 89588 1...023 / 7	9950 89643 1...028 / 15
9936 93842 4...057.2/ 4	9946 93649 4...048 / 35	9950 89549 6...058 / 69	9950 89589 8...007.2/ 49	9950 89650 3...014 / 24
9936 93842 4...058 / 47	9946 93649 4...050.2/ 28	9950 89550 2...014 / 30	9950 89589 8...027 / 7	9950 89650 3...037 / 50
9936 93842 4...057.1/ 10	9946 93660 5...001 / 39	9950 89550 2...054 / 50	9950 89589 8...027 / 40	9950 89650 3...057.1/ 57

9950 89650 3...065 / 11	9960 91915 3...007.2/ 41	9960 92203 1...039 / 6	9961 91060 5...060 / 17	9961 91108 5...038 / 12
9950 89659 3...016 / 3	9960 91983 1...007.3/ 35	9960 92203 1...040 / 11	9961 91072 6...057.2/ 21	9961 91108 5...048 / 5
9950 89668 1...016 / 22	9960 91983 1...046 / 34	9960 92205 6...016 / 47	9961 91072 6...057.1/ 23	9961 91108 5...057.2/ 7
9950 89669 8...016 / 26	9960 91983 1...010 / 4	9960 92235 3...016 / 9	9961 91084 7...038 / 29	9961 91108 5...064 / 41
9950 89673 7...001 / 60	9960 91983 1...055.2/ 19	9960 92237 8...004 / 8	9961 91084 7...057.1/ 39	9961 91108 5...047 / 28
9950 89684 1...016 / 53	9960 91983 1...024 / 9	9960 92240 0...004 / 43	9961 91084 7...012 / 26	9961 91108 5...006.1/21
9950 89686 6...003 / 32	9960 91983 1...004 / 53	9960 92254 6...037 / 23	9961 91084 7...037 / 30	9961 91108 5...057.1/27
9950 89686 6...004 / 42	9960 91983 1...016 / 38	9960 92254 6...001 / 57	9961 91084 7...022 / 24	9961 91108 5...037 / 13
9950 89687 4...027 / 89	9960 91983 1...057.2/ 26	9960 92254 6...038 / 22	9961 91084 7...007.3/ 30	9961 91108 5...011 / 15
9950 89691 3...001 / 17	9960 91983 1...011 / 19	9960 92274 6...004 / 31	9961 91084 7...014 / 29	9961 91108 5...027 / 61
9950 89711 0...016 / 50	9960 91985 6...054 / 52	9960 92288 4...013 / 8	9961 91084 7...043 / 22	9961 91108 5...014 / 34
9950 89711 0...016 / 51	9960 91985 6...060 / 12	9960 92293 1...004 / 15	9961 91084 7...054 / 51	9961 91108 5...046 / 40
9950 89732 8...057.2/ 42	9960 91985 6...011 / 23	9960 92315 3...064 / 40	9961 91084 7...011 / 47	9961 91108 5...065 / 38
9950 89735 2...065 / 25	9960 91985 6...055.2/ 28	9960 92315 3...065 / 31	9961 91084 7...060 / 10	9961 91108 5...029 / 41
9950 89737 7...005 / 10	9960 91985 6...046 / 27	9960 92326 6...011 / 61	9961 91084 7...055.2/ 24	9961 91109 3...007.2/ 29
9950 89744 0...016 / 34	9960 92145 7...060 / 16	9960 92340 1...027 / 26	9961 91085 5...029 / 20	9961 91120 4...065 / 10
9950 89758 6...065 / 15	9960 92145 7...007.2/ 15	9960 92432 2...014 / 49	9961 91096 8...029 / 25	9961 91120 4...013 / 6
9950 89762 5...001 / 17	9960 92152 0...007.3/ 25	9960 92432 2...016 / 24	9961 91097 6...014 / 21	9961 91120 4...037 / 51
9950 89769 0...011 / 3	9960 92155 3...021 / 21	9960 92432 2...014 / 38	9961 91097 6...022 / 21	9961 91120 4...016 / 20
9950 99014 0...001 / 33	9960 92163 3...044 / 55	9960 92439 6...013 / 15	9961 91097 6...016 / 37	9961 91120 4...040 / 13
9951 89377 4...007.3/ 32	9960 92163 3...021 / 8	9960 92439 6...014 / 26	9961 91097 6...031 / 5	9961 91120 4...038 / 44
9951 89443 7...001 / 26	9960 92163 3...015 / 15	9960 92439 6...012 / 28	9961 91097 6...020 / 33	9961 91120 4...031 / 45
9951 89445 3...004 / 49	9960 92164 1...012 / 18	9960 92464 4...064 / 39	9961 91097 6...057.1/ 54	9961 91120 4...007.3/ 38
9951 89456 6...004 / 50	9960 92164 1...046 / 20	9960 92464 4...014 / 37	9961 91097 6...004 / 54	9961 91120 4...014 / 25
9951 89464 6...031 / 49	9960 92164 1...014 / 7	9960 926202 2...057.1/ 14	9961 91097 6...024 / 10	9961 91120 4...064 / 7
9951 89576 7...004 / 16	9960 92164 1...011 / 30	9960 926202 2...057.2/ 19	9961 91097 6...055.2/ 20	9961 91120 4...007.2/ 26
9951 90248 8...003 / 60	9960 92167 3...020 / 24	9960 926204 7...046 / 39	9961 91097 6...047 / 11	9961 91120 4...029 / 46
9951 90248 8...004 / 36	9960 92175 4...021 / 24	9960 926204 7...027 / 51	9961 91097 6...038 / 39	9961 91120 4...001 / 7
9951 90251 0...004 / 36	9960 92175 4...023 / 3	9960 926204 7...047 / 29	9961 91097 6...057.2/ 28	9961 91120 4...057.2/ 61
9951 90256 8...003 / 31	9960 92178 7...014 / 12	9960 926204 7...006.1/22	9961 91097 6...047 / 25	9961 91120 4...005 / 5
9952 89495 0...004 / 34	9960 92178 7...012 / 14	9960 926204 7...011 / 54	9961 91097 6...007.3/ 23	9961 91123 7...054 / 10
9952 89860 8...044 / 5	9960 92179 5...050.2/ 48	9960 926205 5...001 / 16	9961 91097 6...012 / 4	9961 91123 7...011 / 18
9952 89860 8...048 / 53	9960 92179 5...048 / 46	9960 926205 5...065 / 5	9961 91097 6...013 / 11	9961 91123 7...010 / 7
9953 92861 4...027 / 39	9960 92198 9...027 / 31	9960 926205 8...004 / 43	9961 91097 6...027 / 4	9961 91132 5...016 / 23
9956 89565 0...058 / 76	9960 92201 1...020 / 47	9960 926206 3...059 / 54	9961 91097 6...023 / 4	9961 91146 2...001 / 54
9959 95391 5...048 / 2	9960 92203 1...003 / 9	9960 926208 8...065 / 21	9961 91097 6...015 / 5	9961 91146 2...027 / 90
9959 95394 8...048 / 2	9960 92203 1...007.2/ 25	9960 96449 1...058 / 63	9961 91097 6...037 / 40	9961 91146 2...004 / 47
9959 95395 6...048 / 2	9960 92203 1...001 / 6	9961 91060 5...059 / 38	9961 91097 6...006.1/30	9961 91146 2...001 / 18
9960 89638 3...065 / 7	9960 92203 1...005 / 7	9961 91060 5...057.1/ 20	9961 91097 6...046 / 35	9961 91158 3...065 / 14
9960 91911 6...043 / 24	9960 92203 1...054 / 59	9961 91060 5...057.2/ 16	9961 91097 6...007.2/ 35	9961 91158 3...001 / 18

9961 912333 ...004 / 58	9961 92197 0...007.2/ 46	9963 95004 0...037 / 24	9964 91770 5...046 / 10	9965 92085 3...011 / 8
9961 91238 3...003 / 30	9961 92495 7...058 / 75	9963 95007 3...013 / 5	9964 91770 5...031 / 81	9965 92096 6...064 / 13
9961 91984 7...058 / 33	9961 96335 2...057.2/ 79	9963 95007 3...014 / 3	9964 91774 6...052 / 22	9965 92122 7...064 / 2
9961 91987 1...020 / 17	9961 96335 2...057.1/ 91	9963 95011 2...002 / 9	9964 91778 7...040 / 6	9965 92201 0...006.1/23
9961 91989 6...059 / 30	9962 91809 0...037 / 61	9963 95011 2...065 / 19	9964 91781 8...030 / 7	9965 92216 4...016 / 45
9961 91989 6...058 / 68	9962 91809 0...038 / 72	9963 95015 3...038 / 23	9964 91783 4...029 / 51	9965 92273 4...064 / 30
9961 91989 6...057.2/ 2	9962 91812 1...052 / 12	9963 95015 3...004 / 24	9964 91783 4...027 / 92	9965 92427 0...047 / 8
9961 91989 6...057.1/ 11	9962 91831 4...051 / 17	9963 95051 4...002 / 24	9964 91783 4...031 / 21	9965 92430 1...064 / 31
9961 91990 2...058 / 31	9962 92355 3...031 / 58	9963 95060 2...014 / 2	9964 91783 4...038 / 2	9965 92431 8...040 / 20
9961 91991 0...053 / 11	9962 92357 8...051 / 20	9963 95060 2...064 / 34	9964 91783 4...032 / 22	9965 95595 1...038 / 20
9961 91992 7...021 / 14	9962 92361 7...004 / 28	9963 95061 0...013 / 9	9964 91784 4...037 / 6	9965 95595 1...037 / 21
9961 91992 7...011 / 39	9962 92361 7...064 / 8	9963 95065 1...004 / 17	9964 91785 0...027 / 67	9965 95667 1...031 / 23
9961 91992 7...058 / 41	9962 92363 3...031 / 108	9963 95078 0...040 / 21	9964 91786 7...031 / 106	9965 95671 0...031 / 47
9961 91996 8...020 / 23	9962 92364 1...028 / 13	9963 95081 1...040 / 15	9964 91786 7...038 / 33	9965 95696 0...037 / 52
9961 91999 2...030 / 16	9962 92366 6...003 / 21	9963 95083 6...051 / 23	9964 91787 5...031 / 14	9965 95696 0...038 / 45
9961 91999 2...030 / 23	9962 92367 4...064 / 14	9963 95083 6...002 / 7	9964 91787 5...032 / 7	9965 96267 8...007.2/ 45
9961 92000 4...031 / 22	9962 92373 8...004 / 32	9963 95085 2...002 / 13	9964 91789 1...003 / 26	9965 96370 1...064 / 12
9961 92000 4...003 / 41	9963 94941 6...012 / 19	9963 95092 4...031 / 48	9964 91791 4...053 / 4	9967 94176 8...031 / 112
9961 92006 1...011 / 40	9963 94941 6...015 / 13	9964 91707 1...053 / 5	9964 91792 2...011 / 74	9967 94185 6...064 / 15
9961 92006 1...057.2/ 83	9963 94941 6...014 / 8	9964 91711 0...038 / 41	9964 91796 3...031 / 69	9967 94189 7...003 / 20
9961 92006 1...046 / 4	9963 94942 4...054 / 6	9964 91715 1...031 / 34	9964 91915 3...006.1/31	9967 94199 3...011 / 63
9961 92006 1...027 / 8	9963 94942 4...011 / 42	9964 91716 8...040 / 25	9964 91915 3...007.3/ 42	9967 94245 5...020 / 14
9961 92006 1...003 / 44	9963 94942 4...021 / 9	9964 91719 2...003 / 54	9964 91915 3...007.2/ 50	9967 94290 4...050.2/ 37
9961 92006 1...058 / 49	9963 94966 6...040 / 28	9964 91719 2...040 / 5	9964 91944 2...003 / 19	9967 94302 1...048 / 21
9961 92006 1...057.1/ 6	9963 94974 6...015 / 10	9964 91721 5...030 / 8	9964 92147 8...020 / 16	9967 94302 1...050.2/ 14
9961 92006 1...001 / 47	9963 94974 6...012 / 15	9964 91724 8...027 / 79	9964 92349 6...004 / 26	9967 94305 4...050.2/ 13
9961 92008 6...057.1/ 58	9963 94974 6...014 / 13	9964 91724 8...064 / 20	9964 92417 5...001 / 49	9967 94305 4...048 / 20
9961 92008 6...027 / 73	9963 94974 6...007.2/ 12	9964 91724 8...037 / 47	9964 93599 1...011 / 33	9967 94306 2...011 / 53
9961 92016 6...057.1/ 74	9963 94974 6...054 / 36	9964 91724 8...038 / 4	9964 96248 6...006.1/32	9967 94306 2...054 / 4
9961 92160 8...007.3/ 29	9963 94974 6...006 / 4	9964 91724 8...037 / 4	9964 96287 1...064 / 24	9967 94311 9...011 / 20
9961 92160 8...022 / 25	9963 94974 6...065 / 29	9964 91726 4...032 / 21	9964 96377 6...064 / 36	9967 94388 2...050.2/ 42
9961 92167 3...022 / 22	9963 94977 0...011 / 46	9964 91726 4...038 / 55	9964 96547 2...006.1/26	9967 94437 7...027 / 23
9961 92167 3...006 / 6	9963 94981 8...004 / 48	9964 91726 4...029 / 63	9965 91922 4...037 / 55	9967 94465 8...027 / 9
9961 92167 3...016.1/33	9963 94981 8...001 / 27	9964 91727 2...046 / 12	9965 91922 4...038 / 70	9969 88321 6...048 / 14
9961 92167 3...007.2/ 34	9963 94995 5...038 / 73	9964 91728 0...038 / 63	9965 91933 7...013 / 2	9969 88322 4...012 / 11
9961 92167 3...023 / 12	9963 94995 5...037 / 60	9964 91728 0...037 / 43	9965 91977 1...007.3/ 37	9969 88322 4...014 / 14
9961 92167 3...057.2/ 84	9963 94998 8...016 / 11	9964 91732 8...031 / 56	9965 92043 5...001 / 23	9969 94504 6...058 / 24
9961 92167 3...007.3/ 22	9963 94999 6...014 / 48	9964 91736 0...031 / 67	9965 92044 3...016 / 33	9969 94506 2...042 / 11
9961 92168 1...004 / 56	9963 94999 6...054 / 57	9964 91741 6...003 / 24	9965 92060 3...003 / 53	9969 94507 0...044 / 30
9961 92197 0...006.1/14	9963 94999 6...002 / 18	9964 91745 7...053 / 6	9965 92070 8...014 / 39	9969 94508 7...041 / 5

9969 94509 5...044 / 7  
9969 94511 1...041 / 18  
9969 94511 1...042 / 13  
9969 94517 5...048 / 51  
9969 94520 6...031 / 84  
9969 94523 0...011 / 11  
9969 94558 5...047 / 15  
9969 94572 0...048 / 50  
9969 94572 0...055.2/ 5  
9969 94576 1...046 / 26  
9969 94578 6...043 / 17  
9969 94582 5...048 / 49  
9969 94582 5...055.2/ 2  
9969 94603 0...046 / 22  
9969 94611 0...044 / 15  
9969 94660 6...043 / 1  
9969 94664 1...042 / 18  
9969 94672 1...043 / 4  
9969 94684 2...047 / 20  
9969 94701 5...043 / 6  
9969 94702 3...041 / 20  
9969 94702 3...042 / 16  
9969 94704 8...041 / 12  
9969 94716 0...041 / 8  
9969 94763 4...004 / 38  
9969 95400 6...047 / 21  
9969 95402 2...044 / 27  
9969 95442 4...047 / 16  
9969 95449 8...044 / 31  
9969 95450 4...047 / 18  
9969 97412 8...055.2/ 9  
9970 90221 7...027 / 11  
9970 90807 2...029 / 11  
9970 90810 3...027 / 14  
9970 90811 1...031 / 111  
9970 90822 4...046 / 25  
9970 90823 2...054 / 37  
9970 90823 2...031 / 85  
9970 90831 2...027 / 99  
9970 90835 3...050.2/ 29

9970 90835 3...048 / 36  
9970 90835 3...058 / 7  
9970 90835 3...047 / 32  
9970 90850 5...001 / 40  
9970 90856 2...032 / 12  
9970 90900 8...048 / 6  
9970 90900 8...050.2/ 2  
9970 90900 8...011 / 12  
9970 90900 8...055.2/ 1  
9970 90901 6...024 / 23  
9970 90918 6...054 / 19  
9970 90921 7...031 / 7  
9970 90930 5...046 / 17  
9970 90933 8...048 / 26  
9970 90933 8...050.2/ 19  
9970 90946 7...047 / 14  
9971 89939 0...015 / 17  
9971 89939 0...012 / 21  
9971 89939 0...014 / 9  
9971 89962 2...016 / 16  
9971 89963 0...016 / 14  
9971 90014 4...020 / 10  
9971 90078 6...020 / 19  
9971 90179 7...007.2/ 14  
9972 87685 7...057.1/ 29  
9972 87687 3...011 / 28  
9972 87692 0...024 / 17  
9972 87693 7...021 / 16  
9972 87693 7...007.2/ 51  
9972 87699 4...054 / 40  
9972 87701 3...057.1/ 47  
9972 87701 3...057.2/ 34  
9972 87702 1...057.2/ 38  
9972 87702 1...057.1/ 77  
9972 87704 6...057.2/ 64  
9972 87705 4...059 / 19  
9972 87705 4...060 / 25  
9972 87707 0...007.3/ 15  
9972 89350 3...011 / 4  
9973 87912 7...011 / 31

9973 87960 0...011 / 52  
9973 87967 4...021 / 20  
9973 87971 3...021 / 7  
9973 87983 4...007.2/ 52  
9973 87987 5...015 / 14  
9973 87987 5...012 / 17  
9973 87987 5...014 / 10  
9973 88001 6...046 / 11  
9973 88021 7...016 / 8  
9973 88021 7...054 / 58  
9973 88027 4...048 / 30  
9973 88027 4...050.2/ 23  
9973 88030 5...027 / 47  
9973 88034 6...050.2/ 16  
9973 88034 6...048 / 23  
9974 88085 1...057.1/ 9  
9974 88085 1...057.2/ 9  
9974 88112 9...016 / 49  
9974 88140 1...040 / 19  
9974 88154 7...013 / 16  
9974 88154 7...014 / 16  
9974 88222 6...027 / 38  
9999 85363 1...059 / 52  
9999 85364 8...059 / 59  
9999 85365 6...059 / 60  
9999 85366 4...059 / 61

E 303

Rahmen

Рамка

001



Bild Nr.	Ersatzteil-Bestell-Nr.	Benennung Abmessung	Наименование Размер	Stück	Masse in kg	Bemerkung
1	4140 75003 1	Rahmen	Рама	1	397,000	
1	4140 75485 5	Rahmen	Рама	1		D110
3	4131 78684 7	Stütze	Стержень	1	5,400	r
4	4131 77402 3	Stütze	Стержень	1	4,800	l
5	9932 96097 3	Sechskantschraube M12x90	Болт шестигранный	4		
6	9960 92203 1	Scheibe 13	Шайба	12		
7	9961 91120 4	Federring B12	Кольцо пружинное	12		
8	9950 89631 0	Sechskantmutter M12	Гайка шестигранная	20		
11	9933 93191 0	Sechskantschraube M12x30	Болт шестигранный	4		
13	4131 77247 2	Motorstütze	Стойка двигателя	1	1,400	r
13	4131 77775 8	Motorstütze	Стойка двигателя	1	1,710	D110,r
14	4131 77774 1	Motorstütze	Стойка двигателя	1	1,680	l
14	4131 77774 1	Motorstütze	Стойка двигателя	1	1,710	D110,l
15	9933 93317 4	Sechskantschraube M16x50	Болт шестигранный	2		
15	9933 96140 1	Sechskantschraube M20x35	Болт шестигранный	2		D110
16	9960 96205 5	Scheibe 17	Шайба	2		
17	9950 89691 3	Sechskantmutter M16	Гайка шестигранная	4		
17	9950 89762 5	Sechskantmutter M20	Гайка шестигранная	4		D110
18	9961 91146 2	Federring B16	Кольцо пружинное	4		
18	9961 91158 3	Federring B20	Кольцо пружинное	4		D110
19	9933 93391 2	Sechskantschraube M16x35	Болт шестигранный	2		
19	9933 95857 6	Sechskantschraube M20x50	Болт шестигранный	2		D110
20	4131 78696 8	Schraube	Болт	2	0,100	
21	9933 93231 7	Sechskantschraube M12x60	Болт шестигранный	2		
21	4131 77779 0	Schraube	Болт	1	0,130	D110
22	4131 78884 0	Schwingungsdämpfer 75B/12,5-359	Виброгаситель	2		
23	9965 92043 5	Paßscheibe 13x1	Шайба установочная	6		
24	4131 78885 7	Schwingungsdämpfer 75ZF/12,5-377	Виброгаситель	2		
25	4131 78700 3	Rohr	Труба	2	0,046	
26	9951 89443 7	Kronenmutter M12	Гайка корончатая	6		
27	9963 94981 8	Splint 3,2x25	Шплинт	6		
28	4131 77162 3	Motorträger	Опора двигателя	1	3,560	
29	9933 93202 8	Sechskantschraube M12x35	Болт шестигранный	4		
30	4140 75109 8	Lenkachsbolzen	Ось	1	14,200	
31	4140 02404 1	Schelle	Хомутик	2		

E 303

Rahmen

Рама

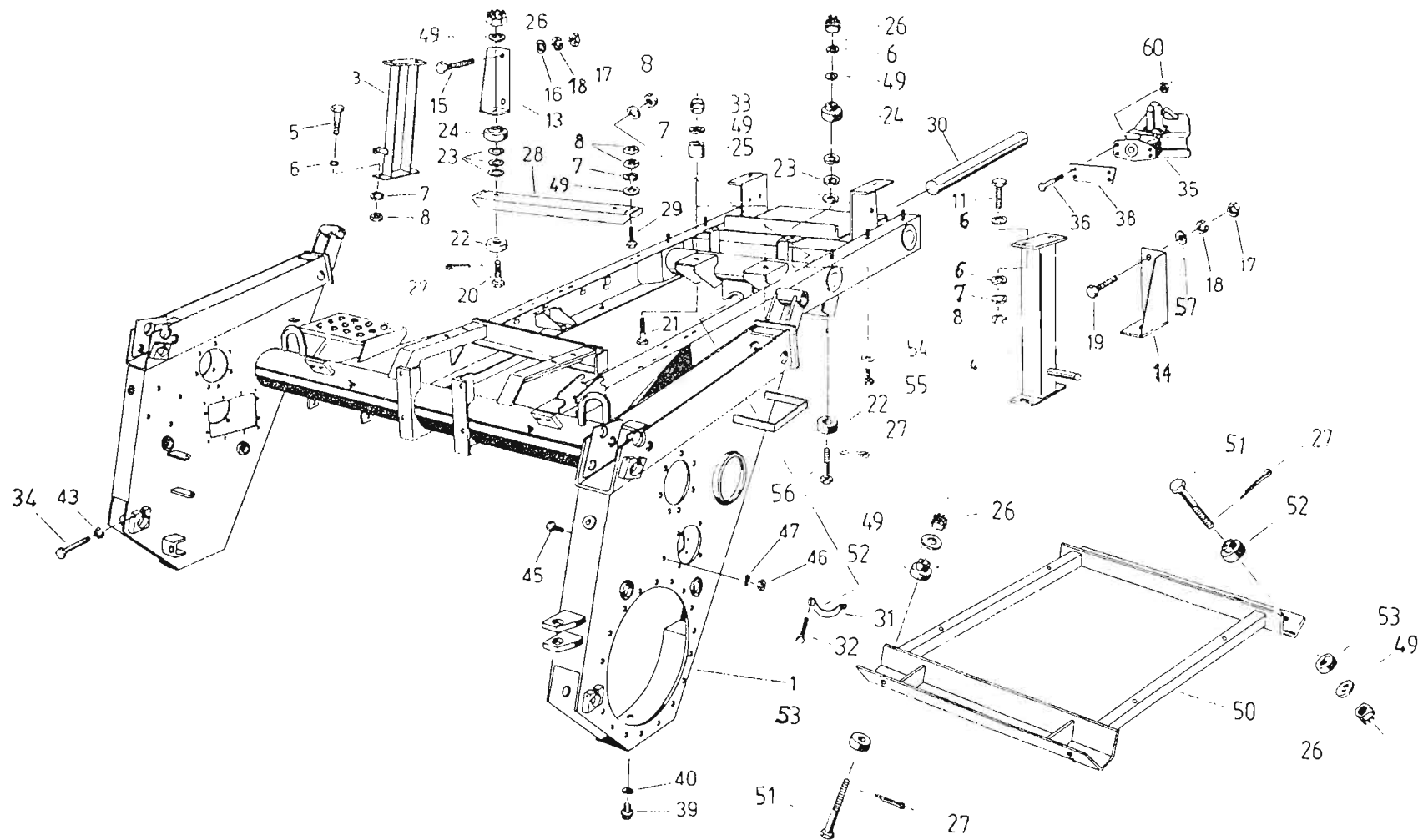
001





Bild Nr.	Ersatzteil-Bestell-Nr.	Benennung Abmessung	Наименование Размер	Stück	Masse in kg	Bemerkung
32		Sechskantschraube M12x40	Болт шестигранный	4		
33	9950 99014 0	Sechskantmutter M12	Гайка шестигранная	2		
34	9933 93136 5	Sechskantschraube M10x50	Болт шестигранный	8		
35	4150 51497 6	Anhängerkupplung	Муфта прицепная	1		
36	9932 93123 7	Sechskantschraube M10x40	Болт шестигранный	4		
38	4150 51491 0	Platte	Пластина	1	1,910	
39	9946 93660 5	Verschlußschraube M16x1,5	Пробка резьбовая	4		
40	9970 90850 5	Dichtring A16	Кольцо уплотнительное	4		
45	9933 92971 5	Sechskantschraube M8x18	Болт шестигранный	2		
46	9950 89589 8	Sechskantmutter M8	Гайка шестигранная	2		
47	9961 92006 1	Federscheibe 8	Шайба пружинная	2		
49	9964 92417 5	Scheibe 13	Шайба	12		
50	4140 75113 7	Getriebekonsole	Кронштейн передачи	1	14,200	
51	4140 75001 5	Schraube	Болт	4	0,134	
52	4140 75039 4	Schwingungsisolator 100B/12,5-377	Виброизолятор	4		
53	4140 75038 6	Schwingungsisolator 100ZF/12,5/10-377	Виброизолятор	4		
54	9961 91146 2	Federring B16	Кольцо пружинное	4		D110
55	9933 93291 1	Sechskantschraube M16x30	Болт шестигранный	4		D110
56	4131 77778 2	Schraube	Болт	1	0,100	D110
57	9960 92254 6	Scheibe 21	Шайба	2		
60	9950 89673 7	Sechskantmutter M10	Гайка шестигранная	4		

E 303

Oberer Hubarm,  
Unterer Hubarm

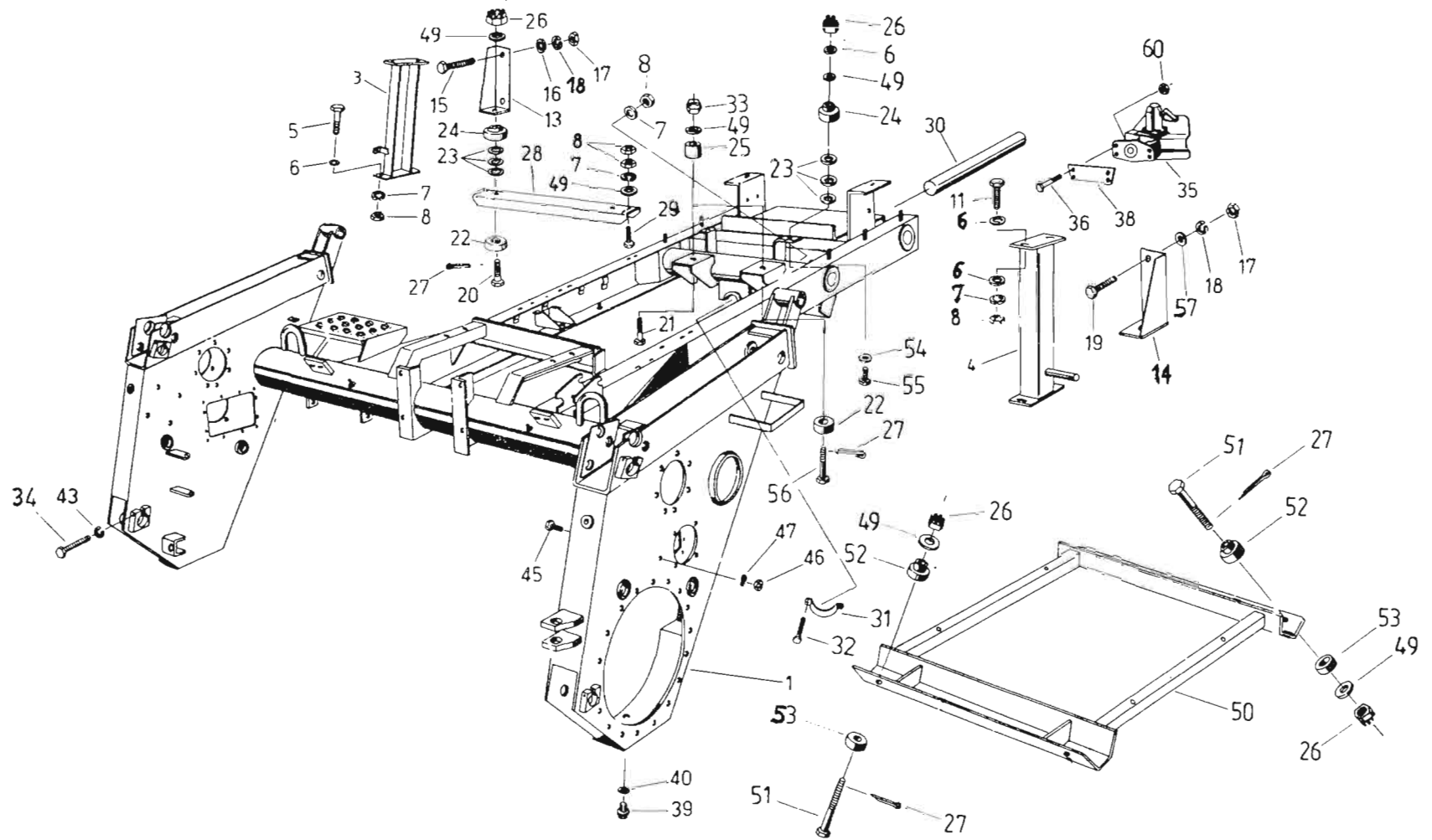
Верхнее подъемное плечо,  
нижнее подъемное плечо

002



Bild Nr.	Ersatzteil- Bestell-Nr.	Benennung Abmessung	Наименование Размер	Stück	Masse in kg	Bemerkung
1	4131 78672 6	Oberer Hubarm	Плечо подъемное, верхнее	2	20,000	
2	9920 92550 7	Kegelschmierkopf A8	Масленка коническая	4		
3	4131 77171 1	Stecker	Штеккер	2	1,350	
4	4131 78675 0	Bolzen	Палец	2	1,170	o
5	4131 78679 1	Buchse	Втулка	8	0,160	
6	4131 77639 6	Lasche	Серьга	8	0,230	
7	9963 95083 6	Splint 8x56	Шплинт	4		
8	9949 86351 3	Bolzen 12h11x45x36	Палец	7		
9	9963 95011 2	Splint 4x20	Шплинт	7		
10	4131 77189 8	Einschraubstück	Ввертка	7	0,350	
11	4131 77190 4	Einschraubstück	Ввертка	7	0,300	
12	4131 77191 2	Feder	Пружина	7	4,990	
13	9963 95085 2	Splint 8x60	Шплинт	4		
14	4133 77311 7	Stellschraube	Винт установочный	7	0,130	
15	9950 89639 2	Sechskantmutter M12	Гайка шестигранная	7		
16	4131 78678 3	Koppel	Шатун	2	2,120	
17	9949 86397 2	Bolzen 16x50x38	Палец	4		
18	9963 94999 6	Splint 4x25	Шплинт	8		
19	4131 78673 4	Unterer Hubarm	Плечо подъемное, нижнее	2	4,230	
20	4131 78677 5	Bolzen	Палец	2	0,900	u
21	4131 77640 2	Bolzen	Палец	2	1,050	
22	4137 77571 8	Radtransporthalter	Держатель для транспортировки двойного колеса	2	2,230	
23	4131 77188 1	Zugfeder	Пружина растяжения	7	5,620	
24	9963 95051 4	Splint 8x63	Шплинт	2		
25	4131 78686 3	Unterer Hubarm	Плечо подъемное, нижнее	2	7,100	
26	4131 78687 1	Gelenkstück	Элемент соединительный	2	2,900	
27	4131 78688 8	Bolzen	Палец	2	0,630	
28	4131 78689 6	Gummiplatte	Прокладка резиновая	2	0,050	
29	4137 78663 2	Lager	Опора	4	1,150	
30	4137 78664 0	Federaufnahme	Крепление пружин	4	0,600	
31	9949 86370 6	Bolzen 12h11x65x58	Палец	2		
32	9928 93917 7	Federstecker 8	Проволока контрольная	2		
33	4131 78676 7	Scheibe	Шайба	4	0,100	

E 303

Triebrad

Ведущее колесо

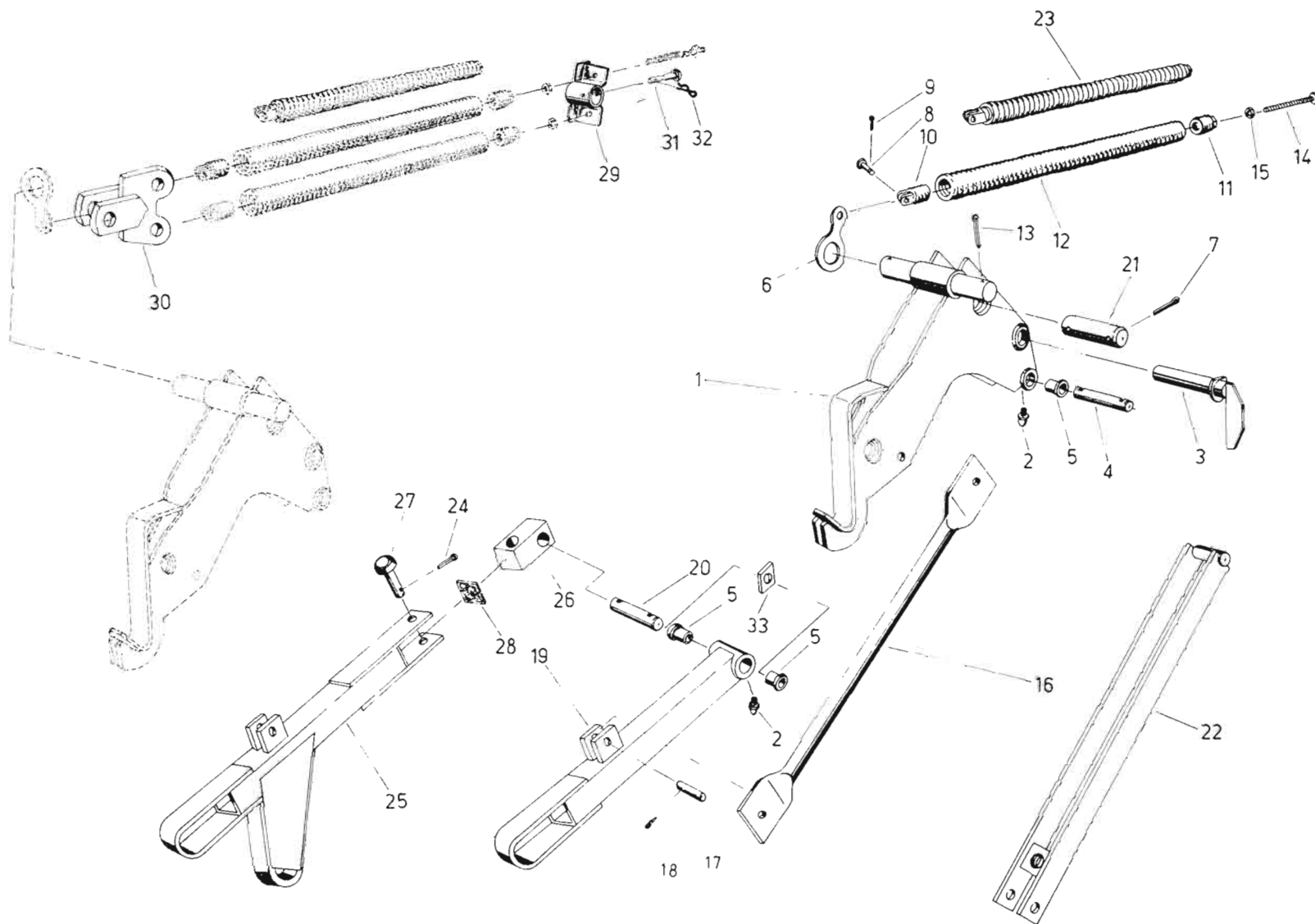
003



Bild Nr.	Ersatzteil-Bestell-Nr.	Benennung Abmessung	Наименование Размер	Stück	Masse in kg	Bemerkung
1	4150 51328 4	Zweigelenkwelle	Карданный вал	2	8,000	
2	9950 89613 4	Sechskantmutter M10	Гайка шестигранная	32		
5	9905 87104 2	Wellendichtring D42x72x7	Уплотнение вала	2		
6	4131 78090 5	Lagergehäuse	Корпус подшипника	2	2,220	
7	4131 78087 4	Lagergehäuse	Корпус подшипника	2	2,100	
8	9902 88980 0	Pendelkugellager 1310	Шарикоподшипник радиальный сферический	4		
9	9960 92203 1	Scheibe 13	Шайба	28		
10	9933 93191 0	Sechskantschraube M12x30	Болт шестигранный	28		
11	4131 77137 5	Kettenrad 12 Z	Звездочка	2	1,520	
12	4131 77231 0	Rollenkette	Цепь роликовая	2	10,000	
13	4150 51355 7	Portalwelle	Вал бортового редуктора	2	3,400	
14	4131 77537 0	Buchse	Втулка	2		
15	4131 77728 4	Sechskantschraube	Болт шестигранный	2		
16	4131 77612 1	Flanschwelle	Вал фланцевый	2	19,000	
17	4131 78138 5	Achstrichter	Раструб оси	2		
18	4131 77735 6	Kettenrad 47 Z	Звездочка	2		
19	9964 91944 2	Endscheibe D17x80	Шайба концевая	2		
20	9967 94189 7	Paßkerbstift 4x20	Штифт просечной установочный	2		
21	9962 92366 6	Sicherungsblech 17	Шайба стопорная	2		
22	9933 93312 5	Sechskantschraube M16x45	Болт шестигранный	2		
23	9902 89016 0	Rillenkugellager 6018 C3	Шарикоподшипник радиальный	2		
24	9964 91741 6	Sicherungsring 90	Кольцо стопорное	2		
25	4131 78880 8	Abstandsbuchse	Втулка распорная	2	0,100	
26	9964 91789 1	Sicherungsring 140	Кольцо стопорное	4		
27	9902 88976 1	Pendelrollenlager 22216 C3	Роликоподшипник радиальный сферический	2		
28	9905 87235 7	Wellendichtring D110x140x12	Уплотнение вала	2		
29	9929 90227 7	Radbolzen AM20x1,5x50	Болт колеса	16		
30	9961 91238 3	Kugelfederring 20	Кольцо пружинное сферическое	32		
31	9951 90256 8	Radmutter CM20x1,5	Гайка колеса	32		
32	9950 89686 6	Sechskantmutter M16	Гайка шестигранная	2		
33	4140 75180 3	Felge mit Radscheibe 15-20 SDC-G 90	Обод с диском колеса	2		
33	4131 78973 7	Scheibenrad W12x24 G55	Обод	2	49,000	C,E
34	4140 75185 2	Wulstband I-20	Лента ободная	2		

E 303

Triebrad

Ведущее колесо

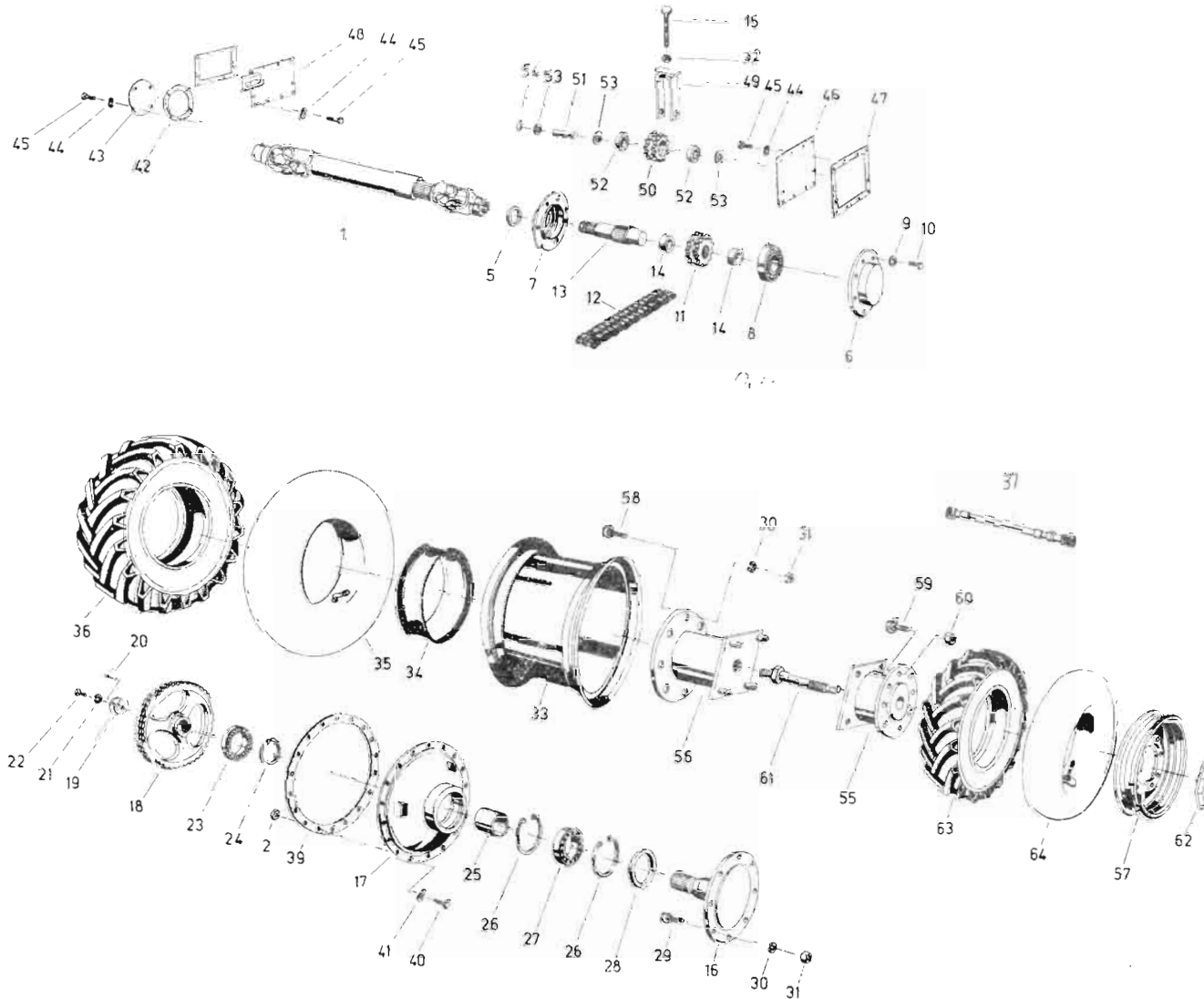
003



Bild Nr.	Ersatzteil-Bestell-Nr.	Benennung Abmessung	Наименование Размер	Stück	Masse in kg	Bemerkung
35	4140 75184 4	Luftschlauch 18-20	Камера	2		
35	4131 78975 3	Luftschlauch 13-24	Камера	2		C,E
36	4140 75183 6	Reifen 18-20/10 PRA19	Шина	2		
36	4131 78974 5	Reifen 14,9/13-24 Profil TZ13	Шина	2		C,E
37	4032 80989 0	Ventilverlängerung	Удлинитель вентиля	2		
39	4131 77135 0	Dichtung	Прокладка	2		
40	9933 93112 3	Sechskantschraube M10x30	Болт шестигранный	36		
41	9961 92000 4	Federscheibe 10	Шайба пружинная	36		
42	4131 77146 3	Dichtung	Прокладка	2		
43	4131 77145 5	Deckel	Крышка	2	1,460	
44	9961 92006 1	Federscheibe 8	Шайба пружинная	28		
45	9933 93000 1	Sechskantschraube M8x20	Болт шестигранный	28		
46	4131 77142 2	Deckel	Крышка	1	1,850	
47	4131 77144 7	Dichtung	Прокладка	2		
48	4131 78946 4	Spannrollenhalter	Держатель натяжного ролика	1	2,210	
49	4131 77389 1	Halter	Держатель	2	1,750	
50	4131 77390 6	Kettenrad 12 Z	Звездочка	2	1,200	
51	4131 77391 4	Bolzen	Палец	2	1,150	
52	9902 89087 6	Rillenkugellager 6305	Шарикоподшипник радиальный	4		
53	9965 92060 3	Paßscheibe 25x1	Шайба установочная	1		n.Bed.
54	9964 91719 2	Sicherungsring 25	Кольцо стопорное	4		
55	4137 77446 0	Zwischenstück	Вставка	2	9,110	Z
57	4031 82980 5	Felge mit Radscheibe	Обод с диском колеса	2		k,Z
58	9929 90228 5	Radbolzen AM20x1,5x72	Болт колеса	16		Z
59	9929 90226 0	Radbolzen AM14x1,5x41	Болт колеса	16		Z
60	9951 90248 8	Radmutter BM14x1,5	Гайка колеса	16		Z
61	4137 77448 5	Einschraubbolzen	Палец ввертный	2	2,140	Z
62	4137 77447 7	Flügelschraube	Болт-барашек	2	2,600	Z
63	4032 80978 6	Reifen 8-24 AS	Шина	2		Z
64	4032 80980 0	Luftschlauch 8x24	Камера	2		Z

E 303

Lenkachse

Мост управляемых колес

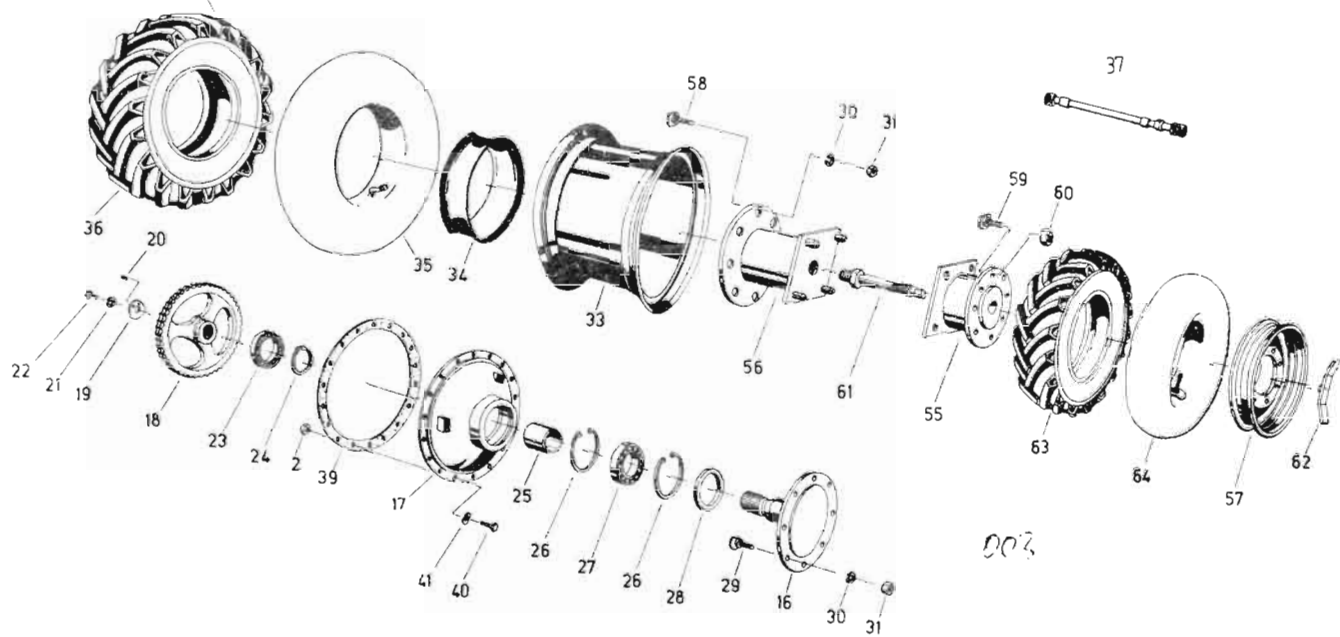
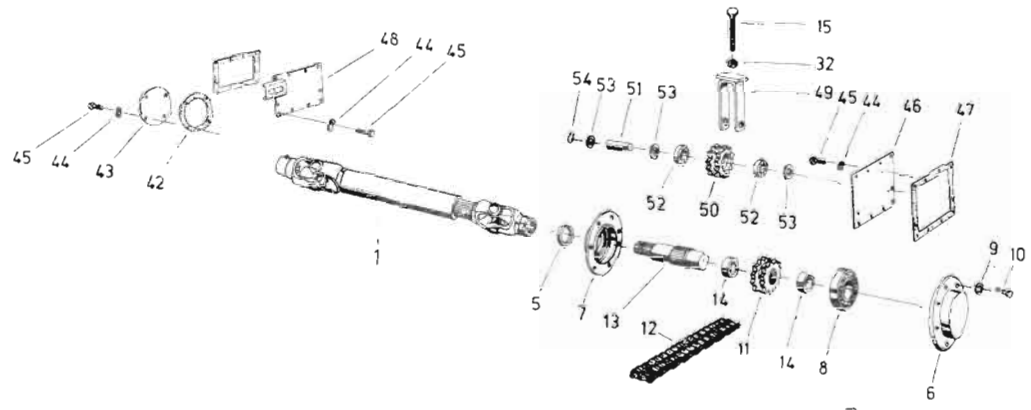
004





Bild Nr.	Ersatzteil- Bestell-Nr.	Benennung Abmessung		Stück	Masse in kg	Bemerkung
1	4140 75511 6	Achse	Ось	1		A,B
1	4131 78837 5	Achse	Ось	1	249,000	C,E
2	4221 60948 5	Buchse	Втулка	4		
3	4221 60949 3	Buchse	Втулка	4	13,300	
4	4131 77202 1	Lenkhebel	Рычаг управления	1		
5	9926 86816 3	Buchse	Втулка	2		
6	9920 92551 5	Kegelschmierkopf B8	Масленка коническая	1		
7	4131 77785 4	Spurstange	Тяга рулевая поперечная	2		
7	4131 78906 2	Spurstange	Тяга рулевая поперечная	2	4,250	C,E
8	9960 92237 8	Scheibe 17	Шайба	4		
9	4032 80046 4	Lenkschenkel	Плечо	2	12,300	
10	4221 60961 2	Nabe	Ступица	2	5,850	
10	4330 25297 5	Nabe	Ступица	2	6,850	C,E
11	9929 90226 0	Radbolzen AM14x1,5x41	Болт колеса	10		
11	9929 90252 5	Radbolzen	Болт колеса	12		C,E
12	9902 88858 4	Kegelrollenlager	Роликподшипник конический	2		
13	9902 88855 1	Kegelrollenlager	Роликподшипник конический	2		
14	9905 87166 1	Wellendichtung D65x90x10	Уплотнение вала	2		
15	9960 92293 1	Scheibe 31	Шайба	2		
16	9951 89576 7	Kronenmutter M30x1,5	Гайка коническая	2		
17	9963 95065 1	Splint 6,3x55	Шплинт	2		
18	4802 49583 2	Radkappe	Колпачок колеса	2		
19	4221 60938 0	Stützring	Кольцо опорное	2		
20	9907 91632 7	Rundring 56x5	Кольцо круглого сечения	2		
21	9902 88804 5	Axial-Rillenkugellager	Шарикоподшипник аксиально-	2		
22	4032 81244 3	Spurstangenhebel	радиальный	2		
22	4131 78907 0	Spurstangenhebel	Рычаг поперечный рулевой тяги	2	4,300	C,E
23	4032 80853 5	Sechskantschraube	Рычаг поперечной рулевой тяги	2		
24	9963 95015 3	Splint 4x32	Болт шестигранный	2		
25	4131 78607 6	Lagerbolzen	Шплинт	1	0,700	
26	9964 92349 6	Sicherungsscheibe 19	Стержень опорный	1		
27	9932 93222 1	Sechskantschraube M12x50	Шайба стопорная	2		
28	9962 92361 7	Sicherungsblech 13	Болт шестигранный	4		
29	9950 89631 0	Sechskantmutter M12	Шайба стопорная	2		
30	4023 15520 3	Dichtscheibe	Гайка шестигранная	2		
31	9960 92274 6	Scheibe 25	Шайба уплотнительная	2		
			Шайба			

E 303

Lenkachse

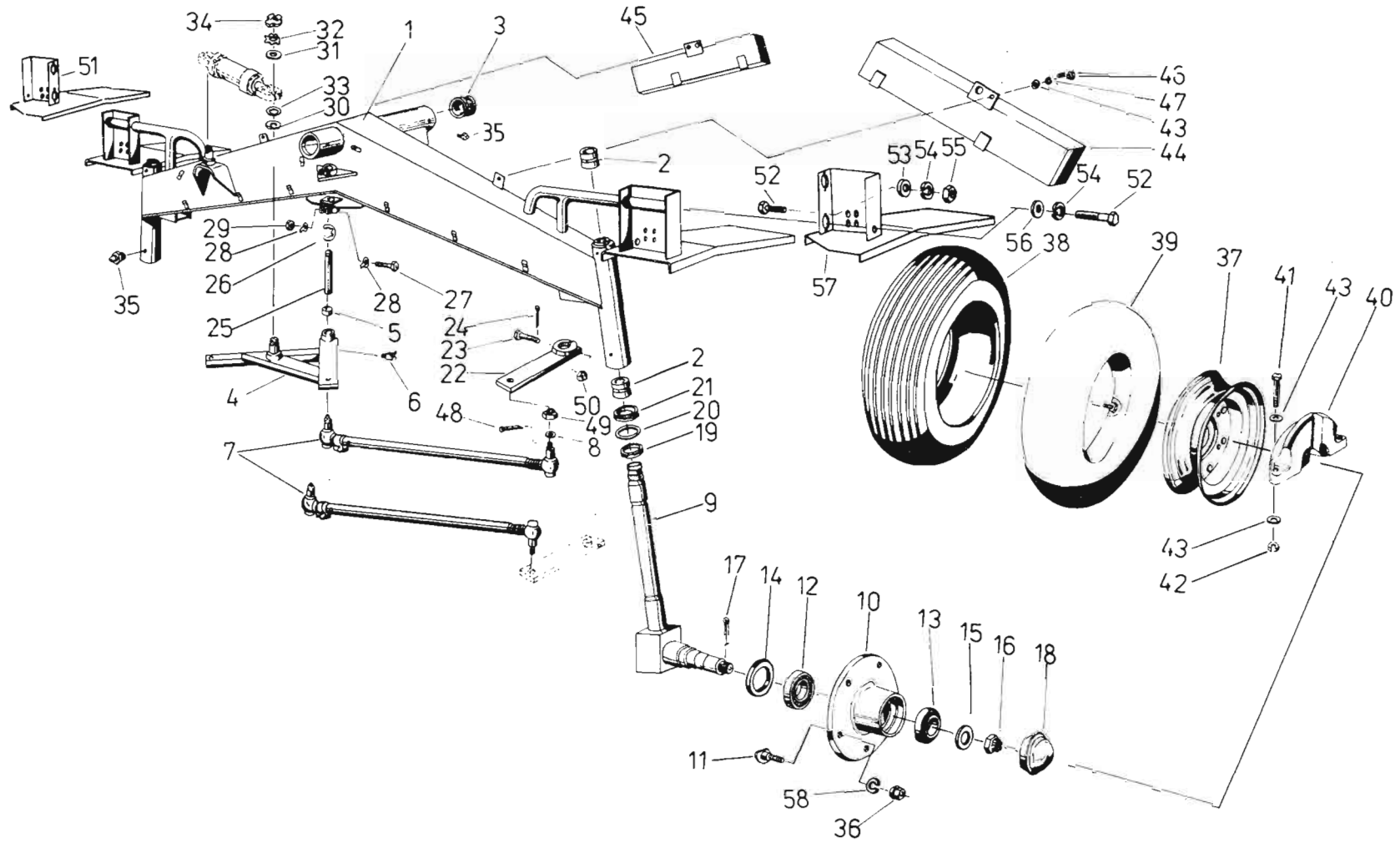
Мост управляемых колес

004



Bild Nr.	Ersatzteil- Bestell-Nr.	Benennung Abmessung	Наименование Размер	Stück	Masse in kg	Bemerkung
32	9962 92373 8	Sicherungsblech 24	Шайба стопорная	2		
33	9907 91619 1	Rundring 32x5	Кольцо круглого сечения	4		
34	9952 89495 0	Nutmutter AM24x1,5	Гайка шлицевая	2		
35	9902 92550 7	Kegelschmierkopf A8	Масленка коническая	10		
36	9951 90248 8	Radmutter BM14x1,5	Гайка колеса	10		
36	9951 90251 0	Radmutter CM18x1,5	Гайка колеса	12		C,E
37	9017 90389 2	Scheibenrad 9.00x15,3 KO	Обод	2		
37	4221 61434 5	Scheibenrad 9x20 FO	Обод	2		C,E
38	4131 78955 2	Reifen	Шина	2		
38	0030 67043 5	Reifen	Шина	2		C,E
39	4223 65732 0	Luftschlauch 10-15/Ventil 38Gx16	Камера/вентиль	2		
39	0030 67042 7	Luftschlauch	Камера	2		C,E
40	4131 77452 4	Zusatzmasse, Rad	Груз колеса	4	22,000	
41	9933 95812 5	Sechskantschraube M16x80	Болт шестигранный	4		
42	9950 89686 6	Sechskantmutter	Гайка шестигранная	4		
43	9960 96205 8	Scheibe 17	Шайба	14		
43	9960 92240 0	Scheibe 18	Шайба	8		C,E
44	4131 78690 2	Zusatzmasse	Груз	1		l
45	4131 78691 0	Zusatzmasse	Груз	1		r
46	9933 93298 5	Sechskantschraube M16x35	Болт шестигранный	2		
47	9961 91146 2	Federring B16	Кольцо пружинное	2		
48	9963 94981 8	Splint 3,2x25	Шплинт	4		
49	9951 89445 3	Kronenmutter M12	Гайка корончатая	4		
50	9951 89456 6	Kronenmutter M16	Гайка корончатая	2		
51	4131 78903 8	Lampenhalter	Кронштейн фонаря, правый	1		C,E
52	9933 93000 1	Sechskantschraube M8x20	Болт шестигранный	6		C,E
53	9960 91983 1	Scheibe 8,4	Шайба	4		C,E
54	9961 91097 6	Federring B8	Кольцо пружинное	6		C,E
55	9950 89588 1	Sechskantmutter M8	Гайка шестигранная	2		C,E
56	9961 92168 1	Scheibe A9,5	Шайба	2		C,E
57	4131 78829 5	Lampenhalter	Кронштейн фонаря, левый	2		C,E
58	9961 91233 4	Kugelfederring 18	Кольцо пружинное сферическое	12		C,E

E 303

Träger

Брус

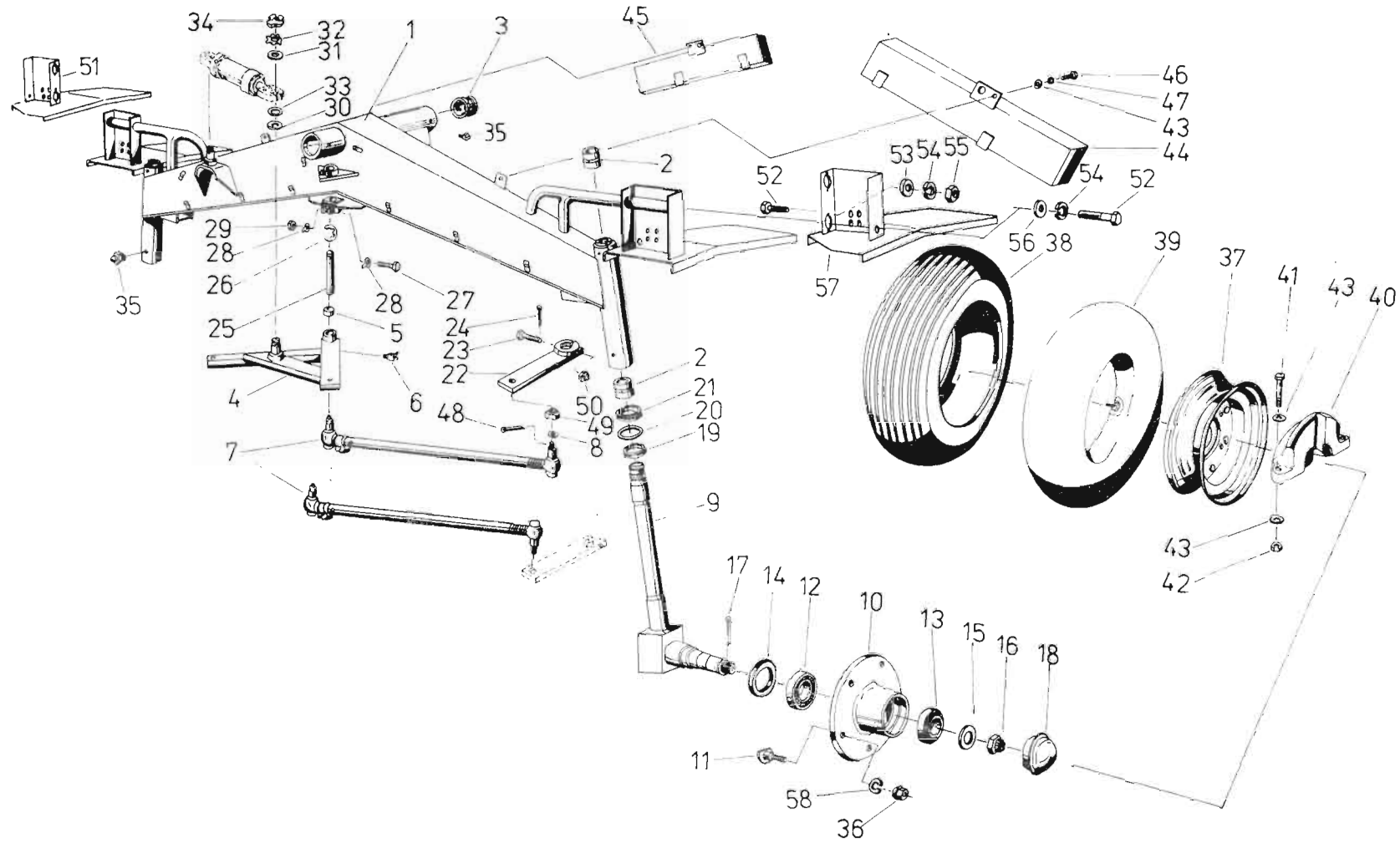
005



Bild Nr.	Ersatzteil- Bestell-Nr.	Benennung Abmessung	Наименование Размер	Stück				Masse in kg	Bemerkung
				E 307/					
				08	12	14	16		
2	4131 77711 4	Beilage	Прокладка	1	1	1	1	0,037	n.Bed.
3	4131 77710 6	Beilage	Прокладка	1	1	1	1	0,056	n.Bed.
4	9933 93191 0	Sechskantschraube M12x30	Болт шестигранный	8	8	8	8		
5	9961 91120 4	Federring B12	Кольцо пружинное	12	12	12	12		
6	9933 93202 8	Sechskantschraube M12x35	Болт шестигранный	4	4	4	4		
7	9960 92203 1	Scheibe 13	Шайба	8	8	8	8		
8	9950 89631 0	Sechskantmutter M12	Гайка шестигранная	4	4	4	4		
10	9950 89737 7	Sechskantmutter	Гайка шестигранная	4	4	2	2		
11	4131 78605 1	Scheibe	Шайба	1	1			0,007	
12	4131 78419 5	Träger	Брус	1	1			57,100	n.Bed.
13	4131 78604 3	Scheibe	Шайба	1	1			0,014	n.Bed.
15	9935 96098 7	Sechskantschraube M16x1,5,40	Болт шестигранный	4	4				
16	4131 78947 2	Scheibe	Шайба	1	1				n.Bed.

E 303

Breit-,  
Doppelschwadablage,  
Treppe

Направляющий лист для укладки широб-  
ких валков, направляющий лист для  
укладки двойных валков, лестница

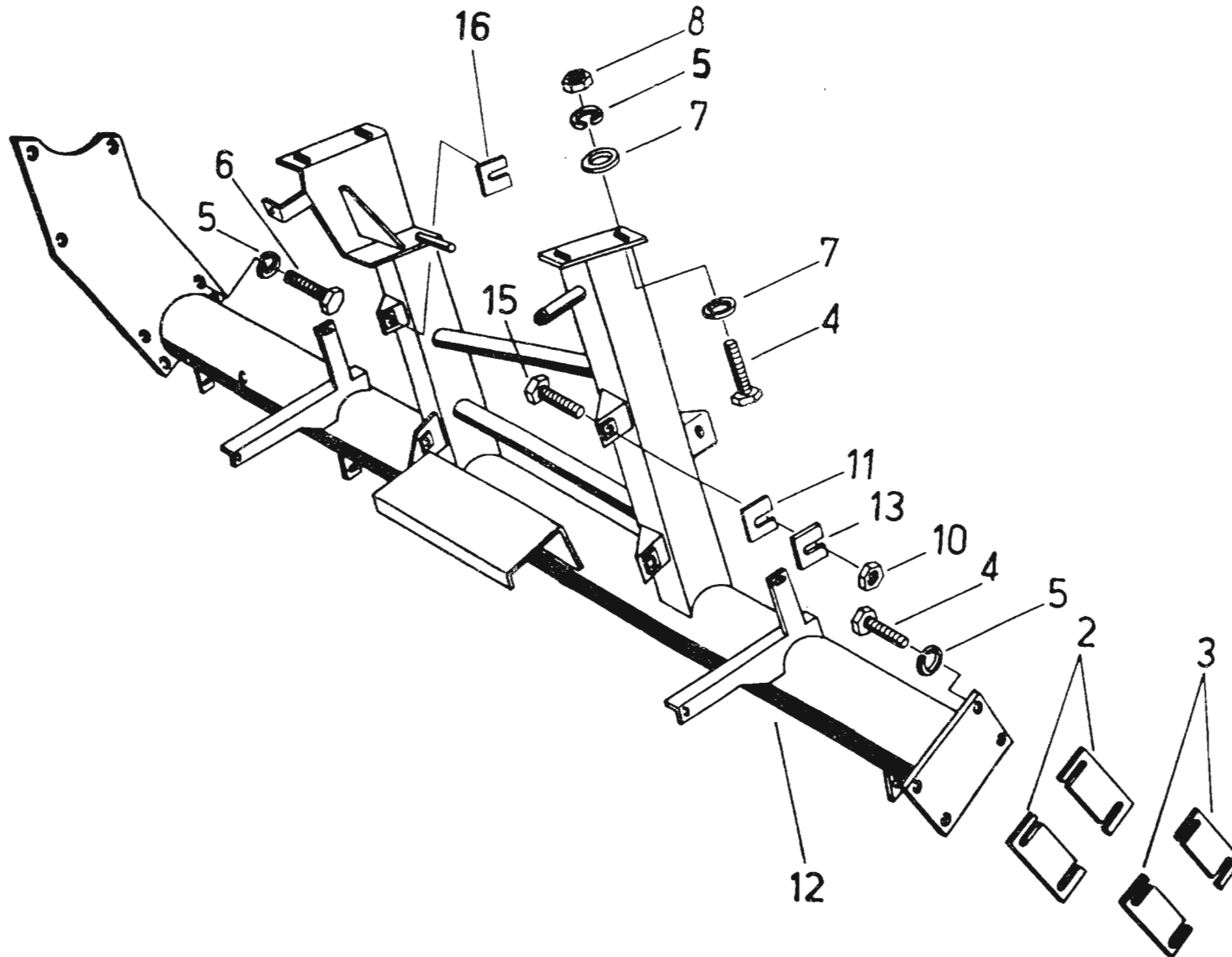
006.1



Bild Nr.	Ersatzteil- Bestell-Nr.	Benennung Abmessung	Наименование Размер	Stück	Masse in kg	Bemerkung
1	4140 75643 0	Hutblech	Лист направляющий	1	25,300	
2	4140 75002 3	Klapptreppe	Лестница откидная	1	5,450	
3	4131 77552 2	Bolzen	Палец	1	0,240	
4	9963 94974 6	Splint 3,2x16 DIN94-St	Шплинт	2		
5	4150 51607 8	Leitblech	Лист направляющий	1	4,840	m
6	9944 92679 1	Flügelschraube M8x20 DIN316-St	Болт барашек	3		
7	4150 51608 6	Leitblech	Лист направляющий	1	~5,920	a,r
8	4150 51609 4	Leitblech	Лист направляющий	1	5,920	a,l
9	4150 51610 0	Doppelschwadblech	Лист для двойных валков	1	6,330	l
10	4137 79175 0	Verstärkung	Планка шесткости	1	1,220	
11	4137 77734 2	Scheibe	Шайба	2		
12	9933 93018 8	Sechskantschraube M8x30 ISO4017-8.8	Болт шестигранный	2		
13	9945 92630 7	Flachrundschrabe M10x25 DIN606-4.6	Болт с полукруглой головкой	2		
14	9961 92197 0	Scheibe R11 DIN440-100HV	Шайба	2		
15	9950 89624 7	Sechskantmutter M10 ISO4032 10	Гайка шестигранный	4		
16	4137 79173 4	Schneckenboden	Дно шнека	1	6,240	
17	4131 78137 7	Hakenschrabe	Болт с крючкообразной головкой	1		
18	9950 89586 5	Sechskantmutter	Гайка шестигранный	1		
19	9933 93118 0	Sechskantschraube M10x35 ISO4017-8.8	Болт шестигранный	4		
20	9933 93102 7	Sechskantschraube M10x25 ISO2017-8.8	Болт шестигранный	1		
21	9961 91108 5	Federring A10 DIN128	Кольцо пружинное	5		
22	9960 96204 7	Scheibe A10,5 DIN125	Шайба	2		
23	9965 92201 0	Scheibe 11x40x8	Шайба	1		
24	9933 93191 0	Sechskantschraube M12x30 ISO4017-8.8	Болт шестигранный	1		
25	9950 89631 0	Sechskantmutter M12 ISO4032-10	Гайка шестигранный	1		
26	9964 96547 2	Scheibe 13 DIN9021	Шайба	2		
27	4131 78856 8	Tritt	Подножка	1	6,100	r
28	4131 78855 1	Tritt	Подножка	1	4,950	l
29	9933 92971 5	Sechskantschraube M8x18 ISO4017-8.8	Болт шестигранный	8		
30	9961 91097 6	Federring A8 DIN128	Кольцо пружинное	8		
31	9964 91915 3	Scheibe 8,4 DIN9021	Шайба	8		
32	9964 96248 6	Scheibe 10,5 DIN9021	Шайба	3		
33	9961 92167 3	Scheibe R9 DIN440	Шайба	1		

E 303

Verkleidung  
Fahrerplattform

Обшивка

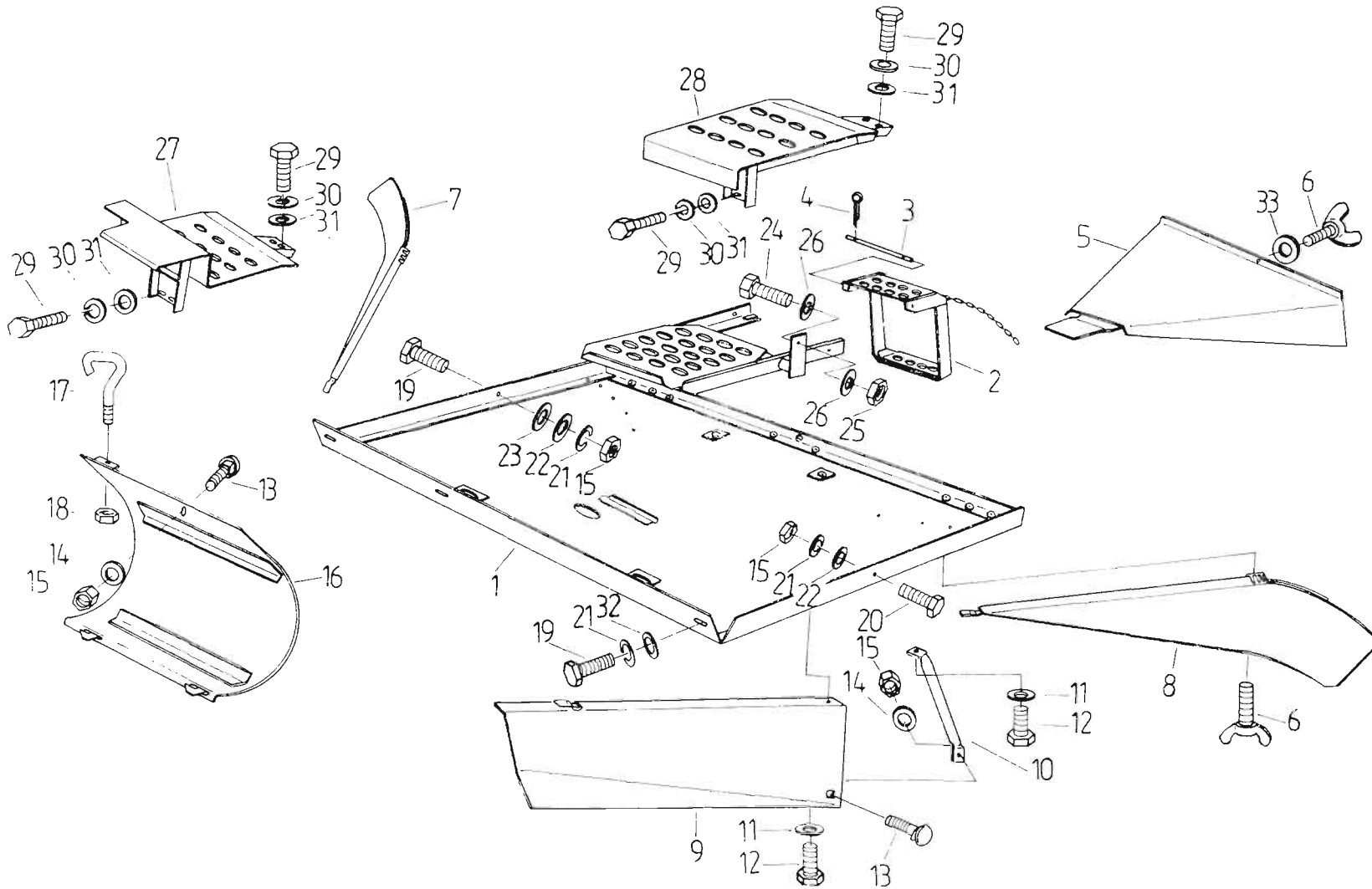
007.2





Bild Nr.	Ersatzteil- Bestell-Nr.	Benennung Abmessung	Наименование Размер	Stück	Masse in kg	Bemerkung
1	4131 77662 8	Lampenträger	Брус для фар	1	4,810	r
2	4131 77659 7	Strebe	Распор	2	1,030	
3	4140 75375 8	Lampenträger	Брус для фар	1	6,400	r,D
4	4140 75376 8	Strebe	Распор	2	0,915	D
5	4137 79183 0	Verlängerung	Удлинитель	1	0,626	r,CS
6	4140 75541 3	Verlängerung	Удлинитель	1		r,F
7	4140 75021 6	Seitenwand	Стенка боковая	1	11,900	r
8	4140 75037 8	Kettenschutz	Щит цепи	1	1,380	
9	4140 75060 1	Halter	Державка	1	0,915	Z,Y
10	4131 78409 0	Frontschutz	Щит передний	1	9,000	
11	9949 86335 3	Bolzen 10x70x60	Палец	2		
12	9963 94974 6	Splint 3,2x16	Шплинт	4		
13	4131 78941 5	Abdeckung	Стенка	1	0,340	
14	9971 90179 7	Dreispißniet 4x14	Заклепка трехсрезная	4		
15	9960 92145 7	Scheibe 4,3	Шайба	4		
16	4140 75007 2	Seitenwand	Стенка боковая	1	5,820	I
17	4131 77661 1	Lampenträger	Брус для фар	1	4,480	I
18	4140 75374 1	Lampenträger	Брус для фар	1	6,400	I,D
19	4137 79182 2	Verlängerung	Удлинитель	1	0,626	I,CS
20	4140 75540 5	Verlängerung	Удлинитель	1		I,F
21	4140 75598 5	Schutztopf	Чашка защитная	2		
22	4140 75382 1	Ring	Кольцо	2		
23	9933 95942 3	Sechskantschraube M12x25	Болт шестигранный	4		
24	9933 93191 0	Sechskantschraube M12x30	Болт шестигранный	2		
25	9960 92203 1	Scheibe 13	Шайба	4		
26	9961 91120 4	Federring B12	Кольцо пружинное	2		
27	9950 89640 7	Sechskantmutter M12	Гайка шестигранная	6		
28	9933 93094 2	Sechskantschraube M10x20	Болт шестигранный	10		
29	9961 91109 3	Federring B10	Кольцо пружинное	6		
30	9950 89611 8	Sechskantmutter M10	Гайка шестигранная	4		
31	9933 95867 2	Sechskantschraube M8x45	Болт шестигранный	1		
32	4131 77462 6	Deckel	Крышка	1	0,393	
33	9933 93000 1	Sechskantschraube M8x20	Болт шестигранный	8		
34	9961 92167 3	Scheibe A9,5	Шайба	8		
35	9961 91097 6	Federing B8	Кольцо пружинное	12		

E 303

Verkleidung  
Fahrerplattform

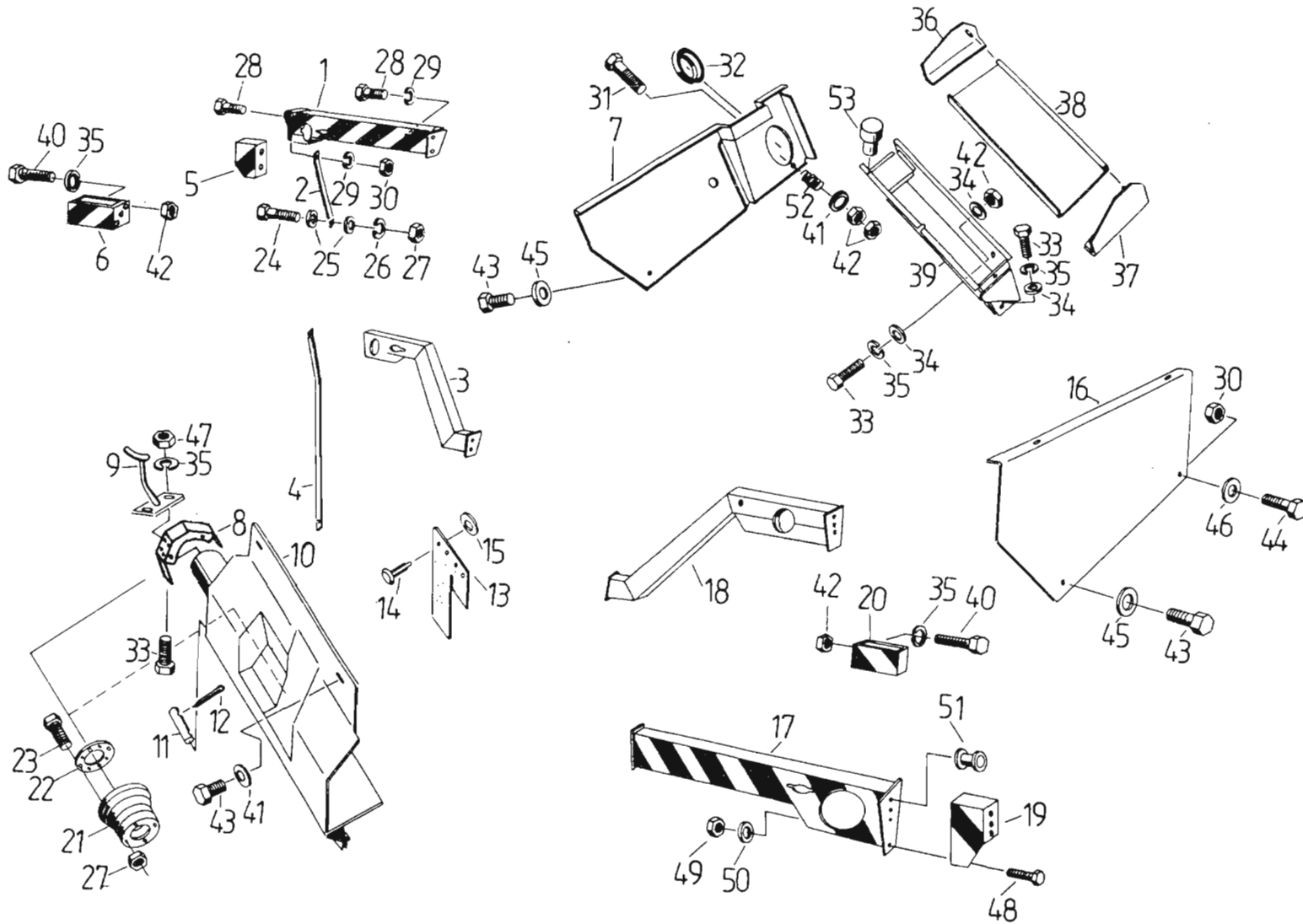
Обшивка

007.2



Bild Nr.	Ersatzteil- Bestell-Nr.	Benennung Abmessung	Наименование Размер	Stück	Masse in kg	Bemerkung
36	4140 75017 7	Scharnier	Шарнир	1	0,160	r
37	4140 75016 0	Scharnier	Шарнир	1	0,160	l
38	4140 75587 2	Deckel	Крышка	1	2,550	
39	4140 75010 3	Werkzeugkasten	Ящик инструмента	1	8,330	
40	9933 92971 5	Sechskantschraube M8x18	Болт шестигранный	6		
41	9960 91915 3	Scheibe 8,4	Шайба	5		
42	9950 89588 1	Sechskantmutter M8	Гайка шестигранная	8		
43	9933 93088 1	Sechskantschraube M10x16	Болт шестигранный	4		
44	9933 93102 7	Sechskantschraube M10x25	Болт шестигранный	2		
45	9965 96267 8	Scheibe 11x40x3	Шайба	2		
46	9961 92197 0	Scheibe A11,5	Шайба	4		
47	9950 89586 5	Sechskantmutter M8	Гайка шестигранная	2		Z,Y
48	9933 92980 3	Sechskantschraube M8x14	Болт шестигранный	4		CS
49	9950 89589 8	Sechskantmutter M8	Гайка шестигранная	4		CS
50	9964 91915 3	Scheibe 8,4	Шайба	4		CS
51	9972 87693 7	Kabeltülle A10x1,5	Насадка кабеля	2		CS
52	9973 87983 4	Druckfeder A2,2x1,5x7,5	Пружина сжатия	1		
53	4140 75129 0	Gummipuffer	Амортизатор резиновый	2		

E 303

Verkleidung Motor

Обшивка мотор

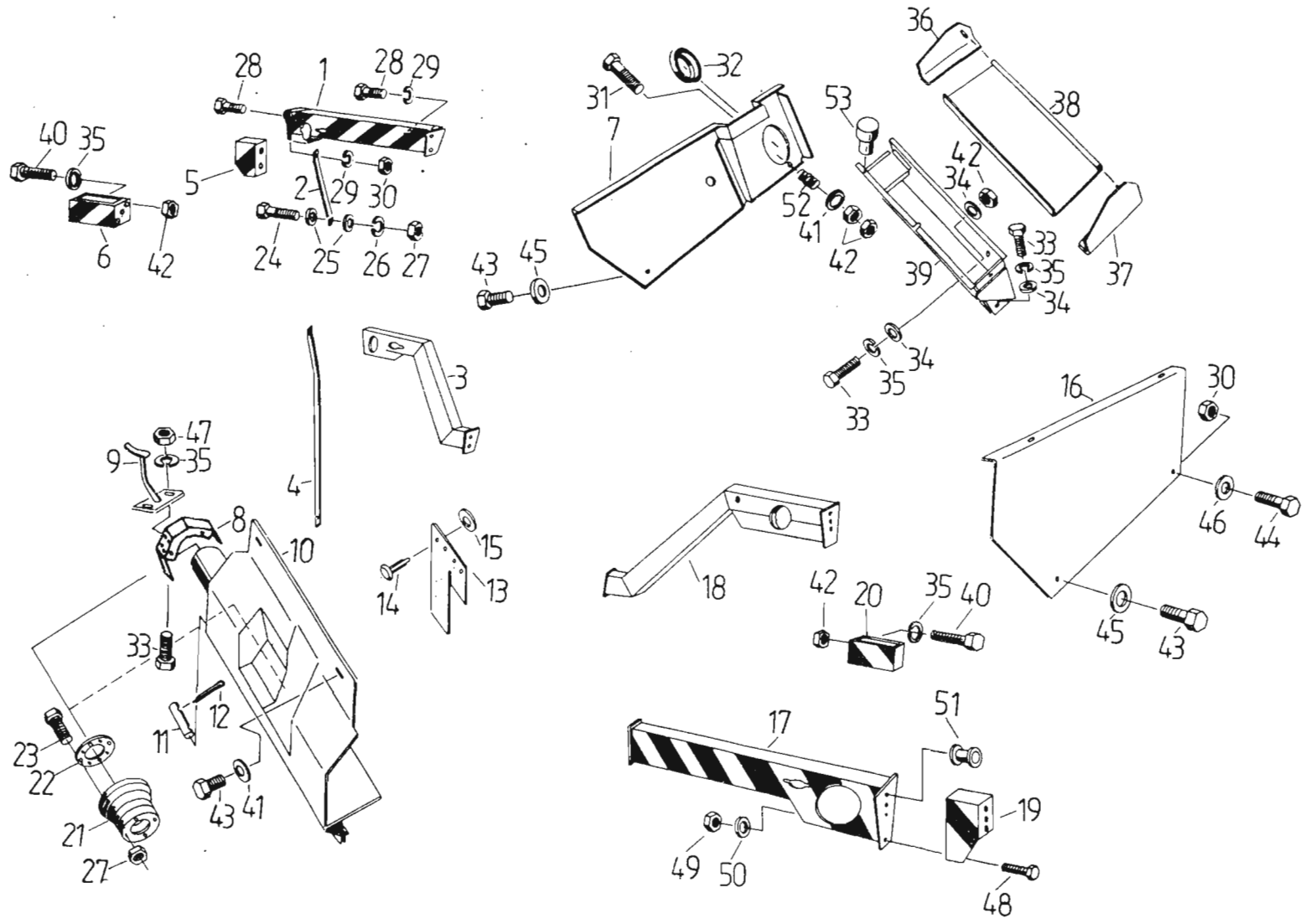
007.3



Bild Nr.	Ersatzteil-Bestell-Nr.	Benennung Abmessung	Наименование Размер	Stück	Masse in kg	Bemerkung
1	4140 75012 8	Träger	Брус	1	8,400	r
2	4140 75009 7	Seitenwand	Стенка боковая	1	6,270	r
3	4140 75020 8	Abdeckung	Стенка	1	4,320	r
4	4131 78639 8	Rückwand	Стенка, задняя	1	6,120	
5	4140 75013 6	Haube	Капот	1	5,800	
5	4140 75354 0	Haube	Капот	1	6,167	D110
6	4140 75015 2	Abdeckung	Стенка	1	5,030	
6	4140 75355 7	Abdeckung	Стенка	1	5,280	D110
7	4140 75005 6	Traverse	Траверса	1	11,100	h
8	4140 75006 4	Traverse	Траверса	1	10,300	v
9	4140 75008 0	Seitenwand	Стенка, задняя	1	6,180	l
10	4140 75011 1	Träger	Брус	1	8,330	l
10	4140 75353 2	Träger	Брус	1	8,330	l,D110
11	4140 75521 2	Schutz	Щит	1		l,D110
12	4140 75522 0	Schutz	Щит	1		r,D110
13	4140 75523 7	Deckblech	Щит	1		D110
14	4140 75489 6	Halter	Державка	2		D110
15	9972 87707 0	Kabeltülle A16x1,5	Насадка кабеля	1		
16	4140 75019 3	Abdeckung	Стенка	1	4,320	l
17	4140 75473 4	Schutz	Щит	1		l
18	4140 75487 1	Deckblech	Щит	1		
19	4140 75488 8	Schutz	Щит	1		r
20	4140 75489 6	Halter	Державка	2		
21	9933 93000 1	Sechskantschraube M8x20	Болт шестигранный	22		
22	9961 92167 3	Scheibe A9,5	Шайба	41		
23	9961 91097 6	Federring B8	Кольцо пружинное	47		
24	9933 92971 5	Sechskantschraube M8x18	Болт шестигранный	10		
25	9960 92152 0	Scheibe 8,4	Шайба	14		
26	9950 89588 1	Sechskantmutter M8	Гайка шестигранная	24		
27	4140 75129 0	Gummipuffer	Амортизатор резиновый	2		
28	9941 93489 0	Senkschraube BM6x16	Болт с потайной головкой	4		
29	9961 92160 8	Scheibe A7	Шайба	4		
30	9961 91084 7	Federring B6	Кольцо пружинное	4		
31	9950 89571 1	Sechskantmutter M6	Гайка шестигранная	4		
32	9951 89377 4	Nutmutter M8	Гайка шлицевая	6		

E 303

Verkleidung Motor

Обшивка мотор

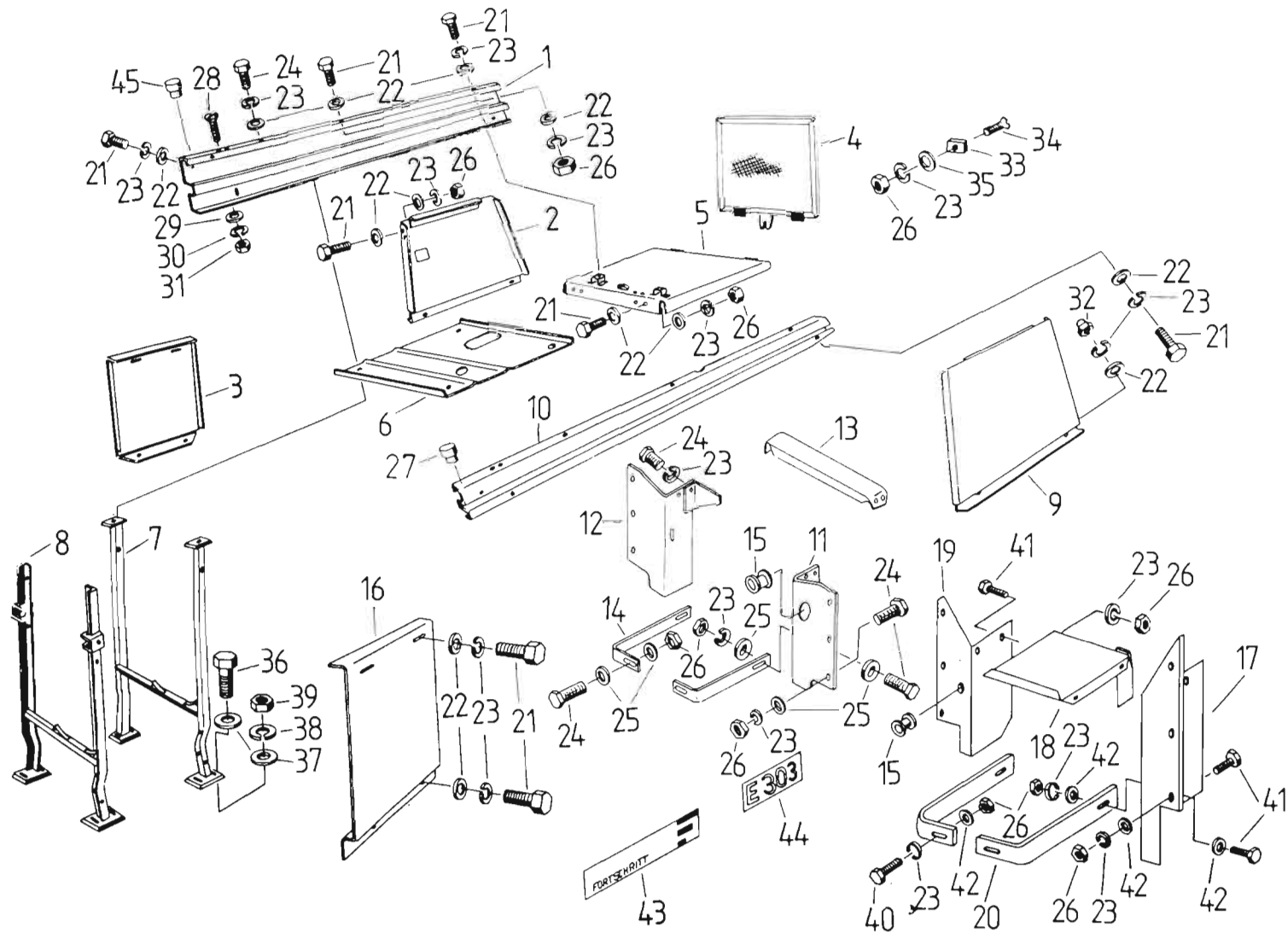
007.3



Bild Nr.	Ersatzteil- Bestell-Nr.	Benennung Abmessung	Наименование Размер	Stück	Masse in kg	Bemerkung
33	4131 78811 7	Deichselhalter	Кронштейн дышла	1	0,020	
34	9941 93468 1	Senkschraube BM8x25	Болт с потайной головкой	1		
35	9960 91983 1	Scheibe 8,4	Шайба	1		
36	9933 93210 8	Sechskantschraube M12x40	Болт шестигранный	8		
37	9965 91977 1	Scheibe 14x25x4	Шайба	16		
38	9961 91120 4	Federring B12	Кольцо пружинное	8		
39	9950 89640 7	Sechskantmutter M12	Гайка шестигранная	8		
40	9933 95941 5	Sechskantschraube M8x22	Болт шестигранный	2		
41	9933 92986 0	Sechskantschraube M8x16	Болт шестигранный	10		
42	9964 91915 3	Scheibe 8,4	Шайба	14		
43	4140 75512 4	Schriftzug	Почерк	2		
44	4140 75513 2	Typbezeichnung	Обозначение типа	2		

E 303

Plattform,  
Fahrersitz

Площадка управления.  
сиденье водителя

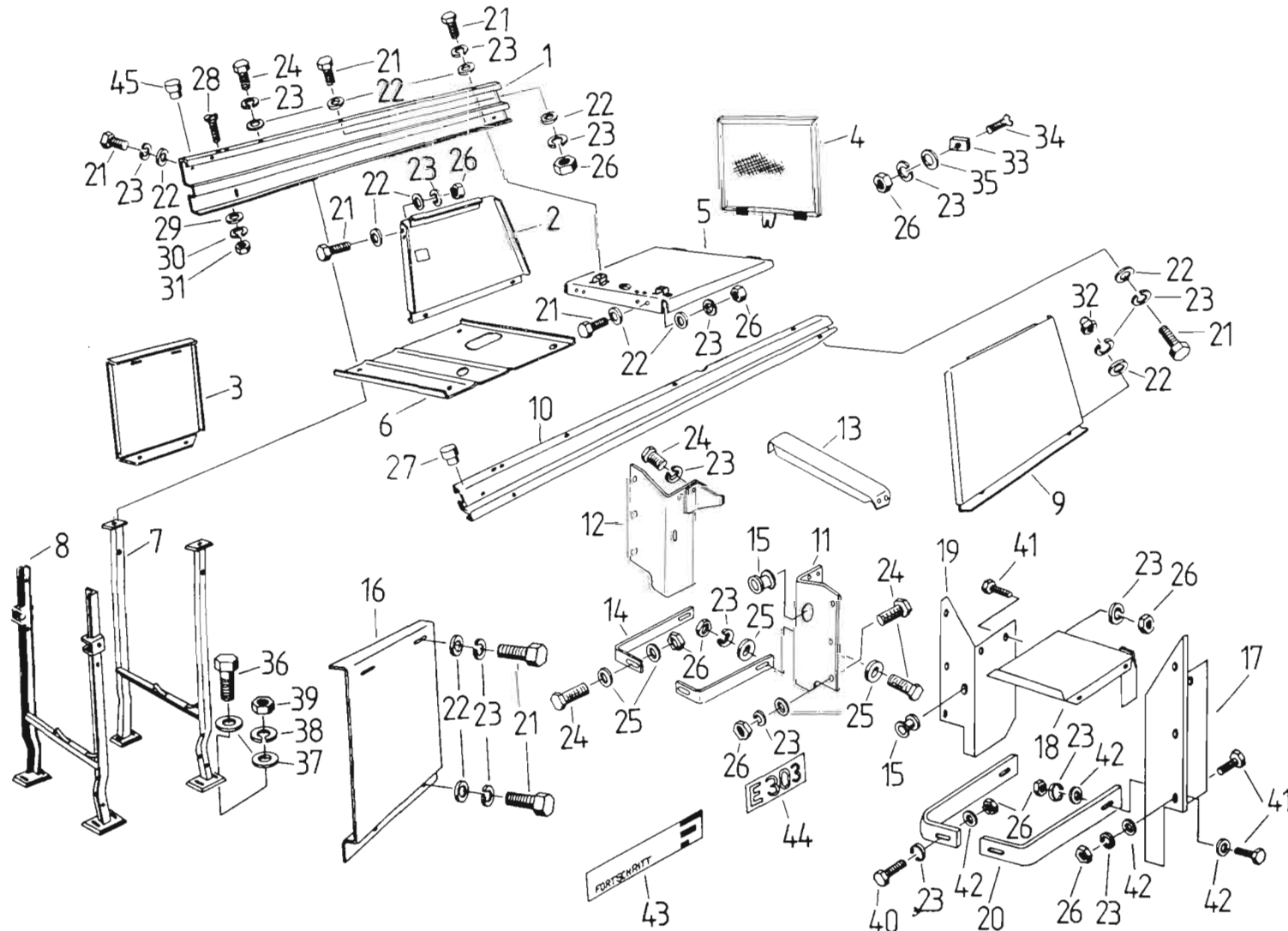
010





Bild Nr.	Ersatzteil- Bestell-Nr.	Benennung Abmessung	Наименование Размер	Stück		Masse in kg	Bemerkung
				E 307/			
				08	14		
				12	16		
				28			
1	4140 75108 1	Fahrersitz	Сиденье водителя	1		15,500	
2	4140 75066 7	Fahrersitz	Сиденье водителя		1	14,500	
3	9933 97000 1	Sechskantschraube M8x20	Болт шестигранный		4		
4	9960 91983 1	Scheibe 8,4	Шайба	15	21		
5	9933 92997 3	Sechskantschraube M8x25	Болт шестигранный	12	6		
6	4140 75067 5	Zwischenkonsol	Консоль промежуточная		4	1,340	
7	9961 91123 7	Federring B8	Кольцо пружинное	4	8		
8	9950 89589 8	Sechskantmutter M8	Гайка шестигранный	4	8		
9	4032 80273 0	Unterlage	Прокладка	1	1	0,915	
10	4131 77757 3	Unterlage	Прокладка	1	1	1,220	
11	4131 78670 1	Halter	Державка	1	1	0,300	
12	4131 78671 8	Band	Лента	1	1		
13	4131 78984 1	Anschlag	Упор	2	1	0,166	
14	4140 75187 7	Plattform	Платформа		1	93,200	
15	4140 75145 0	Plattform	Платформа		1	93,100	

E 303

Lenkstock, Lenksäule,  
Bedienelemente

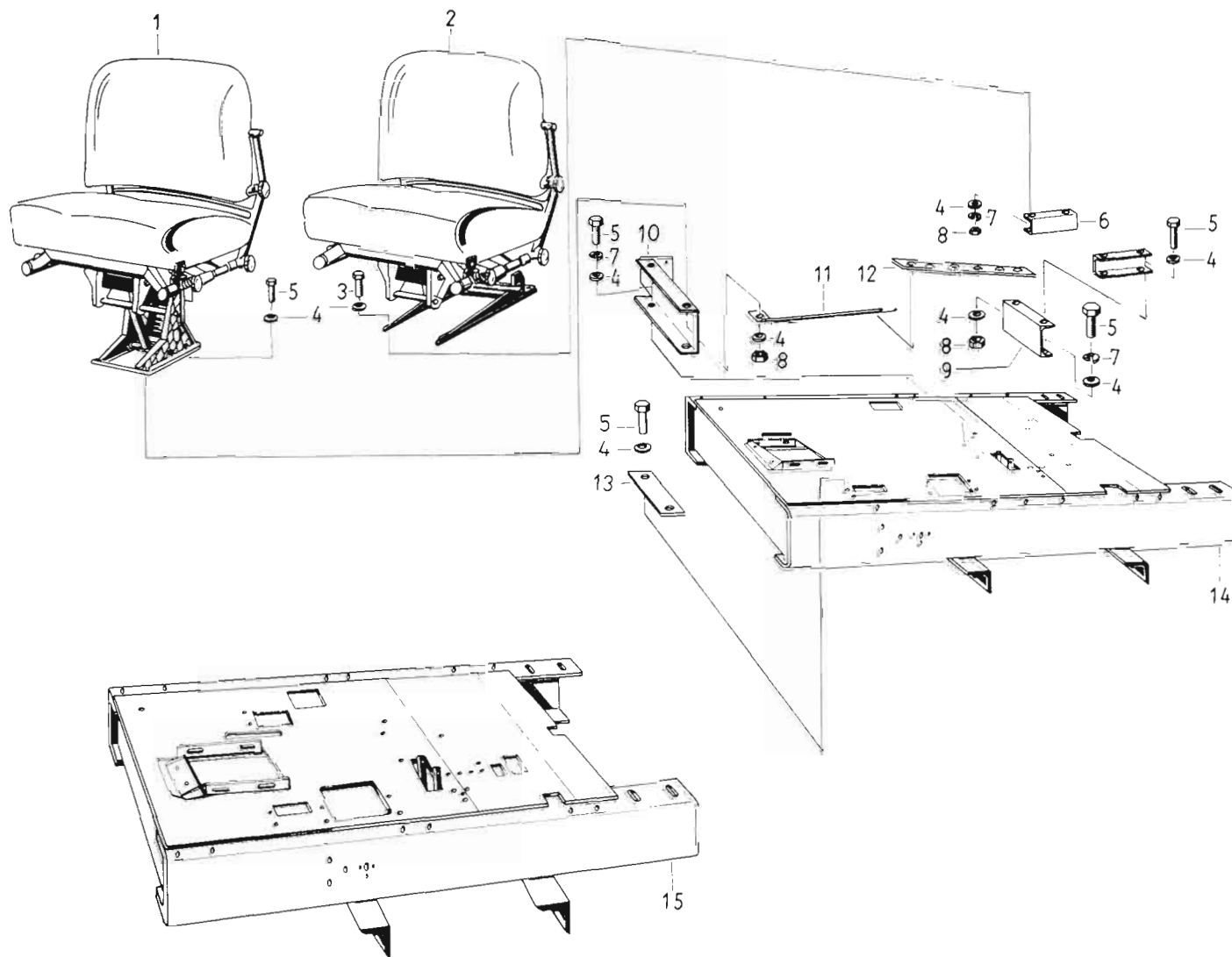
Рулевой стержень, рулевая  
колонка, элементы обслуживания

011



Bild Nr.	Ersatzteil- Bestell-Nr.	Benennung Abmessung	Наименование Размер	Stück	Masse in kg	Bemerkung
1	4131 77187 3	Lenkrad	Колесо рулевого управления	1		
2	9923 92382 6	Sicherungsblech 22	Шайба стопорная	1		
3	9950 89769 0	Sechskantmutter M20x1,5	Гайка шестигранная	1		
4	9972 89350 3	Lenkradkappe D 3311	Колпачок рулевого колеса	1		
5	4032 81184 4	Führungsbuchse	Втулка направляющая	1	0,060	k
6	4032 80797 7	Gehäuse	Корпус	1	0,850	
7	9926 86770 8	Buchse	Втулка	1		
8	9965 92085 3	Paßscheibe 30x2	Шайба установочная	8		
9	4140 75447 8	Lenkwelle	Вал рулевой	1		
10	4140 75450 0	Lenkaggregat LAG.B 080-1	Насос-дозатор	1		
11	9969 94523 0	Einschraubstutzen 18x12-16	Ниппель конечный	4		
12	9970 90900 8	Dichtring A22x27	Кольцо уплотнительное	4		
13	4140 75449 4	Halter	Державка	2		
14	9933 93102 7	Sechskantschraube M10x25	Болт шестигранный	4		
15	9961 91108 5	Federring B10	Кольцо пружинное	4		
16	9933 93000 1	Sechskantschraube M8x20	Болт шестигранный	10		
17	9950 89586 5	Sechskantmutter M8	Гайка шестигранная	16		
18	9961 91123 7	Federring B8	Кольцо пружинное	14		
19	9960 91983 1	Scheibe 8,4	Шайба	14		
20	9967 94311 9	Zylinderkerbstift 4x28	Штифт цилиндрический просечной	1		
21	4131 77347 8	Welle	Вал	1	0,064	
22	4131 78893 7	Rastsegment	Сегмент фиксаторный	1	0,043	
23	9960 91985 6	Scheibe 6,4	Шайба	2		
24	9933 92933 8	Sechskantschraube M6x16	Болт шестигранный	10		
25	4140 75135 4	Deckel	Крышка	1		
26	4131 77287 4	Scheibe	Шайба	1	0,005	
27	9946 92865 4	Rändelschraube M8x16	Винт с накатной головкой	1		
28	9972 87687 3	Kabeltülle B6x0,8	Насадка кабеля	2		
29	4131 77248 0	Reglergestänge	Рычаг регулятора	1	0,145	
30	9960 92164 1	Scheibe A8,4	Шайба	2		
31	9973 87912 7	Druckfeder C1,1x12x17,5	Пружина сжатия	2		
32	4131 77726 8	Führung	Направляющая	1		
33	9964 93599 1	Stellschraube mit Mutter M8x1x45	Винт установочный с гайкой	1		
34	4140 75137 0	Seilzug	Канат	1		
35	9910 88388 5	Kugelgriff B40	Рукоятка сферическая	2		SW

E 303

Lenkstock, Lenksäule,  
Bedienelemente

Рулевой стержень, рулевая  
колонка. элементы обслуживания

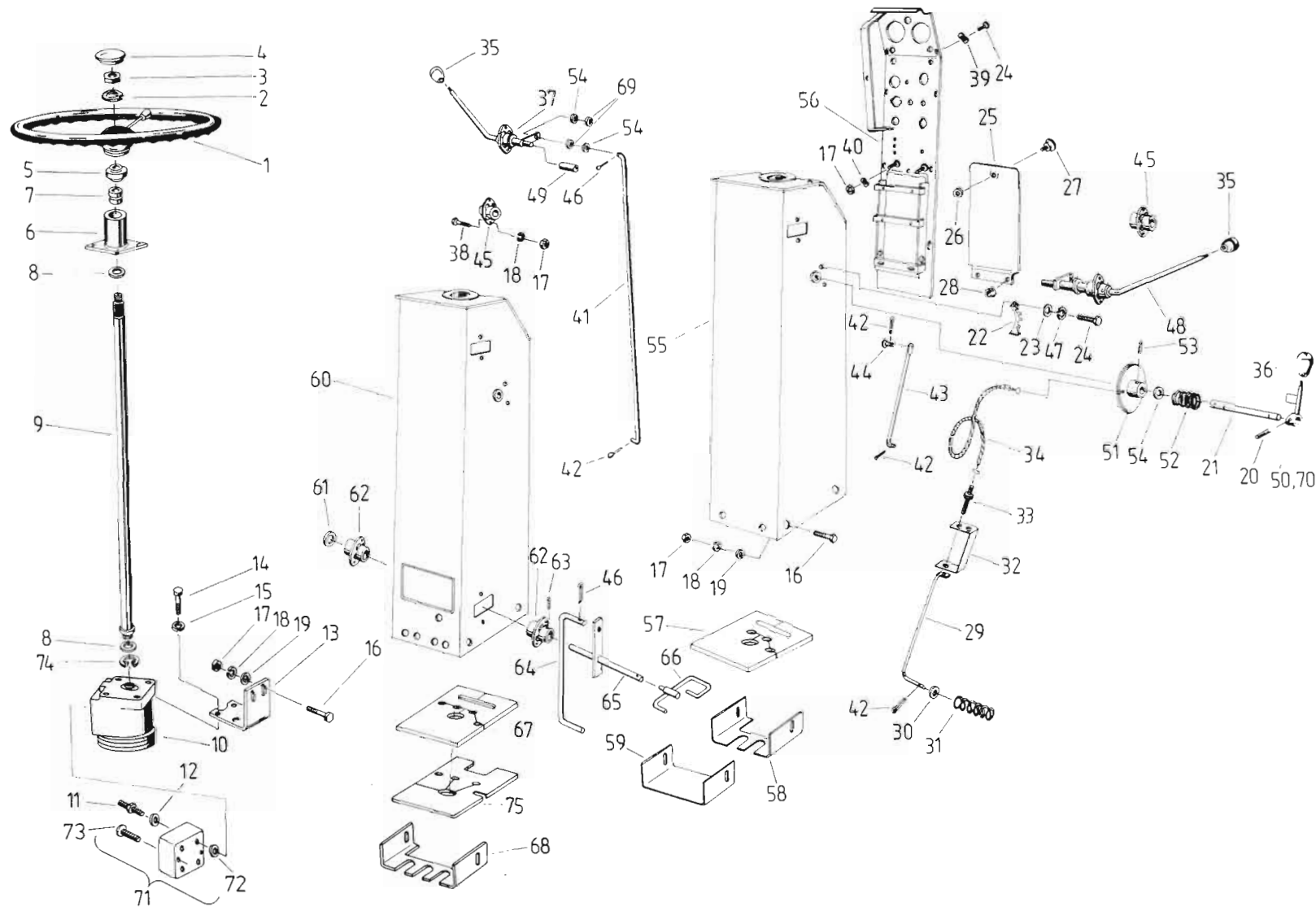
011



Bild Nr.	Ersatzteil-Bestell-Nr.	Benennung Abmessung	Наименование Размер	Stück	Masse in kg	Bemerkung
36	9910 88386 0	Kugelgriff	Рукоятка сферическая	1		sw
37	4131 77649 2	Hebelwelle	Вал с рычагом	1	0,410	
38	9933 92997 3	Sechskantschraube M8x25	Болт шестигранный	8		
39	9961 91992 7	Federscheibe 6	Шайба пружинная	8		
40	9961 92006 1	Federscheibe 8	Шайба пружинная	2		
41	4140 75036 1	Gestänge	Тяга	2	0,450	
42	9963 94942 4	Splint 2x16	Шплинт	6		
43	4131 77212 6	Stange	Штанга	2	0,240	
44	9949 86283 4	Bolzen 8h11x22x18	Палец	2		
45	4131 77647 6	Lager	Подшипник	2	0,033	
46	9963 94977 0	Splint 3,2x18	Шплинт	5		
47	9961 91084 7	Federring B6	Кольцо пружинное	2		
48	4131 77650 7	Hebelwelle	Вал с рычагом	1	0,410	
49	4032 80289 2	Buchse	Втулка	1	0,070	
50	4131 77438 6	Rasthebel	Рычаг фиксаторный	1	0,110	
51	4032 80291 5	Seilrolle	Шкив канатный	2	0,095	
52	9973 87960 0	Druckfeder C1,2x13x7,5	Пружина сжатия	1		
53	9967 94306 2	Zylinderkerbstift 4x20	Штифт цилиндрический просечной	2		
54	9960 96204 7	Scheibe 10,5	Шайба	3		
55	4131 78625 2	Verkleidung	Облицовка	1	0,170	A,B
56	4140 75589 7	Schalttafel	Щит распределительный	1	2,200	
57	4140 75034 5	Dichtplatte	Планка уплотнительная	1	0,122	A,B,C
58	4140 75033 7	Unterlage	Кронштейн	1	0,164	h,A,B,C
59	4140 75032 0	Unterlage	Кронштейн	1	0,180	v,A,B,C
60	4140 75370 0	Verkleidung	Облицовка	1	8,170	D,E
61	9960 92326 6	Scheibe 13	Шайба	1		D,E
62	4140 75367 8	Lager	Подшипник	2	0,025	D,E
63	9967 94199 3	Paßkerbstift 5x30	Штифт цилиндрический просечной	2		D,E
64	4140 75369 4	Gestänge	Тяга	1	0,120	D,E
65	4140 75366 1	Hebelwelle	Вал с рычагом	1	0,290	D,E
66	4140 75365 3	Pedal	Педаль	1	0,440	D,E
67	4140 75373 3	Dichtplatte	Планка уплотнительная	1	0,120	D,E
68	4140 75372 5	Unterlage	Кронштейн	1	0,160	h,D,E
69	4140 75035 3	Gummischeibe	Шайба резиновая	4		D,E
70	4140 75371 7	Rasthebel	Рычаг фиксаторный	1	0,178	D,E

E 303

Lenkstock, Lenksäule,  
Bedienelemente

Рулевой стержень, рулевая  
колонка, элементы обслуживания

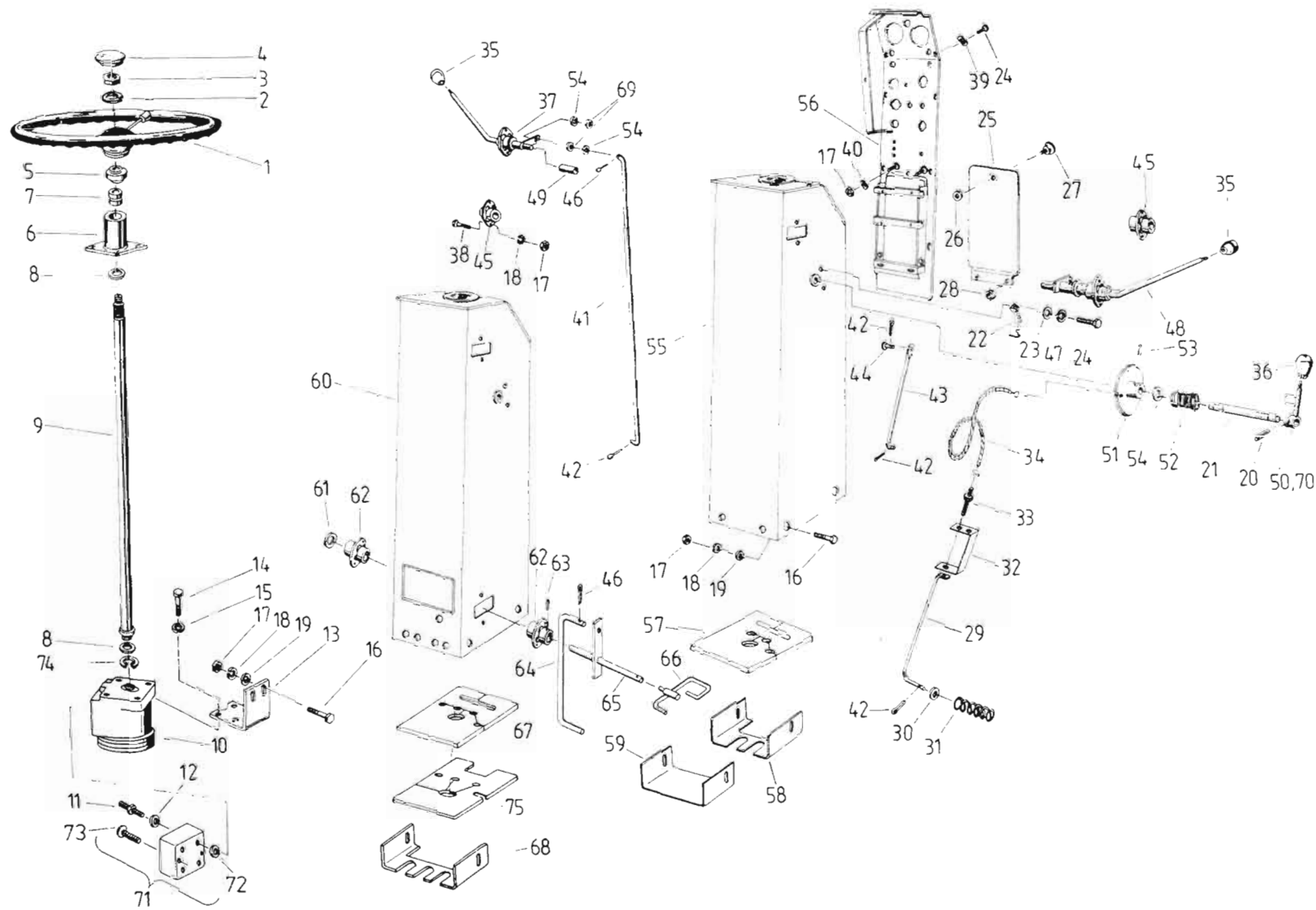
011



Bild Nr.	Ersatzteil- Bestell-Nr.	Benennung Abmessung	Наименование Размер	Stück	Masse in kg	Bemerkung
71	4140 75461 3	Ventilplatte LVP 01.1	Пластина клапана	1		
72	9907 91502 0	Rundring 22x2	Кольцо круглого сечения	4		
73	9936 98498 5	Zylinderschraube M10x45	Болт цилиндрический	2		
74	9964 91792 2	Sicherungsring 40	Кольцо стопорное	1		
75	4140 75557 5	Unterlage	Кронштейн	1	0,400	

E 303

Schneidwerkkupplung

Муфта шатки

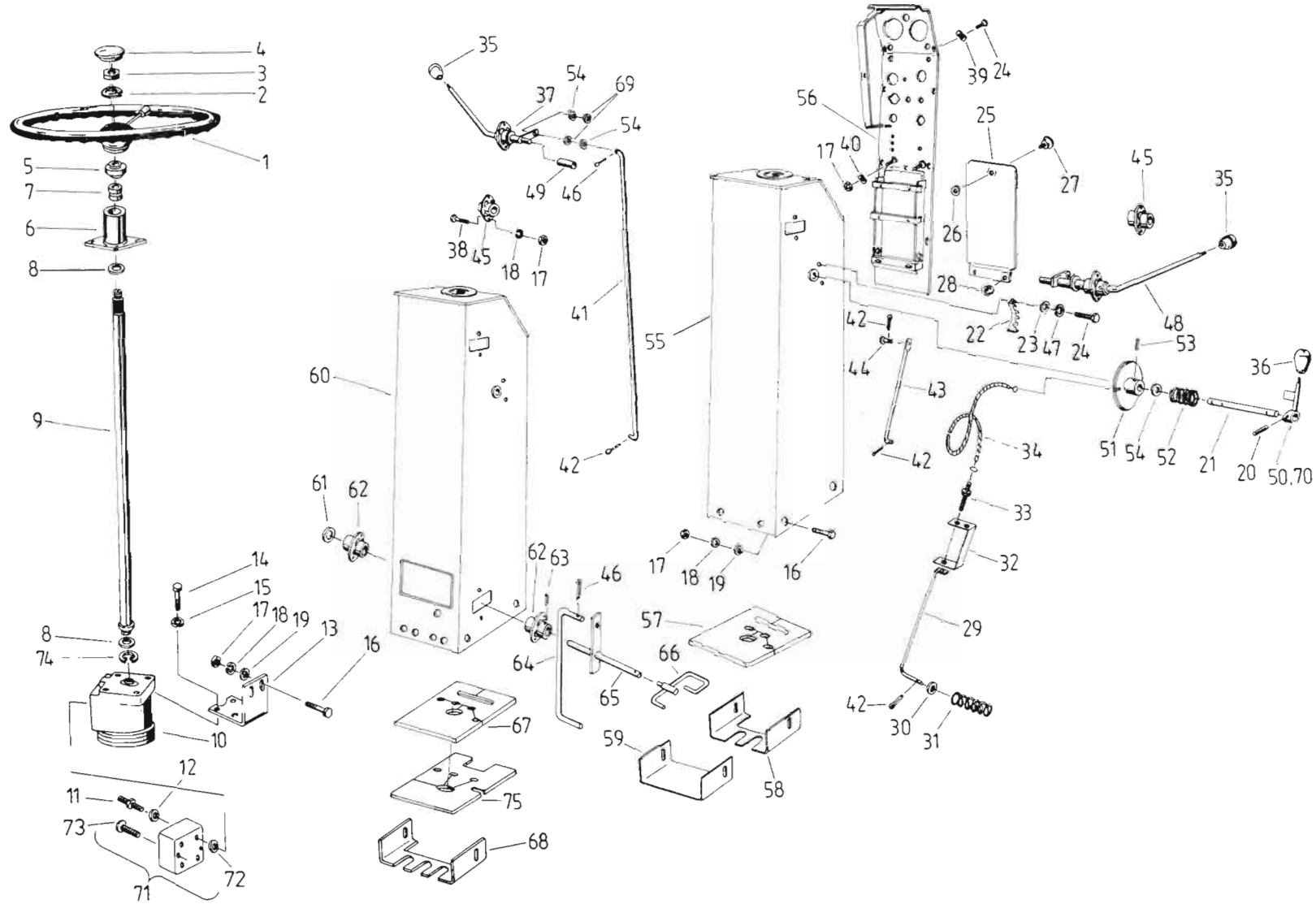
012





Bild Nr.	Ersatzteil-Bestell-Nr.	Benennung Abmessung	Наименование Размер	Stück	Masse in kg	Bemerkung
1	4131 78626 0	Hebelwelle	Вал с рычагом	1	2,000	
2	4221 60550 4	Lagerschild	Пластина опорная	2	0,160	
3	9933 93000 1	Sechskantschraube M8x20	Болт шестигранный	2		
4	9961 91097 6	Federring B8	Кольцо пружинное	4		
5	9950 89589 8	Sechskantmutter M8	Гайка шестигранная	4		
6	9933 93026 8	Sechskantschraube M8x35	Болт шестигранный	1		
7	4131 72213 4	Distanzhülse	Втулка распорная	2	0,020	
8	6260 70888 3	Zahnsegment	Сегмент зубчатый	1		
9	4131 78627 7	Zugstange	Тяга	1	0,180	
10	4131 78460 3	Gestänge	Рычаг	1		
11	9969 88322 4	Gabelkopf 10x40	Вилка	1		
12	9950 89612 6	Sechskantmutter M10	Гайка шестигранная	1		
13	9949 86307 2	Bolzen 10h11x30x24	Палец	1		
14	9960 92178 7	Scheibe 10,5	Шайба	2		
15	9963 94974 6	Splint 3,2x16	Шплинт	3		
16	4131 78882 4	Rasthebel	Рычаг фиксаторный	1		
17	9973 87987 5	Druckfeder A2x14x11,5	Пружина сжатия	1		
18	9960 92164 1	Scheibe 8,4	Шайба	4		
19	9963 94941 6	Splint 2,5x16	Шплинт	2		
20	4131 77000 3	Griff	Рукоятка	1		
21	9971 89939 0	Halbrundniet 6x20	Заклёпка с полукруглой головкой	1		
22	9933 93370 3	Sechskantschraube M10x60	Болт шестигранный	1		
23	9949 86311 1	Bolzen 10h11x25x20	Палец	1		
24	4131 77570 7	Feder	Пружина	1		
25	9933 92931 3	Sechskantschraube M6x16	Болт шестигранный	2		
26	9961 91084 7	Federring B6	Кольцо пружинное	2		
27	9950 89571 1	Sechskantmutter M8	Гайка шестигранная	2		
28	9960 92439 6	Scheibe 13	Шайба	1		n.Bed.
29	4131 78643 7	Distanzhülse	Втулка распорная	1		
30	9932 93047 8	Sechskantschraube M8x60	Болт шестигранный	1		

E 303

Pedalwelle

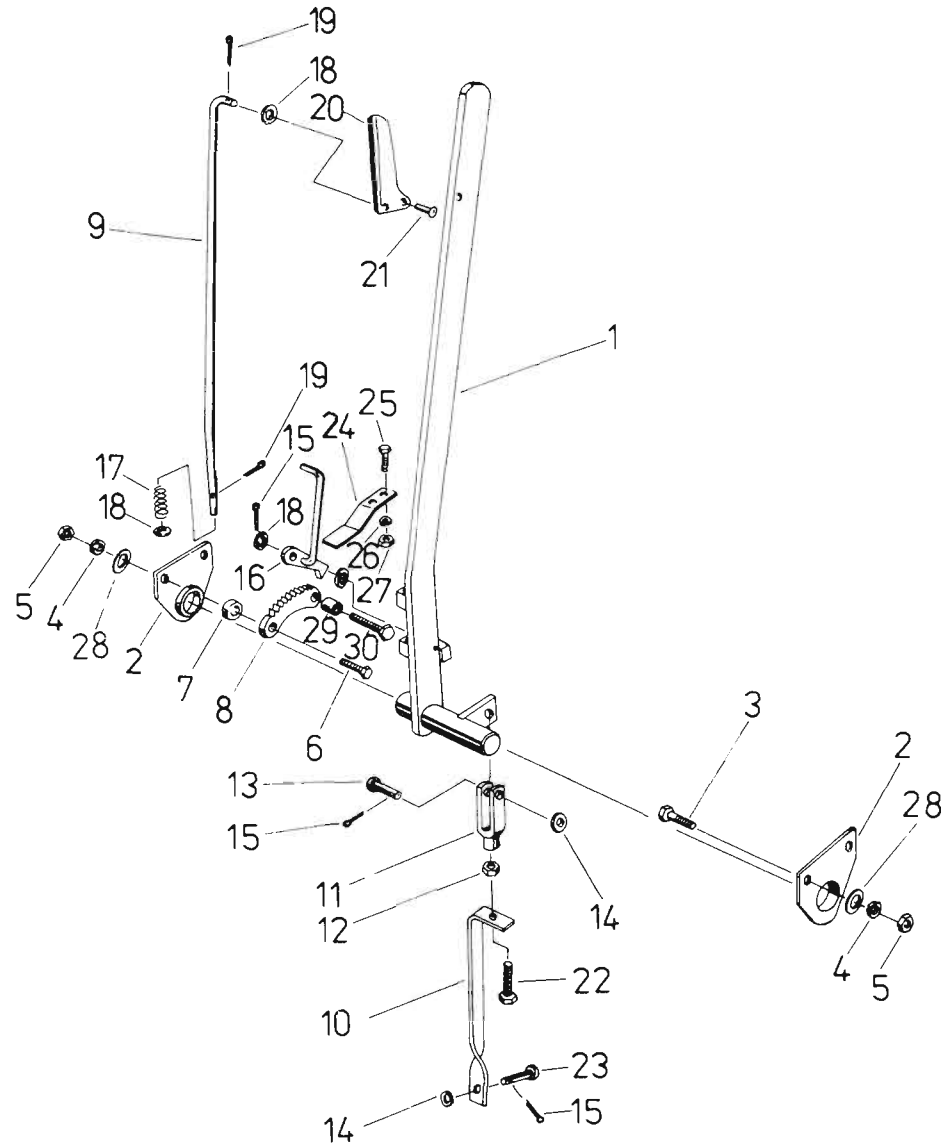
Вал педали

013



Bild Nr.	Ersatzteil- Bestell-Nr.	Benennung Abmessung	Наименование Размер	Stück	Masse in kg	Bemerkung
1	4140 75378 2	Hebelwelle	Вал с рычагом	1	2,650	
2	9965 91933 7	Scheibe 26x36x3	Шайба	1		
3	4140 75391 8	Hebel	Рычаг	3	0,230	
4	4032 80294 8	Distanzhülse	Втулка распорная	1	0,075	
5	9963 95007 3	Splint 4x40	Шплинт	1		
6	9961 91120 4	Federring B12	Кольцо пружинное	2		
7	4221 60550 4	Lagerschild	Пластина опорная	2	0,160	
8	9960 92288 4	Scheibe 27	Шайба	2		
9	9963 95061 0	Splint 6,3x40	Шплинт	2		
10	9933 93000 1	Sechskantschraube M8x20	Болт шестигранный	4		
11	9961 91097 6	Federring B8	Кольцо пружинное	6		
12	9950 89586 5	Sechskantmutter M8	Гайка шестигранная	6		
13	4221 60533 6	Fußtritt	Педаль	1	0,300	
14	9933 92997 3	Sechskantschraube M8x25	Болт шестигранный	2		
15	9960 92439 6	Scheibe 13	Шайба	2		
16	9974 88154 7	Zugfeder A2,8x30x40 Aa	Пружина сжатия	1		
17	4221 67251 4	Pedalüberzug	Покрытие педали	1		
18	4131 78979 4	Anschlagplatte	Пластина опорная	1	0,146	
19	9950 89639 2	Sechskantmutter M12	Гайка шестигранная	2		

E 303

Rücklaufkupplung

Муфта заднего хода  
шнека жатки

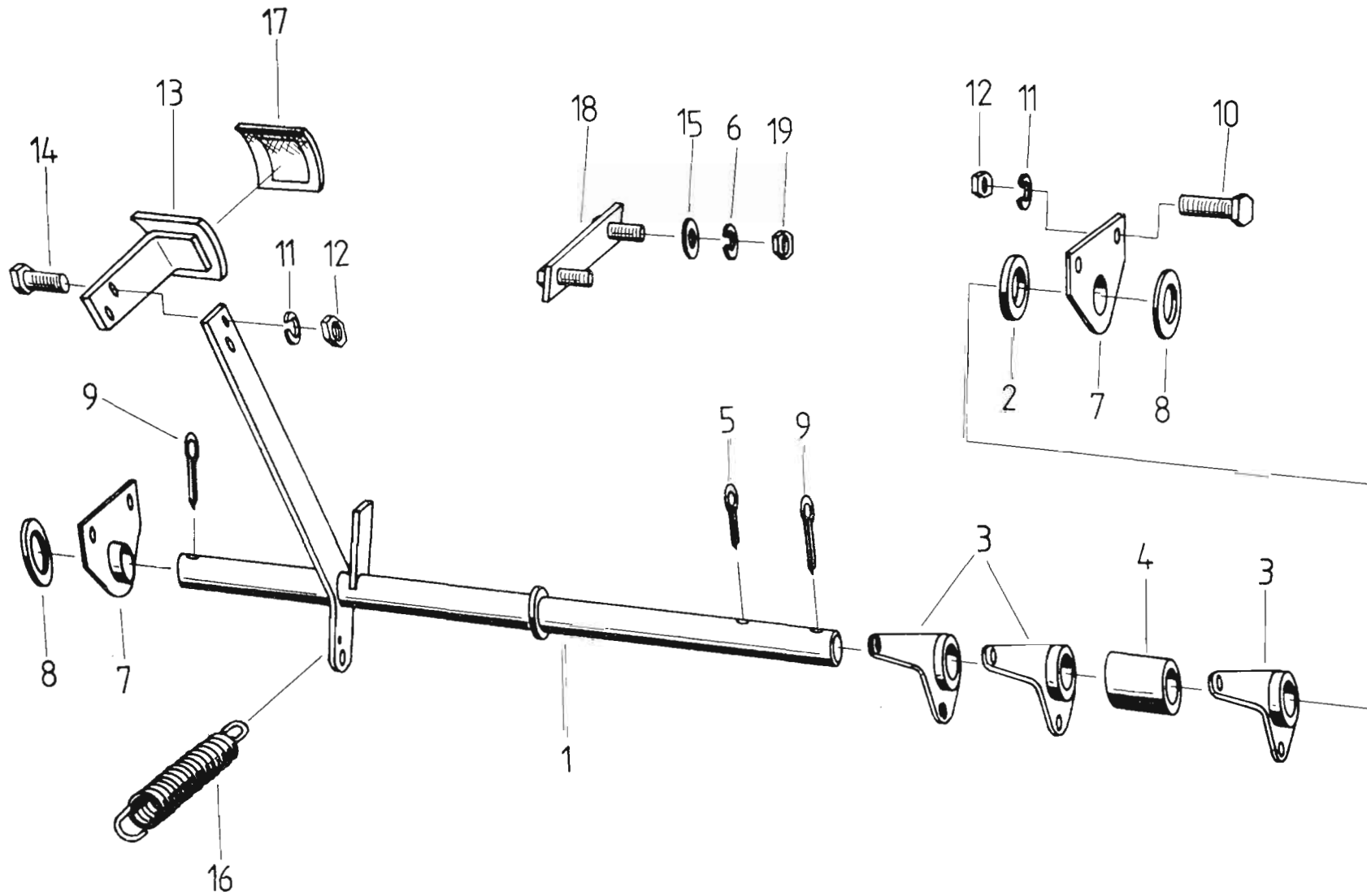
014



Bild Nr.	Ersatzteil-Bestell-Nr.	Benennung Abmessung	Наименование Размер	Stück	Masse in kg	Bemerkung
1	4131 77770 0	Welle	Вал	1	1,760	
2	9963 95060 2	Splint 6,3x40	Шплинт	2		
3	9963 95007 3	Splint 4x40	Шплинт	1		
4	4131 78938 4	Rücklaufhebel	Рычаг муфты заднего хода	1	1,760	
5	4131 78414 6	Zugstange	Тяга	1	0,180	
6	4131 77000 3	Griff	Рукоятка	1		
7	9960 92164 1	Scheibe 8,4	Шайба	4		
8	9963 94941 6	Splint 2,5x16	Шплинт	2		
9	9971 89939 0	Halbrundniet 6x20	Заклепка с полукруглой головкой	1		
10	9973 87987 5	Druckfeder A2x14x11,5	Пружина сжатия	1		
11	4131 78939 2	Rasthebel	Рычаг фиксаторный	1		
12	9960 92178 7	Scheibe 10,5	Шайба	4		
13	9963 94974 6	Splint 3,2x16	Шплинт	4		
14	9969 88322 4	Gabelkopf 10x40	Вилка	1		
15	9949 86307 2	Bolzen 10h11x30x24	Палец	1		
16	9974 88154 7	Zugfeder A2,8x30x40	Пружина сжатия	1		
17	4131 78412 1	Bremshebel	Рычаг тормозной	1		
18	4221 60533 6	Fußtritt	Педали	1	0,300	
19	4221 67251 4	Pedalüberzug	Покрывало педали	1		
20	9950 89586 5	Sechskantmutter M8	Гайка шестигранная	6		
21	9961 91097 6	Federring B8	Кольцо пружинное	6		
22	9933 92997 3	Sechskantschraube M8x25	Болт шестигранный	2		
23	4131 78979 4	Anschlagplatte	Пластина опорная	1	0,680	
24	9950 89650 3	Sechskantmutter M12	Гайка шестигранная	2		
25	9961 91120 4	Federring B12	Кольцо пружинное	2		
26	9960 92439 6	Scheibe 13	Шайба	2		
27	4131 77570 7	Feder	Пружина	1		
28	9933 92931 3	Sechskantschraube M6x16	Болт шестигранный	2		
29	9961 91084 7	Federring B6	Кольцо пружинное	2		
30	9950 89550 2	Sechskantmutter M6	Гайка шестигранная	2		
31	4131 78189 1	Doppelraste	Сегмент зубчатый	1	0,150	
32	9933 93112 3	Sechskantschraube M10x30	Болт шестигранный	2		
33	4131 77213 4	Distanzhülse	Втулка распорная	2	0,202	
34	9961 91108 5	Federring B10	Кольцо пружинное	2		
35	4032 80296 4	Hebel	Рычаг	2	0,040	

E 303

Rücklaufkupplung

Муфта заднего хода  
шнека жатки

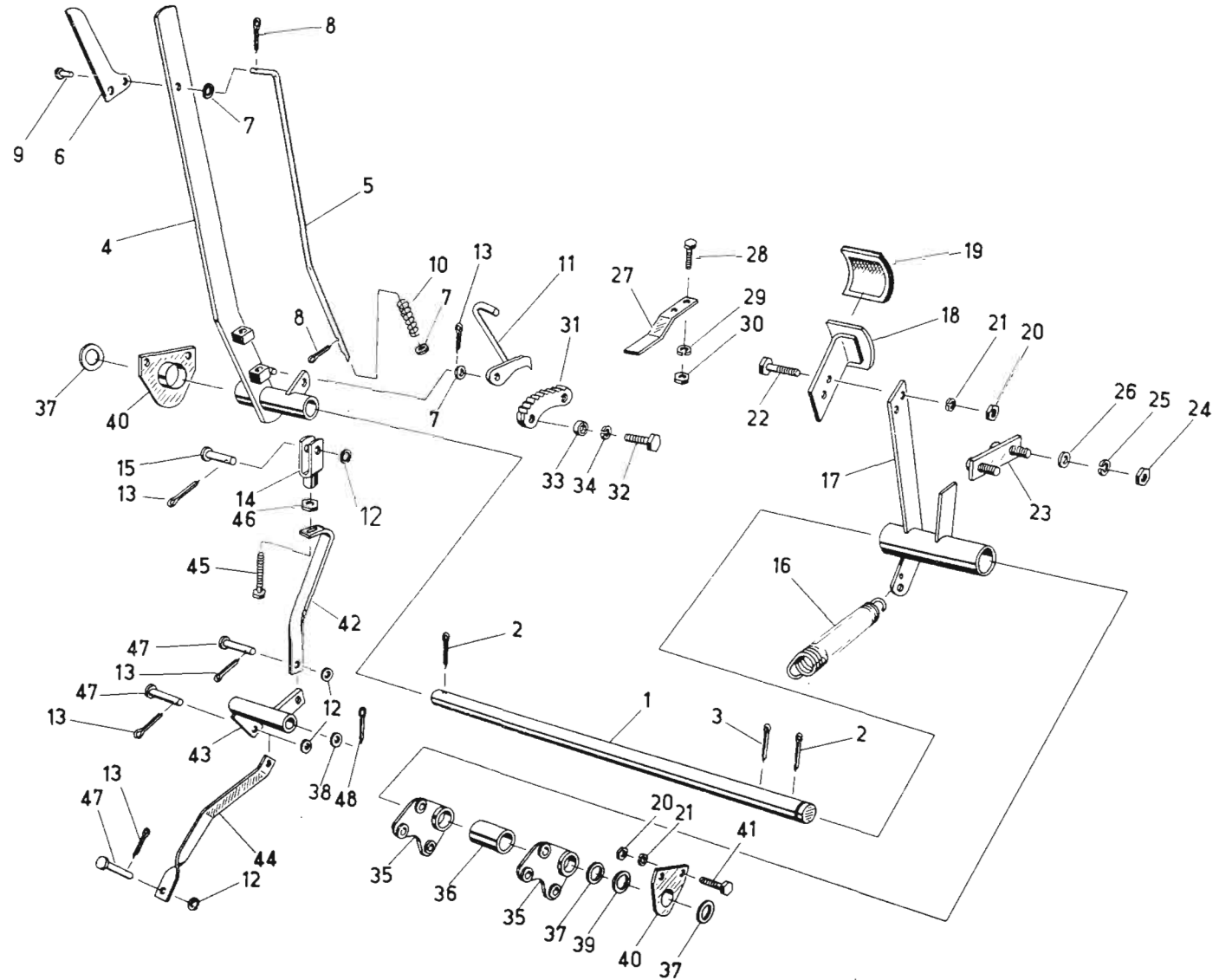
014



Bild Nr.	Ersatzteil-Bestell-Nr.	Benennung Abmessung	Наименование Размер	Stück	Masse in kg	Bemerkung
36	4032 80294 8	Distanzhülse	Втулка распорная	1	0,080	
37	9960 92464 4	Scheibe 26	Шайба	2		
38	9960 92432 2	Scheibe 15	Шайба	1		n.Bed.
39	9965 92070 8	Paßscheibe 27x1	Шайба установочная	1		n.Bed.
40	4221 60550 4	Lagerschild	Пластина опорная	2	0,160	
41	9933 93000 1	Sechskantschraube M8x20	Болт шестигранный	4		
42	4131 78469 3	Bügel	Тяга	1	0,320	
43	4131 78470 8	Umlenkhebel	Рычаг	1	0,230	
44	4131 78468 5	Stange	Штанга	1	0,410	
45	9933 93370 3	Sechskantschraube M10x60	Болт шестигранный	1		
46	9950 89612 6	Sechskantmutter M10	Гайка шестигранная	1		
47	9949 86311 1	Bolzen 10h11x25x20	Палец	3		
48	9963 94999 6	Splint 4x25	Шплинт	1		
49	9960 92432 2	Scheibe 15	Шайба	1		

E 303

Handbremse

Ручной тормоз

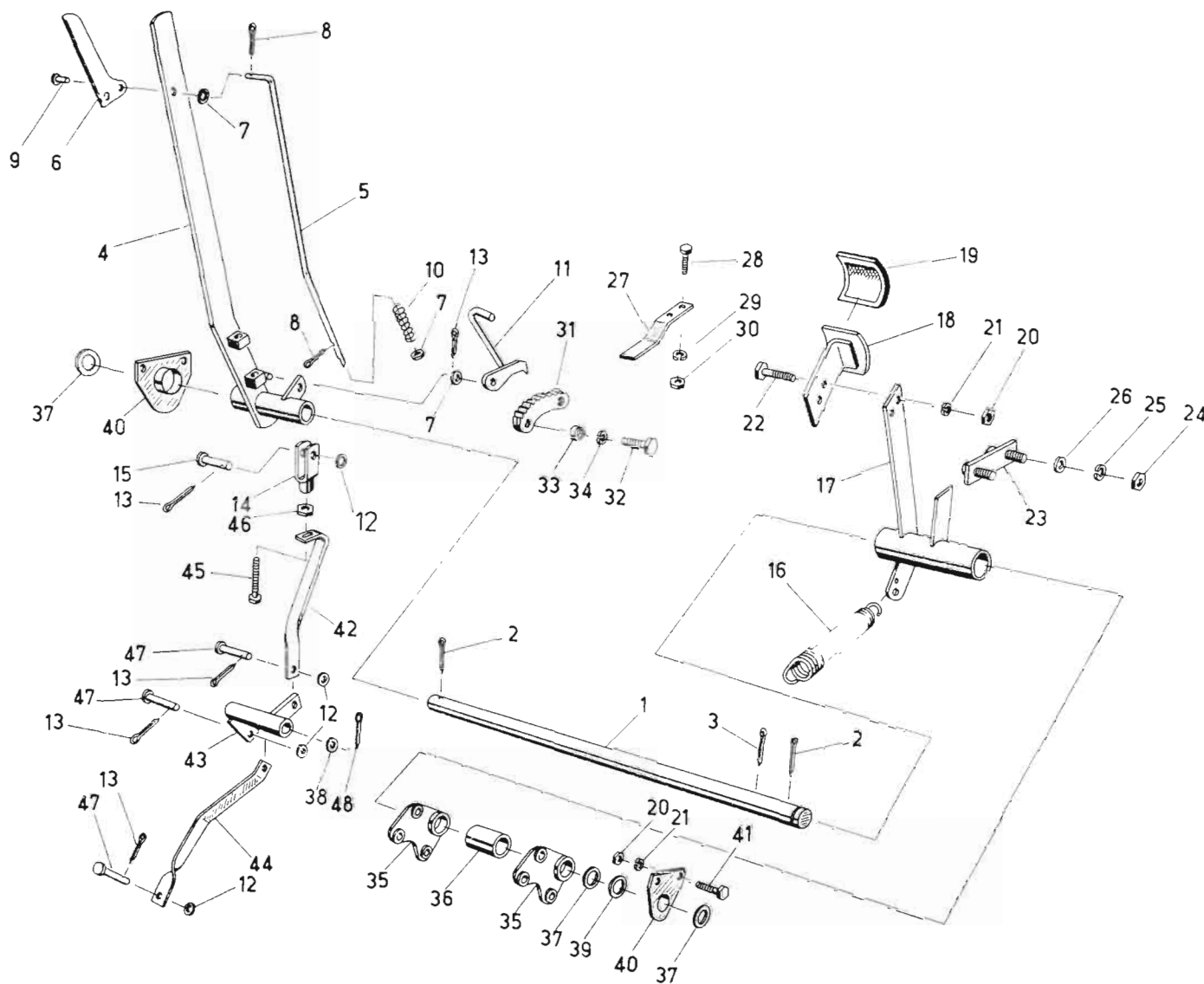
015





Bild Nr.	Ersatzteil- Bestell-Nr.	Benennung Abmessung	Наименование Размер	Stück		Masse in kg	Bemerkung
				E 307/			
				10	08		
				14	12		
				16	28		
1	4131 77221 4	Hebelwelle	Вал с рычагом	1		2,450	
2	4260 70888 3	Zahnsegment	Сегмент зубчатый	1	1		
3	4131 77213 4	Distanzhülse	Втулка распорная	2		0,020	
4	9933 93026 8	Sechskantschraube M8x35	Болт шестигранный	2			
5	9961 91097 6	Federring B8	Кольцо пружинное	2	2		
6	9950 89586 5	Sechskantmutter M8	Гайка шестигранная	2	2		
7	4131 77450 5	Verbindung	Соединение	2	2	0,200	
8	4221 60594 7	Waage	Коромысло	1	1	0,060	
9	9949 86361 8	Bolzen 10h11x30x25	Палец	1	1		
10	9963 94974 6	Splint 3,2x16	Шплинт	2	2		
11	9949 86311 1	Bolzen 10h11x25x20	Палец	1	1		
12	4221 60588 3	Zugstange	Тяга	1	1	0,210	
13	9963 94941 6	Splint 2,5x16	Шплинт	2	2		
14	9973 87987 5	Druckfeder A2x14x11,5	Пружина сжатия	1	1		
15	9960 92163 3	Scheibe 8,4	Шайба	2	2		
16	4131 77000 3	Griff	Рукоятка	1	1		
17	9971 89939 0	Halbrundniet 6x20	Заклепка с полукруглой головкой	1	1		
18	4131 78415 4	Hebelwelle	Вал с рычагом		1	2,540	
19	4131 78416 2	Distanzhülse	Втулка распорная		1	0,070	
20	9932 93047 8	Sechskantschraube M8x60	Болт шестигранный		2		

E 303

Schalthebel,  
Schaltgestänge

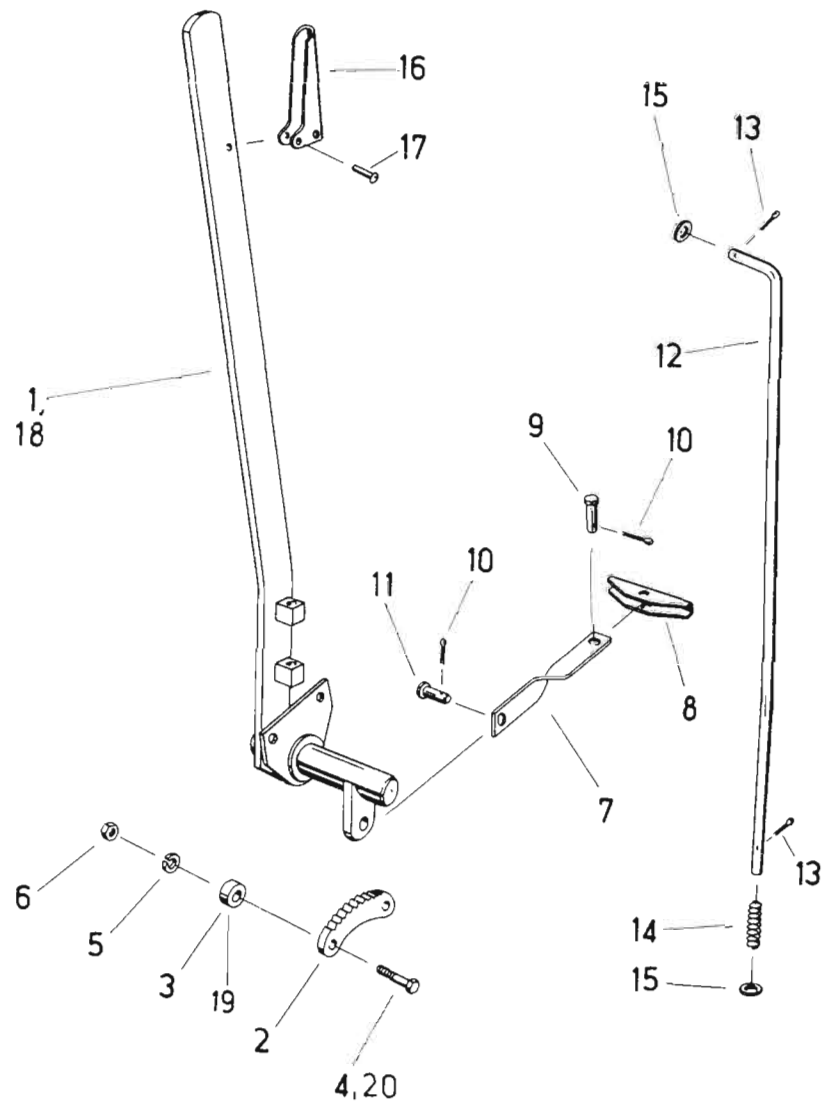
Рычаг переключения, система  
рычагов переключения передач

016



Bild Nr.	Ersatzteil- Bestell-Nr.	Benennung Abmessung	Наименование Размер	Stück	Masse in kg	Bemerkung
1	4131 78630 8	Schalthebel	Рычаг переключения	1	2,600	k
2	4247 04756 4	Schaltknopf	Рукоятка	1		(S)
2	4240 02275 5	Schaltknopf	Рукоятка	1		
3	9950 89659 3	Sechskantmutter BM12	Гайка шестигранная	3		
4	9933 93000 1	Sechskantschraube M8x20	Болт шестигранный	2		
5	9961 92167 3	Scheibe 9,5	Шайба	2		
6	4131 78945 6	Balg	Сильфон	1	0,300	
7	4131 78634 0	Bügel	Скоба	1		
8	9973 88021 7	Druckfeder C2x22x11,5	Пружина сжатия	1		
9	9960 92235 3	Scheibe 17	Шайба	1		
10	4131 78633 2	Bolzen	Палец	1	0,200	
11	9963 94998 8	Splint 4x25	Шплинт	1		
12	4131 78631 6	Schalthebel	Рычаг переключения	1	1,900	
13	4131 78632 4	Schaltrohr	Трубка рычага переключения	1	0,380	
14	9971 89963 0	Halbrundniet 8x18	Заклепка с полукруглой головкой	1		
15	4131 78635 7	Hebel	Рычаг	1	0,064	
16	9971 89962 2	Halbrundniet 8x34	Заклепка с полукруглой головкой	1		
17	4131 77629 1	Konsol	Консоль	1		r
18	4131 77628 3	Konsol	Консоль	1	1,080	l
19	9932 93189 7	Sechskantschraube M12x30	Болт шестигранный	4		
20	9961 91120 4	Federring B12	Кольцо пружинное	5		
21	9950 89631 0	Sechskantschraube M12	Болт шестигранный	5		
22	9950 89668 1	Sechskantmutter M14x1,5	Гайка шестигранная	3		
23	9961 91132 5	Federring B14	Кольцо пружинное	3		
24	9960 92432 2	Scheibe 15	Шайба	3		
25	9910 95736 4	Winkelgelenk	Шарнир угловой	3		
26	9950 89669 8	Sechskantmutter M14x1,5	Гайка шестигранная	4		
27	4131 77234 3	Stößel	Толкатель	1	0,340	
28	4131 77631 4	Dichtung	Прокладка	2	0,006	
29	9902 89020 8	Rillenkugellager	Шарикоподшипник радиальный	2		
30	4131 77630 6	Dichtung	Прокладка	2		
31	4131 78628 5	Hebelkörper	Корпус рычага	1	3,950	
32	9931 93315 1	Sechskantpaßschraube M16K6x50	Болт шестигранный призонный	1		
33	9965 92044 3	Paßscheibe 18x1	Шайба установочная	1		n.Bed.
34	9950 89744 0	Sechskantmutter BM16	Гайка шестигранная	2		

E 303

Schalthebel,  
Schaltgestänge

Рычаг переключения, система  
рычагов переключения передач

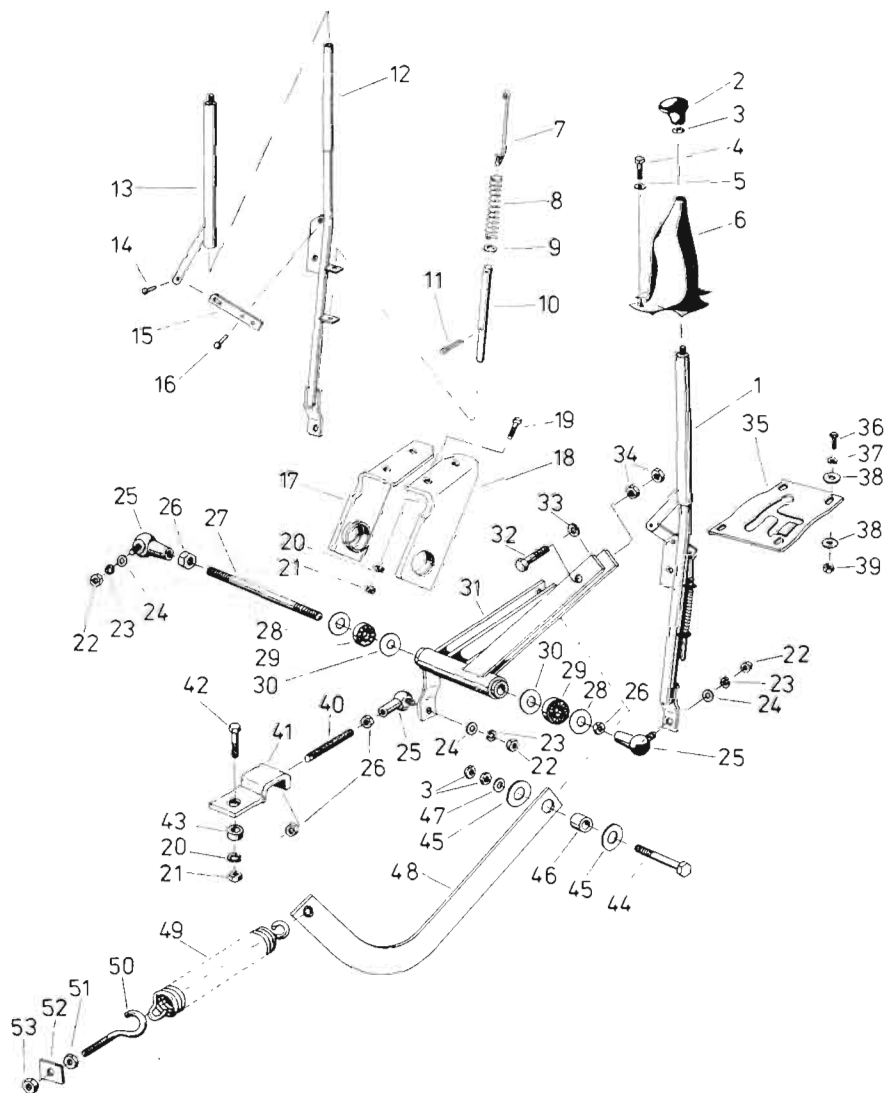
016



Bild Nr.	Ersatzteil- Bestell-Nr.	Benennung Abmessung	Наименование Размер	Stück	Masse in kg	Bemerkung
35	4131 78902 1	Kulisse	Кулиса	1	0,584	
36	9933 92997 3	Sechskantschraube M8x25	Болт шестигранный	4		
37	9961 91097 6	Federring B8	Кольцо пружинное	4		
38	9960 91983 1	Scheibe 8,4	Шайба	8		
39	9950 89586 5	Sechskantmutter M8	Гайка шестигранная	4		
40	4131 78816 6	Stift	Штифт	1	0,074	
41	4131 78817 4	Verbindung	Соединение	1	0,315	
42	9933 93217 3	Sechskantschraube M12x45	Болт шестигранный	1		
43	4131 77525 8	Buchse	Втулка	1		
44	9932 95953 7	Sechskantschraube M12x55	Болт шестигранный	1		
45	9965 92216 4	Scheibe 14x32x1	Шайба	2		
46	4131 77526 6	Buchse	Втулка	1	0,023	
47	9960 92205 6	Scheibe 13	Шайба	1		
48	4131 77520 0	Bügel	Скоба	1	2,170	
49	9974 88112 9	Zugfeder B9x45 Aa	Пружина растяжения	1		
50	9950 89711 0	Ösenschraube BM16x120	Рым-болт	1		
51	9950 89711 0	Sechskantschraube AM16	Болт шестигранный	1		
52	4131 78438 8	Platte	Пластина	1	0,036	
53	9950 89684 1	Sechskantmutter M16	Гайка шестигранная	1		

E 303

Kabine, Rahmen

Кабина водителя, рама

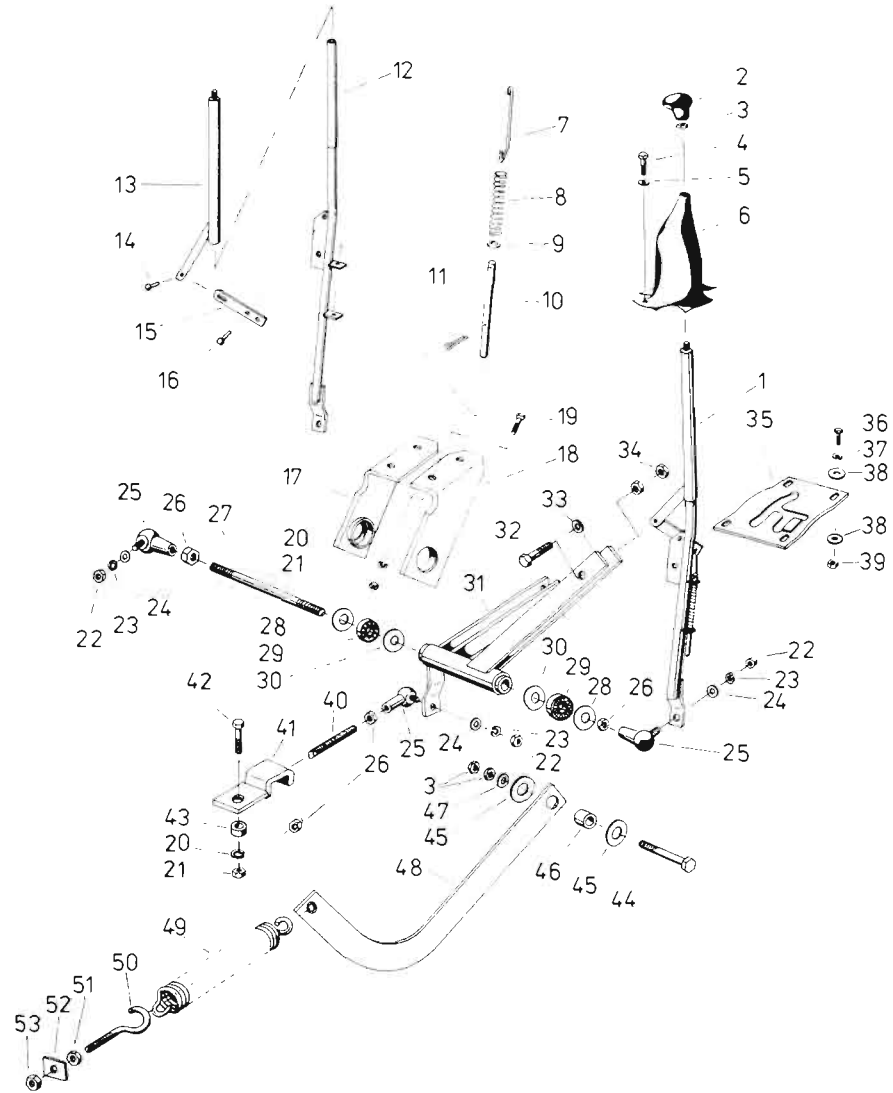
020



Bild Nr.	Ersatzteil- Bestell-Nr.	Benennung Abmessung	Наименование Размер	Stück	Masse in kg	Bemerkung
1	4135 78810 5	Rahmen	Рама	1	99,600	k
2	4135 78712 4	Tür	Дверь	1	15,500	k
3	4135 77414 0	Frontscheibe	Стекло переднее	1	11,650	
4	4135 78711 6	Heckscheibe	Стекло заднее	1	3,850	
5	4135 78712 4	Seitenscheibe	Стекло боковое	4	7,550	
6	4135 78752 2	Haltegummi	Уплотнитель	1		
7	4135 78753 0	Haltegummi	Уплотнитель	1	1,230	
8	4135 78754 7	Haltegummi	Уплотнитель	4	1,680	
9	4135 78987 0	Profil	Профиль	1		
10	9971 90014 4	Hohlniet AC4x9x12	Заклепка пустотелая	18		
12	4135 78749 1	Riegel	Задвижка	1	0,485	
13	4221 65922 8	Außentürgriff, schwarz	Ручка дверная наружная	1		
14	9967 94245 5	Steckkerbstift 4x16	Штифт просечной	2		
15	9938 92718 8	Linsenschraube BM4x8	Болт с полукруглой головкой	2		
16	9964 92147 8	Scheibe 4,3	Шайба	1		
17	9961 91987 1	Federscheibe 4	Шайба пружинная	1		
18	4228 66616 5	Rolle	Ролик	4	0,014	
19	9971 90078 6	Niet 8x30	Заклепка	4		
20	4135 77412 4	Schiene	Планка	2	0,940	
21	4135 78770 7	Buchse	Втулка	14	0,021	
22	9932 93032 4	Sechskantschraube M8x40	Болт шестигранный	14		
23	9961 91996 8	Federscheibe 8	Шайба пружинная	14		
24	9960 92167 3	Scheibe A9,5	Шайба	24		
25	4135 79194 5	Gummileiste	Планка резиновая	2	0,350	
26	4135 80651 0	Gummileiste	Планка резиновая	2	0,590	
27	4135 78762 7	Belag	Настил	1		
28	4135 78761 0	Matte	Мат	2		
29	4135 78760 2	Polytexmatte	Мат из политекса	2		
30	4136 77516 5	Lasche	Серьга	8	0,067	
31	9933 93000 1	Sechskantschraube M8x20	Болт шестигранный	4		
32	9950 89588 1	Sechskantmutter M8	Гайка шестигранная	6		
33	9961 91097 6	Federring B8	Кольцо пружинное	4		
34	9019 88338 7	Rückblickspegel B10	Зеркало заднего обзора	2		
35	9933 92997 3	Sechskantschraube M8x25	Болт шестигранный	2		
36	4135 80681 6	Spiegelhalter	Державка зеркала	2		

E 303

Kabine, Rahmen

Кабина водителя, рама

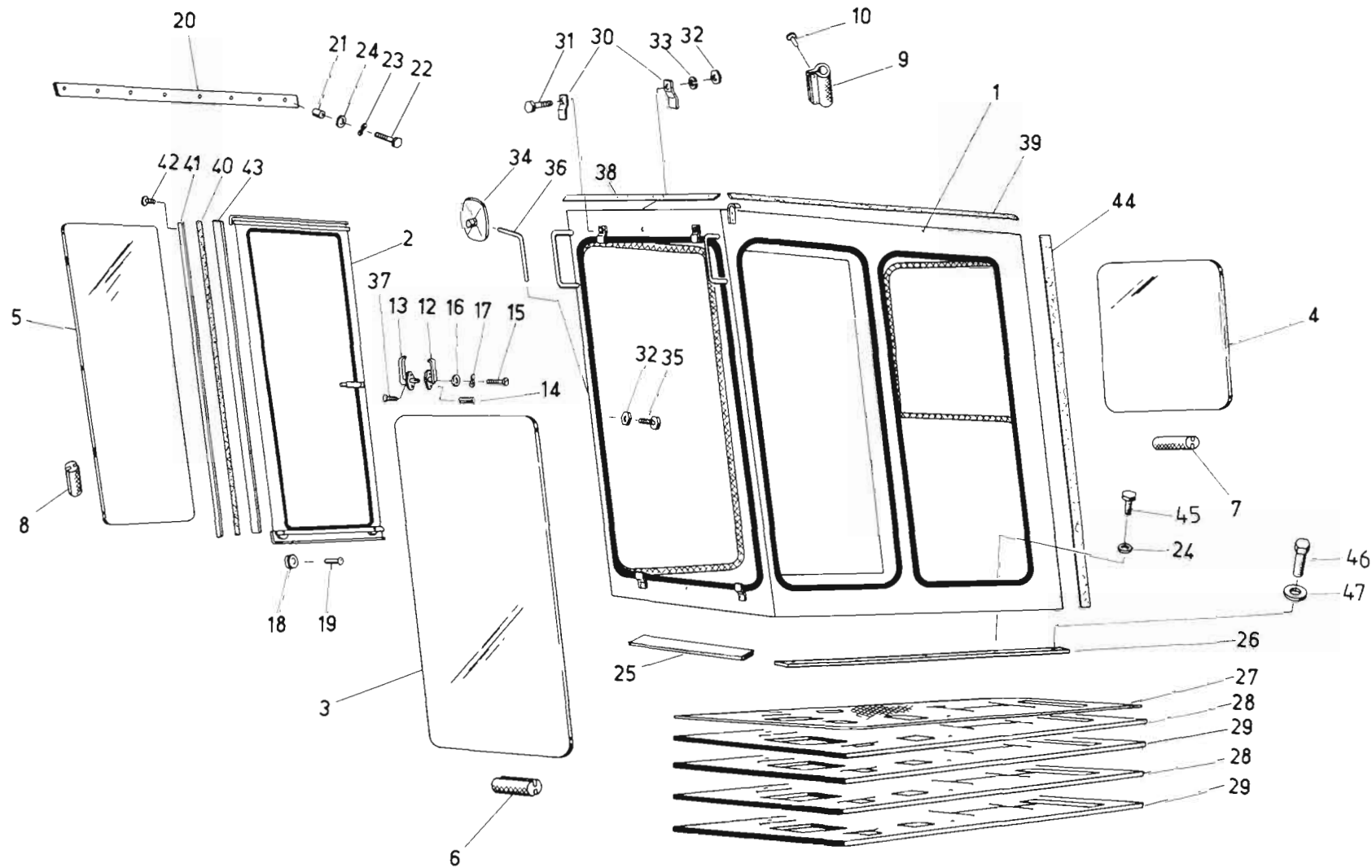
020





Bild Nr.	Ersatzteil- Bestell-Nr.	Benennung Abmessung	Наименование Размер	Stück	Masse in kg	Bemerkung
37	9941 93487 4	Senkschraube BM5x35	Болт с потайной головкой	2		
38	4135 79081 5	Abdichtung	Уплотнитель	2		
39	4135 79082 3	Abdichtung	Уплотнитель	2		
40	4135 78750 6	Dichtgummi	Уплотнитель	1		
41	4135 77658 5	Winkel	Уголок	1	0,405	
42	9937 93925 6	Zylinderblechschraube B6,3x16	Болт с цилиндрической головкой для листового металла	7		
43	4135 78751 4	Dichtblech	Планка уплотнительная	1	1,300	
44	4135 78755 5	Streifen	Уплотнитель	1		
45	9933 93018 8	Sechskantschraube M8x30	Болт шестигранный	10		
46	9933 93191 0	Sechskantschraube M12x30	Болт шестигранный	4		
47	9960 92201 1	Scheibe 13	Шайба	4		

E 303

Kabinendach

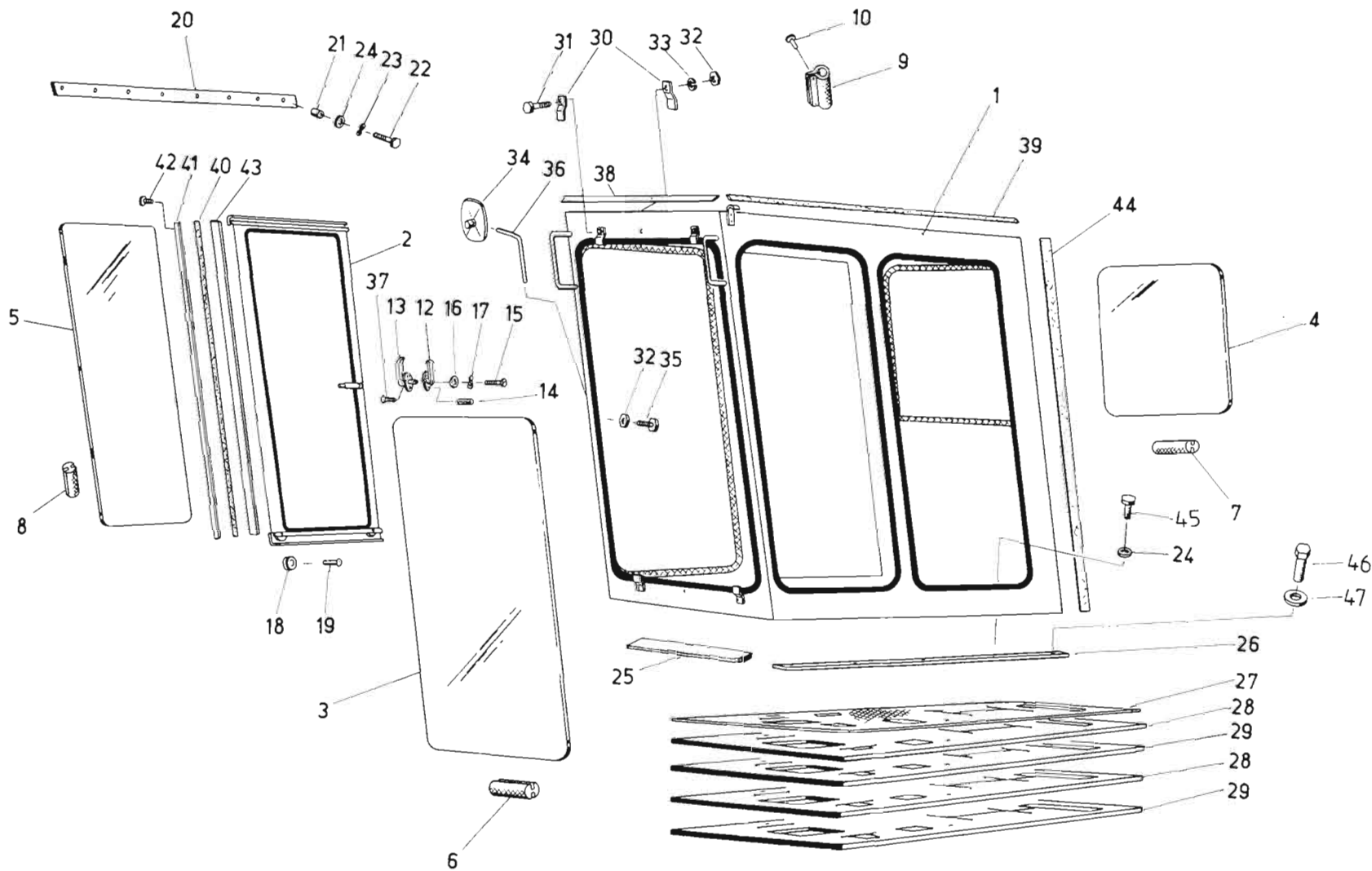
Крыша кабины

021



Bild Nr.	Ersatzteil- Bestell-Nr.	Benennung Abmessung	Наименование Размер	Stück	Masse in kg	Bemerkung
1	4135 78757 1	Dach	Крыша	1	30,600	
2	4228 66562 1	Schieber	Задвижка	2		
3	9939 92762 8	Linsenschraube M6x4	Болт с полукруглой головкой	8		
4	4135 77429 4	Filter	Фильтр	2	1,050	
5	4135 79135 3	Hebel	Рычаг	6		
6	4228 66641 3	Zughaken	Крюк	1		
7	9973 87971 3	Druckfeder A1,8x12x11,5	Пружина сжатия	6		
8	9960 92163 3	Scheibe 8,4	Шайба	6		
9	9963 94942 4	Splint 2x16	Шплинт	6		
11	4135 77430 0	Filter	Фильтр	1	0,672	
12	4228 66595 1	Klaue	Прихват	6		
13	9938 92720 2	Linsenschraube BM6x20	Болт с полукруглой головкой	6		
14	9961 91992 7	Federscheibe 6	Шайба пружинная	6		
15	9910 88386 0	Kugelgriff B25	Рукоятка сферическая	1		a
16	9972 87693 7	Kabeltülle A10x1,5	Насадка кабеля	4		
17	4135 77431 7	Blende	Козырек	1	3,820	l
18	4135 77423 7	Blende	Козырек	1	3,820	r
19	4135 77424 5	Blende	Козырек	1	2,310	
20	9973 87967 4	Druckfeder A1,4x10x11,5	Пружина сжатия	1		
21	9960 92155 3	Scheibe 6,4	Шайба	1		
22	9950 89571 1	Sechskantmutter M6	Гайка шестигранная	2		
23	9933 92986 0	Sechskantschraube M8x16	Болт шестигранный	14		
24	9960 92175 4	Scheibe 9,5	Шайба	17		
25	9950 89588 1	Sechskantmutter M8	Гайка шестигранная	3		

E 303

Lärmschutzauskleidung

Обшивка шумоглушения

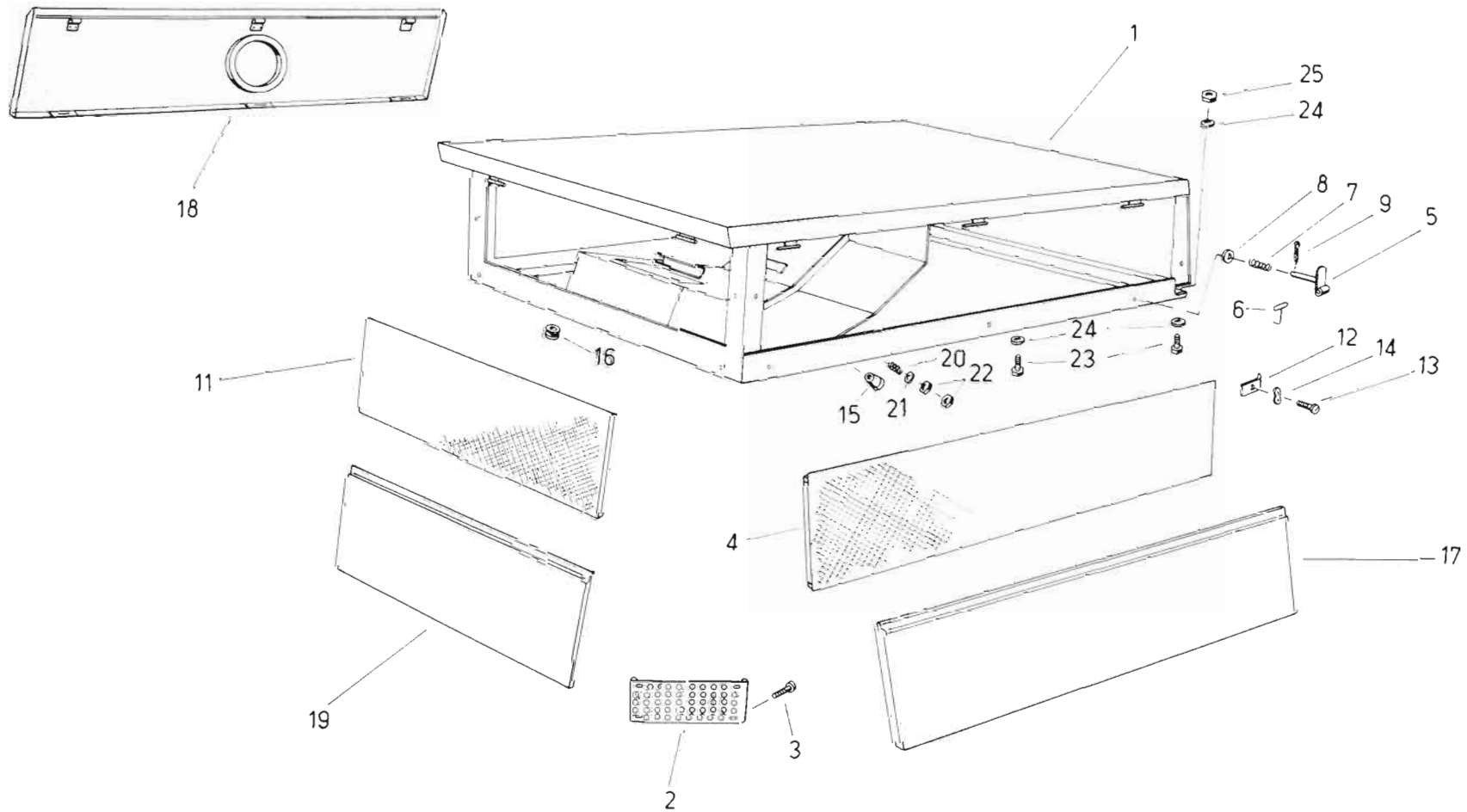
022



Bild Nr.	Ersatzteil- Bestell-Nr.	Benennung Abmessung	Наименование Размер	Stück	Masse in kg	Bemerkung
1	4135 78819 5	Dachabsorber	Абсорбер крыши	1	4,370	
2	4136 77498 4	Matte	Мат	3		
3	4136 77489 6	Matte	Мат	6		
4	4135 78820 1	Absorber	Абсорбер	1	0,810	
5	4136 77491 0	Matte	Мат	3		
6	4135 78763 5	Absorber	Абсорбер	1	0,630	l
7	4135 78764 3	Matte	Мат	3		l
8	4135 78765 1	Absorber	Абсорбер	1	0,400	r
9	4135 78766 8	Matte	Мат	3		r
10	4135 78821 8	Seitenabsorber	Абсорбер боковой	1	1,020	l
11	4136 77496 8	Matte	Мат	3		
12	4135 78822 6	Seitenabsorber	Абсорбер боковой	1	0,410	r
13	4136 77515 7	Matte	Мат	3		
14	4135 78823 4	Absorber	Абсорбер	1	0,590	
15	4136 77471 8	Matte	Мат	4		
16	4135 78824 2	Absorber	Абсорбер	1	0,280	
17	4136 77473 4	Matte	Мат	4		
18	4135 78767 6	Absorber	Абсорбер	1	2,710	
19	4135 78768 4	Matte	Мат	3		
20	9933 93000 1	Sechskantschraube M8x20	Болт шестигранный	15		
21	9961 91097 6	Federring B8	Кольцо пружинное	15		
22	9961 92167 3	Scheibe A9,5	Шайба	15		
21	9937 93912 7	Zylinderblechschraube B6,3x13	Болт цилиндрический для листового металла	5		
24	9961 91084 7	Federring B6	Кольцо пружинное	5		
25	9961 92160 8	Scheibe A7	Шайба	5		
26	4135 79205 4	Matte	Мат	2		l
27	4135 79206 2	Matte	Мат	2		r

E 303

Geländer, Schutzdach

Поручни, навес

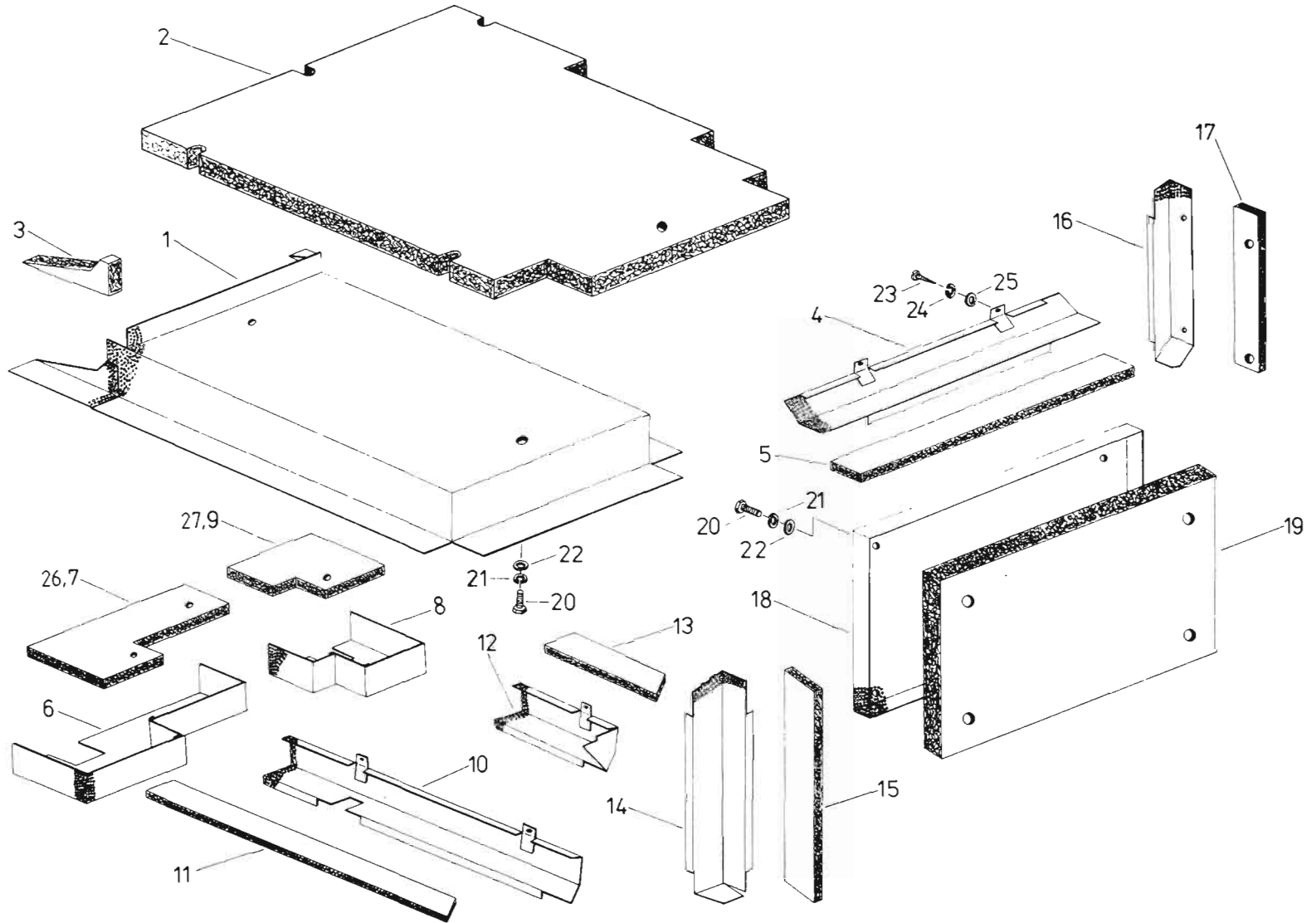
023



Bild Nr.	Ersatzteil- Bestell-Nr.	Benennung Abmessung	Наименование Размер	Stück	Masse in kg	Bemerkung
1	4137 77397 4	Geländer	Поручни	1	26,000	
2	9933 93026 8	Sechskantschraube M8x35	Болт шестигранный	5		
3	9960 92175 4	Scheibe 9,5	Шайба	5		
4	9961 91097 6	Federring B8	Кольцо пружинное	13		
5	4135 80681 6	Spiegelhalter	Державка зеркала	2	0,140	
6	9933 92997 3	Sechskantschraube M8x25	Болт шестигранный	6		
7	9950 89588 1	Sechskantmutter M8	Гайка шестигранная	10		
8	9019 89336 2	Spiegelkopf	Головка зеркала	2		
9	9932 93037 3	Sechskantschraube M8x45	Болт шестигранный	4	5,500	
10	4131 77378 7	Dach	Крыша	1	0,110	
11	4137 78784 2	Winkel	Уголок	4		
12	9961 92167 3	Scheibe A9,5	Шайба	4		

E 303

Kabinenheizung

Отопление кабины

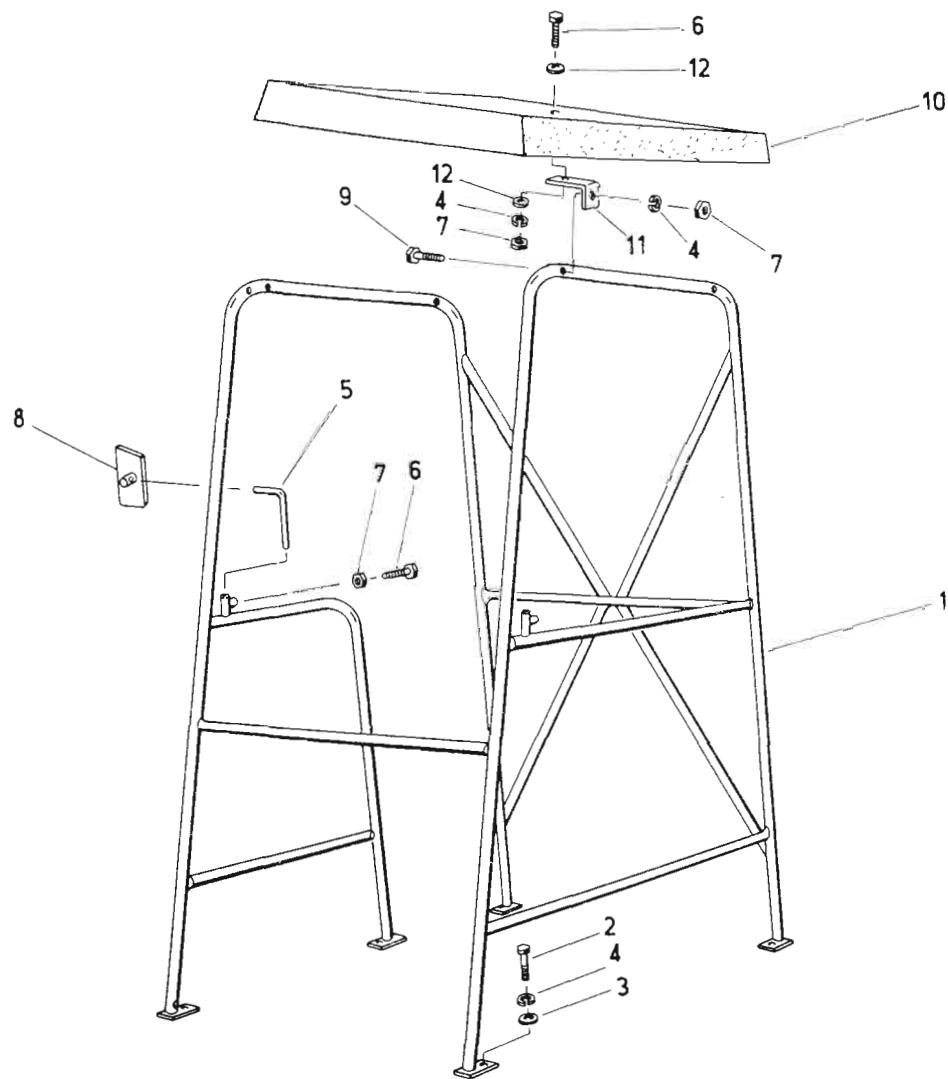
024





Bild Nr.	Ersatzteil-Bestell-Nr.	Benennung Abmessung	Наименование Размер	Stück	Masse in kg	Bemerkung
1	4140 75202 5	Lüfter (12 V)	Вентилятор	1	1,400	k
2	4140 75203 3	Lüfter mit Befestigungselement (12 V)	Вентилятор с элементами крепления	1	0,750	k
3	4140 75204 1	Lüfterrad	Крыльчатка	1	0,040	
4	4140 75205 8	Elektromotor	Электромотор	1	0,500	
5	4140 75206 6	Wärmeaustauscher	Теплообменник	1	0,875	
6	4140 75207 4	Abdichtung	Уплотнение	2	0,002	
7	4140 75106 5	Rahmen	Рама	1	0,875	
8	9933 92997 3	Sechskantschraube M8x25	Болт шестигранный	4		
9	9960 91983 1	Scheibe 8,4	Шайба	5		
10	9961 91097 6	Federring B8	Кольцо пружинное	5		
11	9950 89588 1	Sechskantmutter M8	Гайка шестигранная	5		
12	4140 75107 3	Schutz	Щит	1	0,558	
13	4137 79064 5	Regulierhahn	Кран регулировочный	1		
14	4031 83131 8	Entleerungsventil	Вентиль спускной	2	0,335	k
15	4140 75114 5	Schlauchleitung	Шлангопровод	4	0,268	
16	4240 75119 4	Heizkörper W 31/12 V	Батарея	1		
17	9972 87692 0	Kabeltülle A4x2,5	Насадка кабеля	1		
18	9019 87721 0	Schmelzeinsatz A4	Вставка плавкая	1		gn
19	9923 92538 5	Schlauchschelle A21/24	Хомутик	9		
20	4137 79062 0	Einschraubstück	Вертка	1	0,080	
21	4031 83137 5	Ringstück	Штуцер кольцевой	1	0,110	k
22	9946 92741 1	Hohlschraube A18	Болт пустотелый	1		
23	9970 90901 6	Dichtring A22x27	Кольцо уплотнительное	2		
24	4137 79063 7	Stutzen	Штуцер	1	0,012	
25	4137 79059 8	Kabel	Кабель	1		
26	4137 79060 4	Kabel	Кабель	1		
27	4137 79061 2	Kabel	Кабель	1		
28	9019 87504 0	Schubschalter HB3	Выключатель	1		
29	9910 95312 7	Schlauchbinder D9x200	Лента фиксирующая	2		

E 303

Stirnradwendegetriebe,  
Kupplung TF 250-300

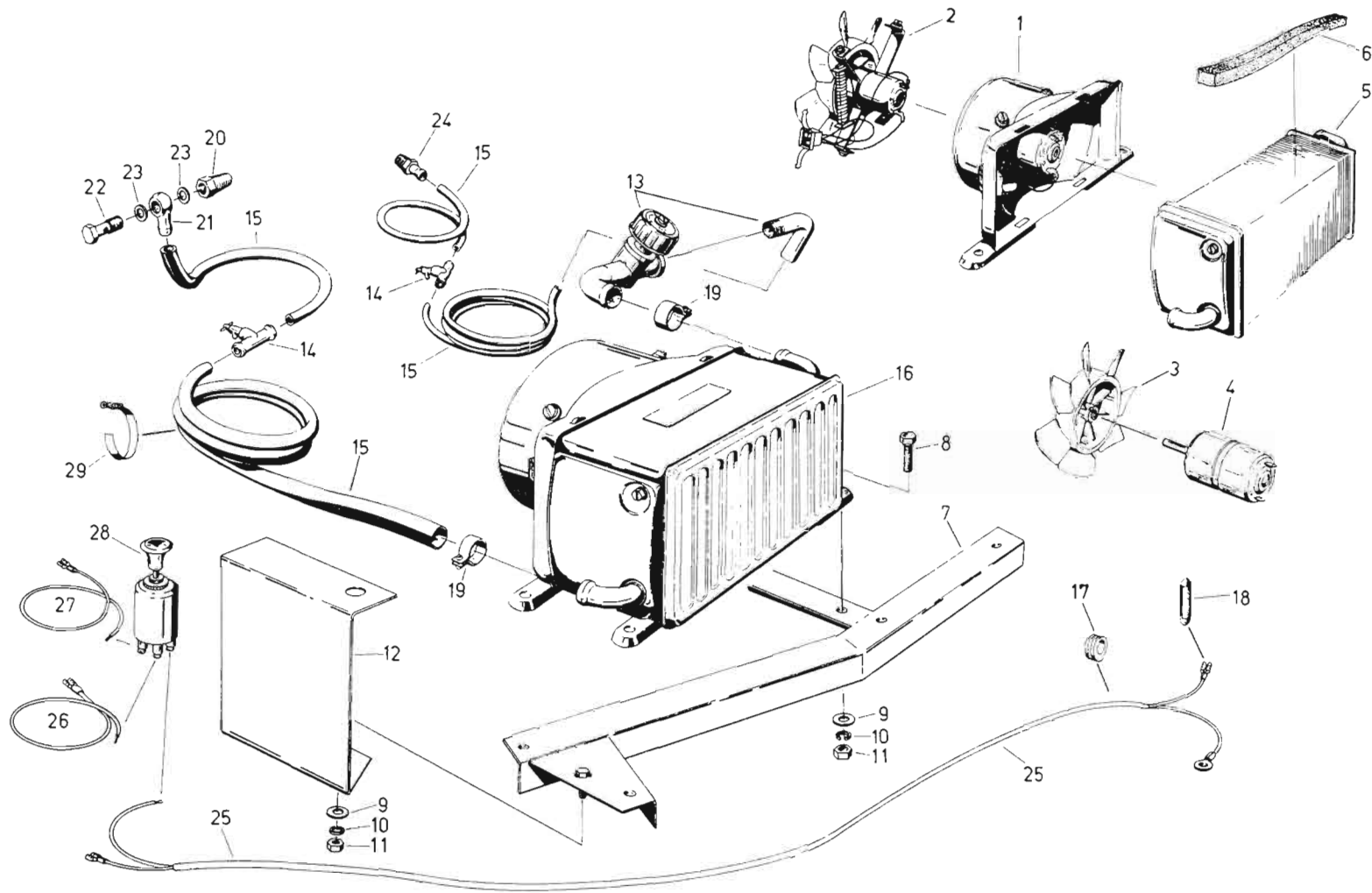
Передатка цилиндрическая  
реверсивная, муфта TF 250-300

027



Bild Nr.	Ersatzteil- Bestell-Nr.	Benennung Abmessung	Наименование Размер	Stück	Masse in kg	Bemerkung
1	4140 75498 4	Stirnradwendegetriebe	Передача цилиндрическая реверсивная	1	250,000	
2	4140 75041 7	Gehäuse	Корпус	1	16,000	
3	9937 93853 6	Zylinderschraube M8x25	Болт цилиндрический	4		
4	9961 91097 6	Federring B8	Кольцо пружинное	14		
5	9933 93065 3	Sechskantschraube M8x50	Болт шестигранный	2		
6	9933 93026 8	Sechskantschraube M8x35	Болт шестигранный	26		
7	9950 89589 8	Sechskantmutter M8	Гайка шестигранная	14		
8	9961 92006 1	Federscheibe 8	Шайба пружинная	26		
9	9967 94465 8	Zylinderstift 10m6x32	Штифт цилиндрический	3		
10	9946 93699 2	Verschlußschraube BM26x1,5	Пробка резьбовая с фильтром	1		
11	9970 90221 7	Dichtring A26x32	Кольцо уплотнительное	1		
12	4131 78785 6	Schaft	Стержень	1		
13	9933 95795 2	Sechskantschraube M10x20	Болт шестигранный	1		
14	9970 90810 3	Dichtring A10x16	Кольцо уплотнительное	1		
15	4221 65171 0	Deckel	Крышка	2	0,125	
16	9933 92920 0	Sechskantschraube M6x12	Болт шестигранный	4		
17	9933 95950 3	Sechskantschraube M10x22	Болт шестигранный	12		
18	9920 92550 7	Kegelschmierkopf A8	Масленка коническая	2		
19	4131 78044 8	Hebel	Рычаг	1	0,690	
20	4131 78046 4	Schalthebel	Рычаг переключения	1	0,195	
21	4140 75052 1	Schaltwelle	Вал	1	0,880	
22	4131 78049 7	Deckel	Крышка	1	1,000	
23	9967 94437 7	Zylinderstift 5m6x20	Штифт цилиндрический	2		
24	9910 86957 3	Verschlußdeckel 20	Крышка	1		
25	9926 86688 5	Buchse	Втулка	2		
26	9960 92340 1	Scheibe 21	Шайба	4		
27	4240 03536 6	Kurbelkeil	Шпонка кривошипа	3		
28	4240 03537 4	Unterlegscheibe	Прокладка	3		
29	9950 89571 1	Sechskantmutter M6	Гайка шестигранная	3		
30	9902 89038 6	Rillenkugellager	Шарикоподшипник радиальный	2		
31	9960 92198 9	Scheibe 13	Шайба	6		
32	9933 93202 8	Sechskantschraube M12x35	Болт шестигранный	2		
33	9950 89639 2	Sechskantmutter M12	Гайка шестигранная	14		
34	4131 77990 3	Hebel	Рычаг	1	1,600	l
35	4131 77999 3	Hebel	Рычаг	1	1,500	r

E 303

Stirnradwendegetriebe,  
Kupplung TF 250-300

Передача цилиндрическая  
реверсивная. муфта TF 250-300

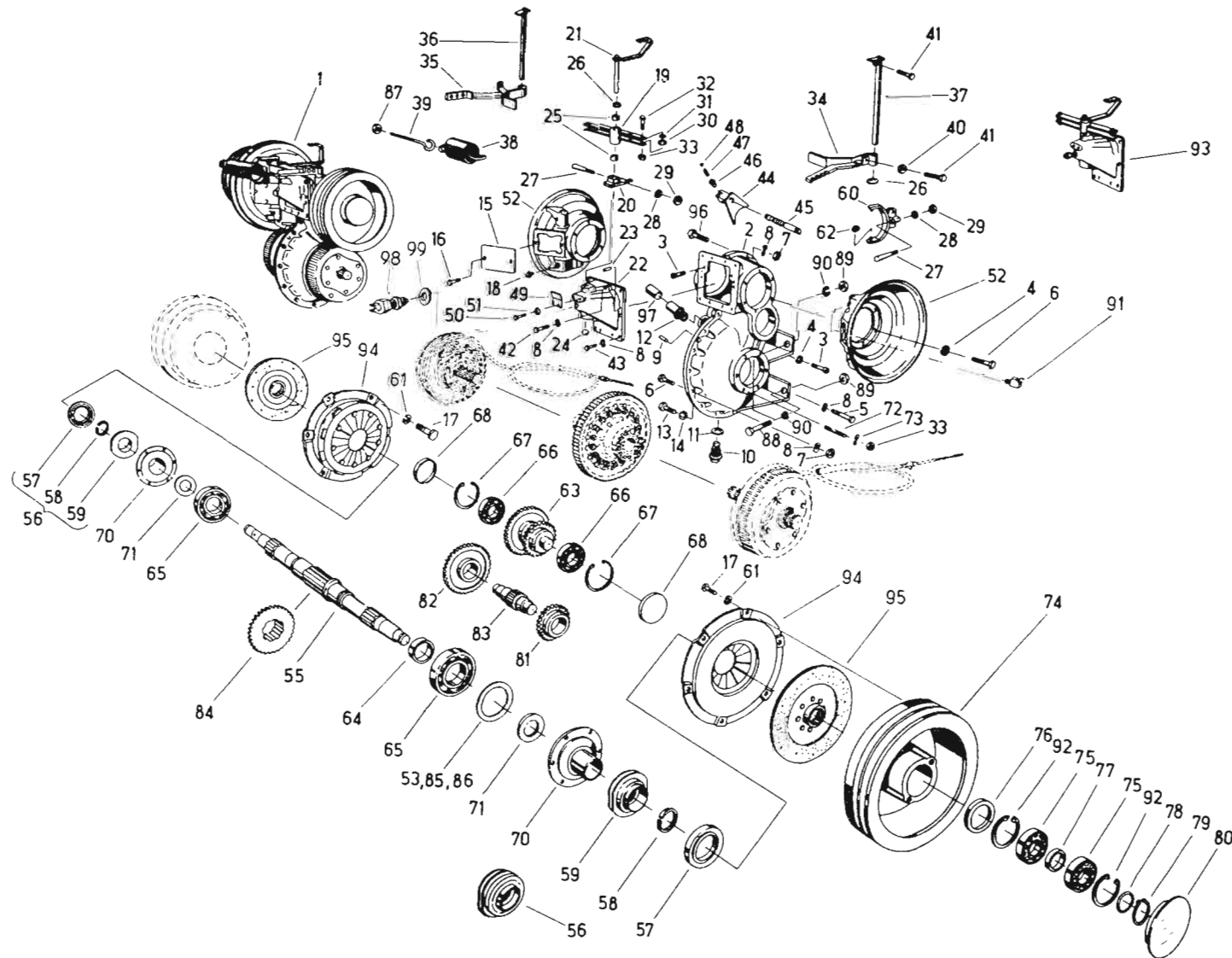
027



Bild Nr.	Ersatzteil-Bestell-Nr.	Benennung Abmessung	Наименование Размер	Stück	Masse in kg	Bemerkung
36	4131 77995 2	Schaltstange	Штанга переключения	1	0,840	
37	4131 77987 2	Schaltstange	Штанга переключения	1	0,840	
38	9974 88222 6	Zugfeder B6,3x55x25	Пружина растяжения	1		
39	9953 92861 4	Ösenschraube BM10x120	Рым-болт	1		
40	9950 89589 8	Sechskantmutter M8	Гайка шестигранная	2		
41	9933 93033 1	Sechskantschraube M8x40	Болт шестигранный	4		
42	9933 95867 2	Sechskantschraube M8x45	Болт шестигранный	2		
43	9933 95821 9	Sechskantschraube M8x25	Болт шестигранный	8		
44	4131 77894 8	Schaltgabel	Вилка переключения	1	0,495	
45	4131 78030 2	Schaltachse	Ось переключения	1	0,280	
46	4131 78029 6	Hülse	Втулка	1	0,020	
47	9973 88030 5	Druckfeder C1,6x11x11,5	Пружина сжатия	1		
48	9903 88665 3	Kugel	Шарик	1		
49	4131 78032 7	Anschlag	Упор	2	0,100	
50	9933 95793 6	Sechskantschraube M8x20	Болт шестигранный	2		
51	9960 96204 7	Scheibe 10,5	Шайба	2		
52	4221 65130 0	Kupplungsgehäuse	Корпус муфты	2	2,570	
53	4805 50717 7	Paßscheibe	Шайба установочная	1	0,003	n.Bed.
55	4131 78012 6	Welle	Вал	1	11,200	
56	4221 65143 8	Kugellagerausrücker	Отводка шарикоподшипника	2	1,330	
57	4221 65167 1	Ausrücklager	Подшипник отводки	2	0,425	
58	9910 88200 7	Filzstreifen	Полоса фетровая	2		ws
59	4221 65140 5	Ausrücker	Отводка	2	0,920	
60	4131 78004 6	Schaltgabel	Вилка переключения	2	0,520	
61	9961 91108 5	Federring B10	Кольцо пружинное	12		
62	4131 78006 2	Schaltstein	Модуль переключения	4	0,018	
63	4131 77974 3	Geradstirnradwelle	Вал шестеренчатый	1	7,020	
64	4131 78011 8	Buchse	Втулка	1	0,190	
65	9902 89099 7	Rillenkugellager	Шарикоподшипник радиальный	2		
66	9902 89091 5	Rillenkugellager	Шарикоподшипник радиальный	2		
67	9964 91785 0	Sicherungsring 90	Кольцо стопорное	2		
68	9910 86967 8	Verschlußkappe YR 5938	Колпачок	2		
70	4131 78018 3	Buchse	Втулка	2	1,500	
71	9905 87163 7	Wellendichtring D55x72x10	Уплотнение вала	2		
72	4221 65170 2	Stiftschraube	Шпилька	12	0,035	

E 303

Stirradwendegetriebe,  
Kupplung TF 250-300

Передача цилиндрическая  
реверсивная, муфта TF 250-300

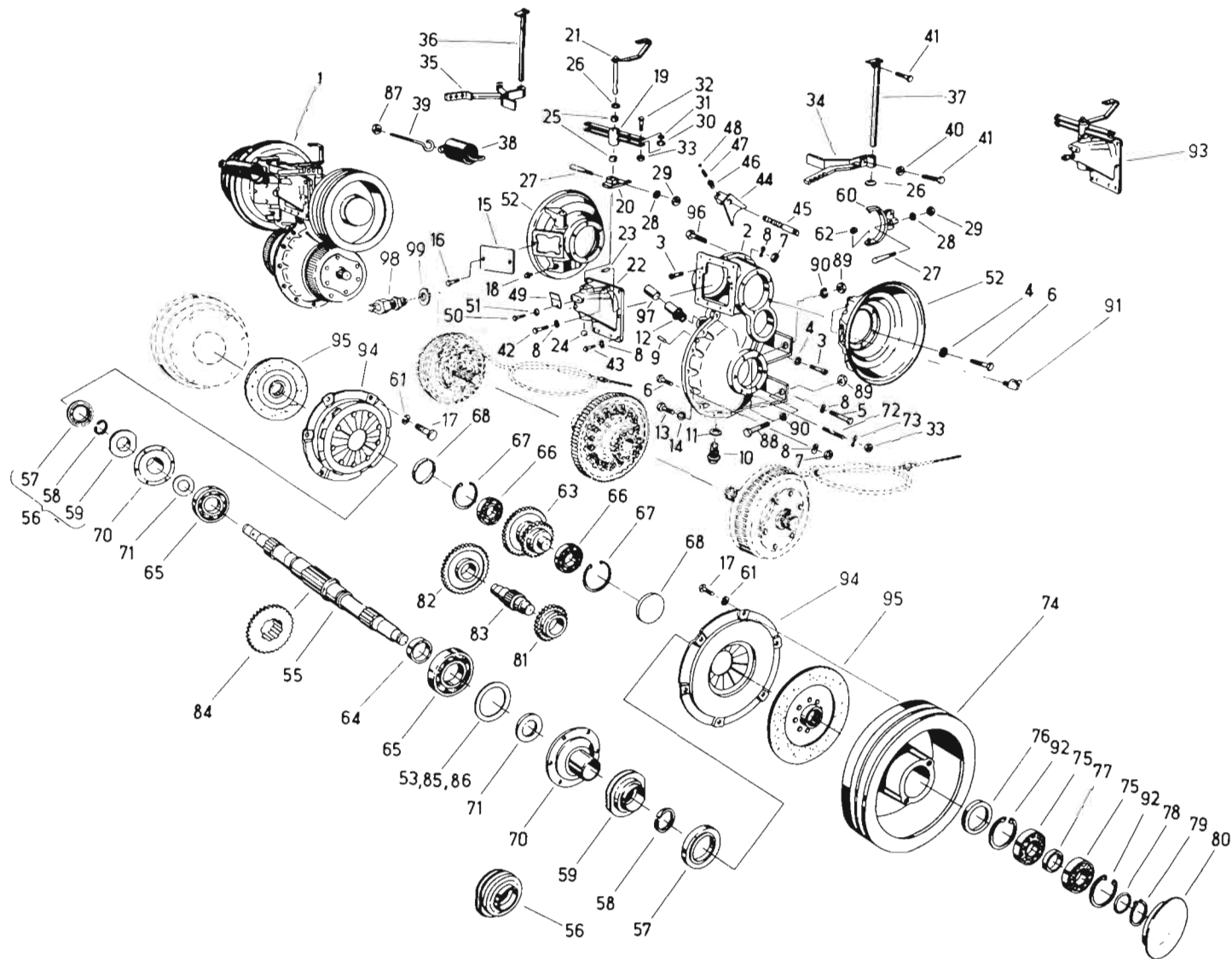
027



Bild Nr.	Ersatzteil- Bestell-Nr.	Benennung Abmessung	Наименование Размер	Stück	Masse in kg	Bemerkung
73	9961 92008 6	Federscheibe 12	Шайба пружинная	12		
74	4131 78591 8	Keilriemenscheibe	Шкив клиноременный	1	17,700	
75	9902 89090 7	Rillenkugellager	Шарикоподшипник радиальный	2		
76	9905 87203 5	Wellendichtring D40x80x7	Уплотнение вала	1	0,045	
77	4131 78592 6	Distanzring	Кольцо распорное	1	0,012	
78	4110 08713 6	Ring	Кольцо	1		
79	9964 91724 8	Sicherungsring	Кольцо стопорное	1		
80	9904 86923 3	Deckel	Крышка	1		
81	4131 78038 4	Geradstirnrad	Шестерня прямозубая	1	1,410	
82	4131 78040 7	Geradstirnrad	Шестерня прямозубая	1	2,410	
83	4131 78036 8	Geradstirnradwelle	Вал шестеренчатый	1	3,200	
84	4131 78010 1	Geradstirnrad	Шестерня прямозубая	1	2,050	
85	4805 50704 8	Paßscheibe	Шайба установочная	1	0,002	n.Bed.
86	4805 50721 6	Paßscheibe	Шайба установочная	1	0,001	n.Bed.
87	9950 89611 8	Sechskantmutter M10	Гайка шестигранная	2		
88	9932 93324 7	Sechskantschraube M16x50	Болт шестигранный	4		
89	9950 89687 4	Sechskantmutter M16	Гайка шестигранная	4		
90	9961 91146 2	Federring B16	Кольцо пружинное	4		
91	9920 92551 5	Kegelschmierkopf B8	Масленка коническая	2		
92	9964 91783 4	Sicherungsring 80	Кольцо стопорное	2		
93	4140 75045 8	Schaltung	Переключатель	1	2,800	
94	4131 78097 0	Kupplung	Муфта	2		k
95	4150 51313 0	Kupplungsscheibe 250 s	Диск муфты	2		
96	9933 93038 0	Sechskantschraube M8x45	Болт шестигранный	2		
97	4131 78786 9	Kappe	Колпак	1		
98	9019 87525 8	Drucktaster AD	Клавиша	1		
99	9970 90831 2	Dichtring A14x18	Кольцо уплотнительное	1		



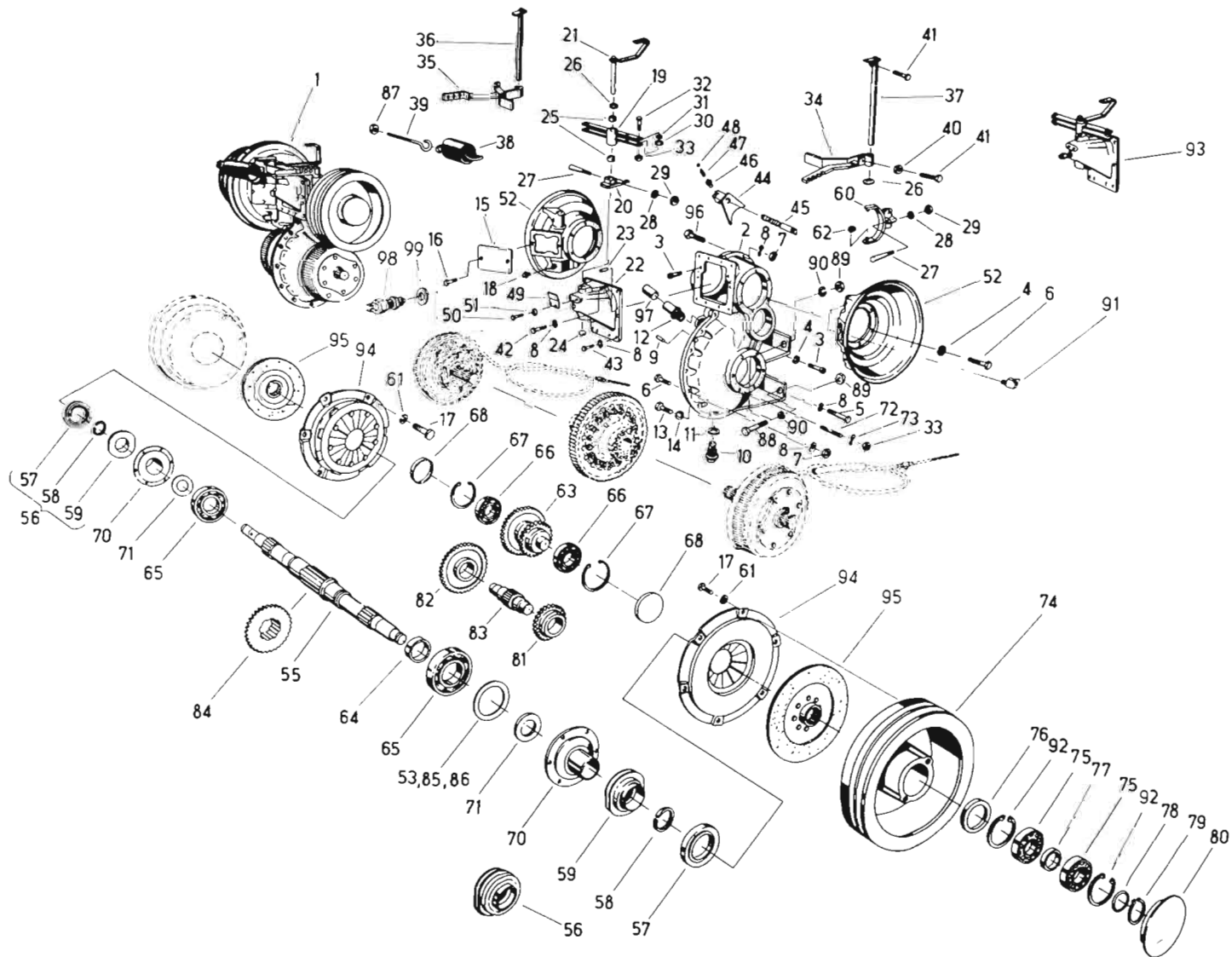

Bild Nr.	Ersatzteil-Bestell-Nr.	Benennung Abmessung	Наименование Размер	Stück	Masse in kg	Bemerkung
1	4221 65202 0	Ausgleichgetriebe	Дифференциал	1	22,000	
2	4140 75046 6	Ausgleichgetriebe	Дифференциал	1	10,100	
3	4221 65211 7	Anlaufscheibe, kugelig	Шайба упорная, сферическая	4	0,020	
4	4221 65212 5	Anlaufscheibe 3,00 mm	Шайба упорная	1	0,086	n.Bed.
5	4221 65213 3	Anlaufscheibe 3,25 mm	Шайба упорная	1	0,093	n.Bed.
6	4221 65214 1	Anlaufscheibe 3,50 mm	Шайба упорная	1	0,110	n.Bed.
7	4221 65217 4	Ausgleichradachse	Ось уравнительного колеса	2	0,610	
8	4221 65219 0	Ausgleichkegelrad 10 Z	Колесо уравнительное	4	0,345	
9	4221 65220 5	Triebwellenkegelrad 16 Z	Колесо ведущего вала	2	2,200	
10	4221 65222 1	Zylinderkerbstift	Штифт цилиндрический просечной	2	0,005	
11	4221 65223 8	Geradstirnrad 73 Z	Шестерня прямозубая	1	7,500	
12	9935 96035 2	Sechskantschraube M12x1,5x45	Болт шестигранный	8		
13	9962 92364 1	Sicherungsblech A13	Шайба стопорная	20		
14	9933 93201 1	Sechskantschraube M12x35	Болт шестигранный	12		
15	9950 89643 1	Sechskantmutter M12	Гайка шестигранная	12		
16	9902 89062 6	Rillenkugellager	Шарикоподшипник радиальный	2		
17	4221 65215 8	Anlaufscheibe 3,75 mm	Шайба упорная	1	0,107	n.Bed.
18	4221 65216 6	Anlaufscheibe 4,00 mm	Шайба упорная	1	0,115	n.Bed.
19	4221 65206 1	Anlaufscheibe 3,60 mm	Шайба упорная	1	0,103	n.Bed.
20	4221 65207 8	Anlaufscheibe 3,90 mm	Шайба упорная	1	0,112	n.Bed.
21	4221 65208 6	Anlaufscheibe 4,10 mm	Шайба упорная	1	0,118	n.Bed.
22	4221 65218 2	Anlaufscheibe 4,20 mm	Шайба упорная	1	0,121	n.Bed.

E 303

Bremse, links, rechts

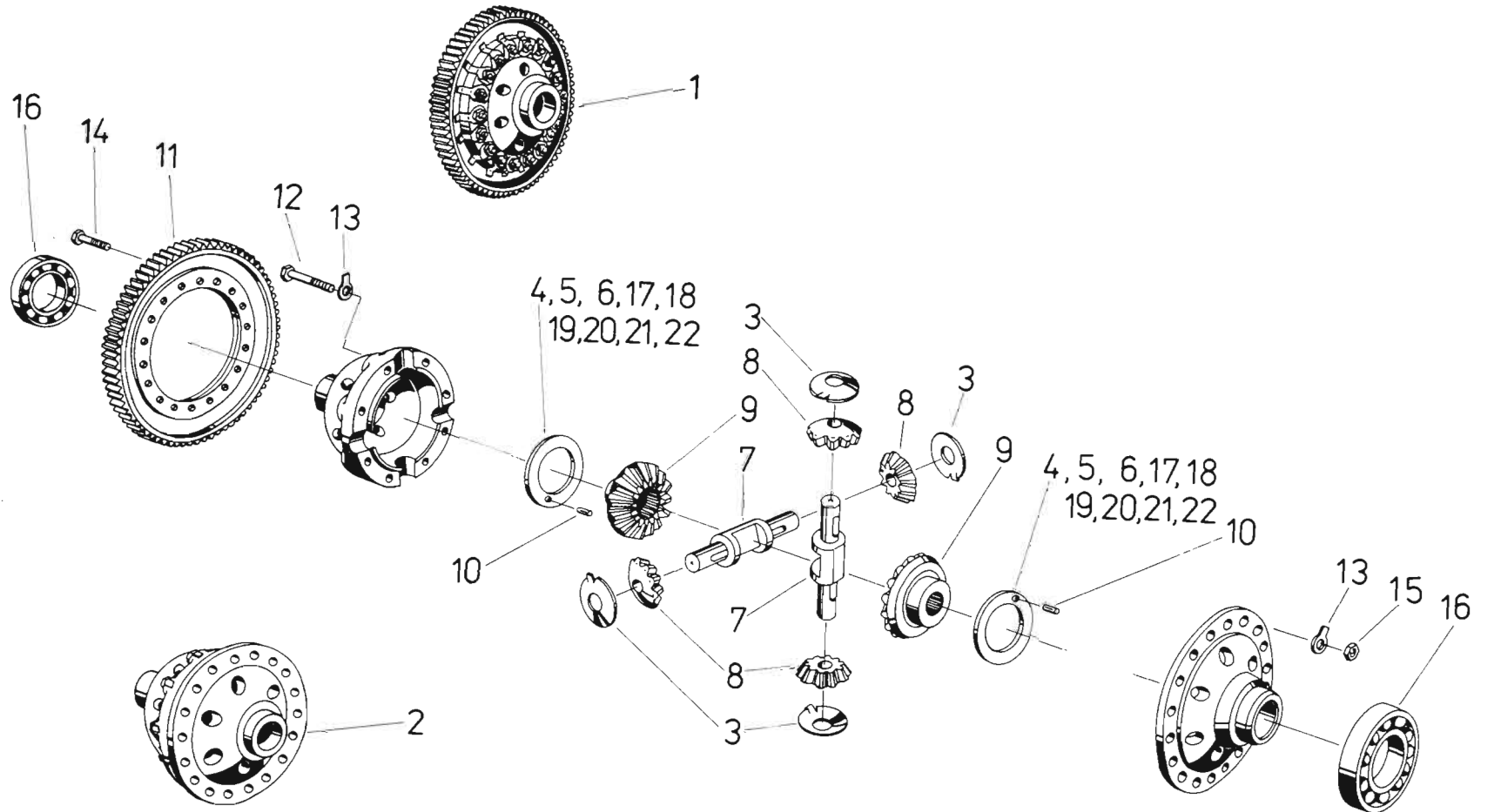
Тормоз левый, правый

029



Bild Nr.	Ersatzteil-Bestell-Nr.	Benennung Abmessung	Наименование Размер	Stück	Masse in kg	Bemerkung
1	4221 65854 0	Halteblech LR 453	Диск тормозных колодок	1	1,490	k,r
2	4221 65860 4	Bremsbacke LR 361	Колодка тормозная	2	0,600	k
3	4221 65858 1	Bremsbacke LR 464	Колодка тормозная	1	0,800	k
4	4221 65880 5	Handbremshebel LR 458	Рычаг ручного тормоза	1	0,194	k
5	4221 65875 8	Bolzen für Handbremse LR 327	Палец для ручного тормоза	2	0,025	
6	4221 65853 2	Drucksteg LR 441	Мостик прижимной	1	0,195	
7	4221 65871 7	Rückzugfeder CR 121	Пружина возвратная	4	0,006	
8	4221 65857 3	Bremsrohr LR 359	Труба тормозная	2	0,040	k
9	4221 65878 2	Ringstutzen LR 352	Штуцер кольцевой	4		
10	9946 92735 6	Hohlschraube A13	Болт пустотелый	4		
11	9970 90807 2	Dichtring A10x13,5	Кольцо уплотнительное	8		
12	4221 65874 1	Stopfen LR 314	Пробка	4		
13	4140 75490 2	Bremse, rechts	Тормоз правый	1	21,500	
14	4221 65873 3	Scheibe FR 64	Шайба	4		
15	9933 97878 0	Sechskantschraube M12x16	Болт шестигранный	2		
16	4221 65870 0	Druckfeder CR 179	Пружина сжатия	4	0,002	
17	4221 65855 7	Bremsseilzug LR 456	Канат тормозной	1	0,723	k
18	9933 92931 3	Sechskantschraube M6x16	Болт шестигранный	4		
19	9950 89571 1	Sechskantmutter M6	Гайка шестигранная	4		
20	9961 91085 5	Federring B6	Кольцо пружинное	4		
21	4221 65861 2	Radzylinder LZ 58	Цилиндр колеса	2	0,800	k
22	4140 75175 6	Entlüftungsschraube A 2	Винт для удаления воздуха	2		
23	9920 87841 0	Entlüftungskappe A66	Колпачок	2		
24	9937 93884 1	Zylinderschraube M8x20	Болт цилиндрический	16		
25	9961 91096 8	Federring B8	Кольцо пружинное	16		
26	4221 65877 4	Klemmfeder LR 345	Пружина прижимная	2		
27	4221 65879 0	Halteblech LR 353	Диск тормозных колодок	1	1,300	k,l
28	4221 65859 8	Bremsbacke LR 364	Колодка тормозная	1	0,800	k
29	4221 65852 4	Handbremshebel LR 358	Рычаг ручного тормоза	1	0,194	k
30	4221 65876 6	Drucksteg LR 341	Мостик прижимной	1	0,195	
31	4221 65856 5	Bremsseilzug LR 356	Канат тормозной	1	0,723	k
32	4221 65864 5	Gehäuse LZ 45	Корпус	4	0,500	
33	4221 65865 3	Kolben LZ 46	Поршень	8	0,100	
34	4221 65889 5	Außenlippenring UNA32x20x6,8	Манжета с кромкой	8	0,001	
35	4221 65866 1	Abstützkappe LZ 47	Колпачок опорный	4		

E 303

Bremse, links, rechts

Тормоз левый, правый

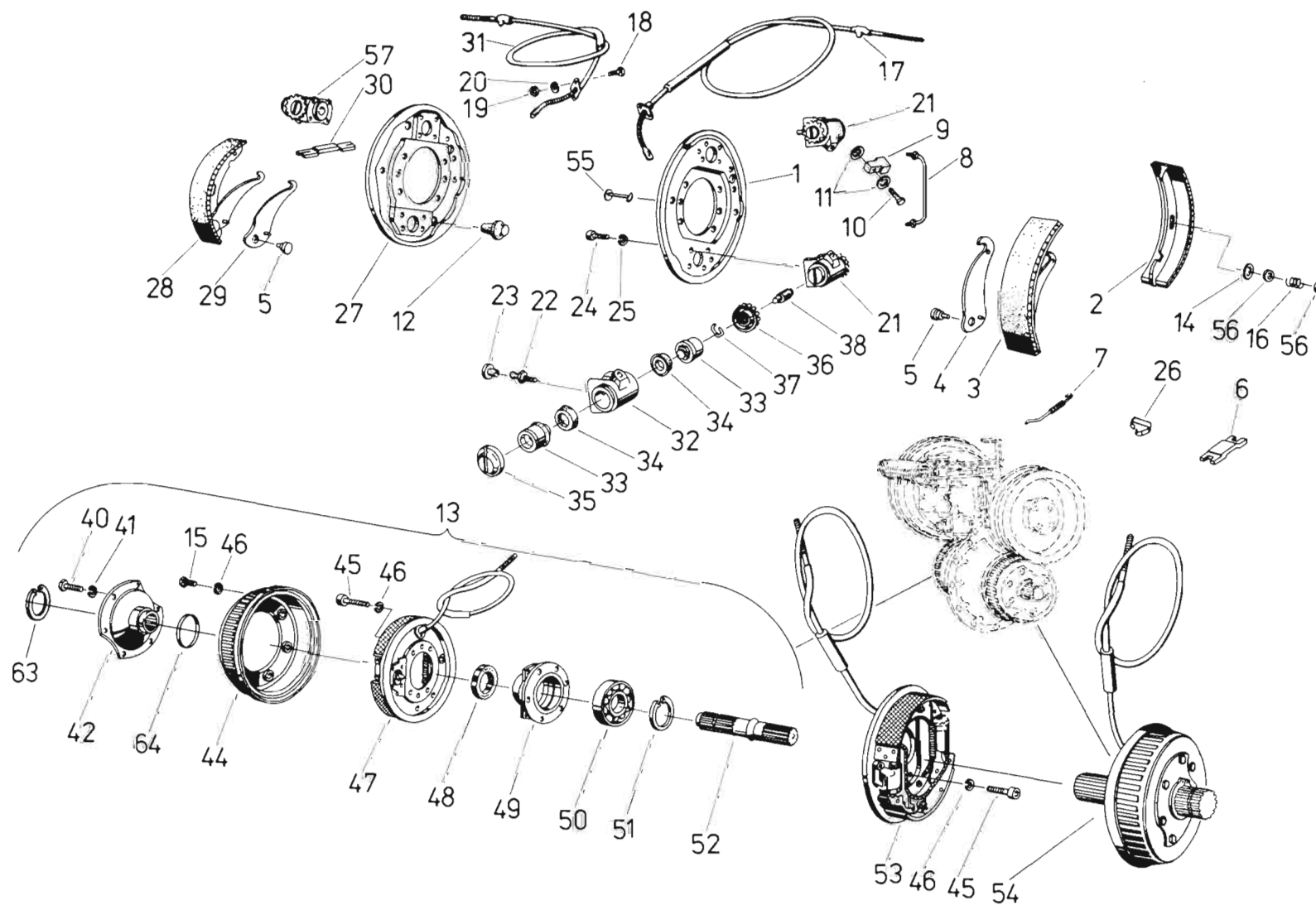
029



Bild Nr.	Ersatzteil- Bestell-Nr.	Benennung Abmessung	Наименование Размер	Stück	Masse in kg	Bemerkung
36	4221 65868 6	Nachstellkappe LZ 5	Колпачок установочный	4	0,080	k
37	4221 65867 8	Federklammer LZ 50	Скоба пружинная	4	0,002	
38	4221 65863 7	Druckbolzen LZ 43	Болт прижимной	4	0,060	
40	9933 93102 7	Sechskantschraube M10x25	Болт шестигранный	12		
41	9961 91108 5	Federring B10	Кольцо пружинное	12		
42	4150 51311 4	Flansch	Фланец	2	3,100	
44	4221 65197 7	Bremstrommel	Барабан тормозной	2	6,700	
45	9936 93861 7	Zylinderschraube M12x22	Болт цилиндрический	12		
46	9961 91120 4	Federring B12	Кольцо пружинное	14		
47	4254 13972 0	Radbremse	Тормоз колесный	1	5,600	k,l,v
48	9905 87163 7	Wellendichtring D55x72x10	Уплотнение вала	2		
49	4140 75048 2	Buchse	Втулка	2	1,750	
50	9902 89091 5	Rillenkugellager 6308	Шарикоподшипник радиальный	2	2,100	
51	9964 91783 4	Sicherungsring 80	Кольцо стопорное	2		
52	4150 51310 6	Welle	Вал	2	2,550	
53	4254 13973 7	Radbremse	Тормоз колесный	1	5,600	k,r,v
54	4140 75491 0	Bremse	Тормоз	1	21,550	l
55	4221 65872 5	Bolzen CR 350	Палец	4	0,003	a
56	4140 75176 4	Federteller BR 347	Тарелка пружины	8		
57	4140 75174 8	Radzylinder LZ 59	Цилиндр колеса	2	0,800	k
63	9964 91726 4	Sicherungsring 40	Кольцо стопорное	2		
64	9907 91544 7	Rundring 40x3	Кольцо круглого сечения	2		

E 303

Variator

Вариатор

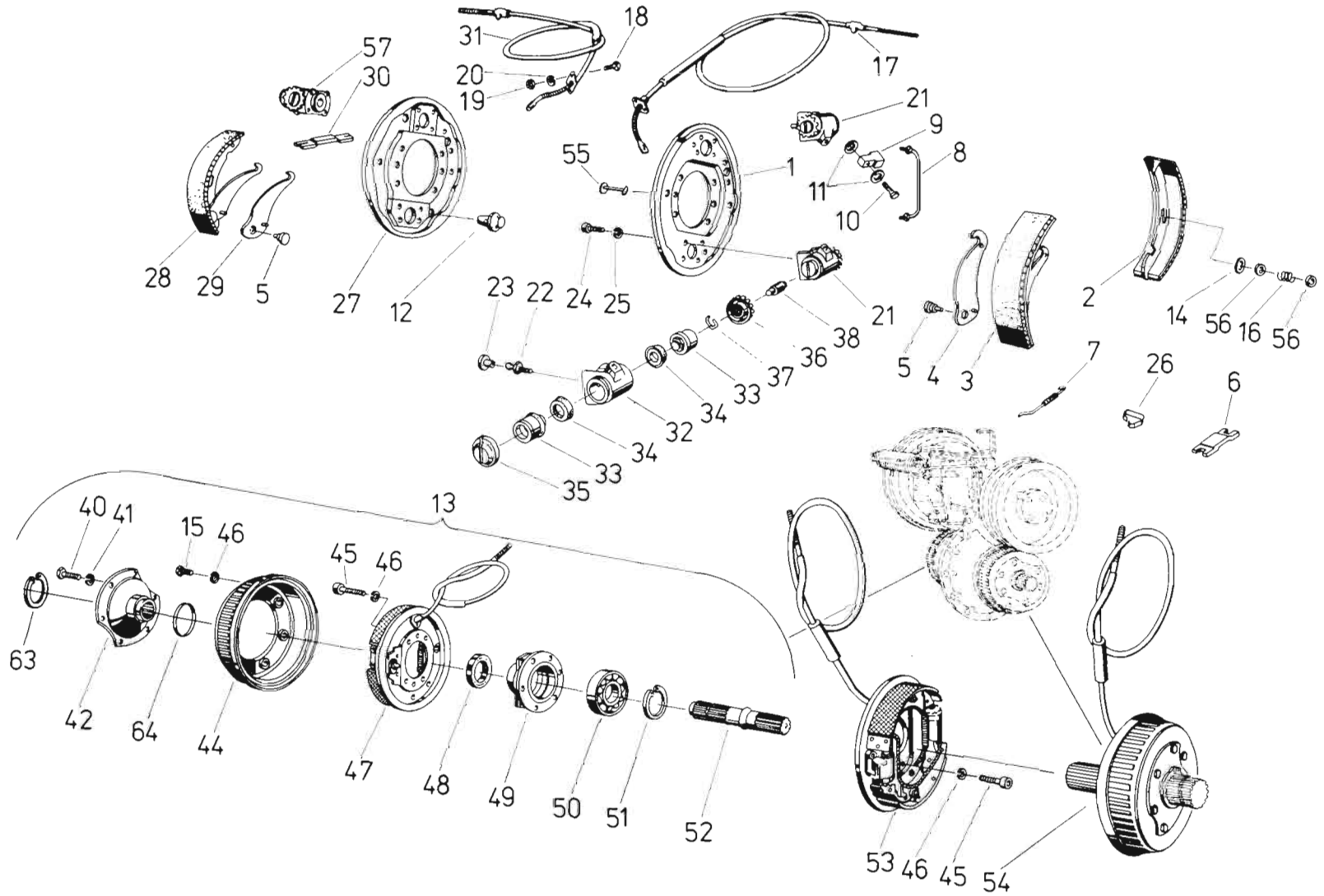
030



Bild Nr.	Ersatzteil- Bestell-Nr.	Benennung Abmessung	Наименование Размер	Stück	Masse in kg	Bemerkung
1	4131 78005 4	Variator	Вариатор	1	51,000	
2	9905 86998 0	Wellendichtring D40x62x7	Уплотнение вала	1		
3	4221 65209 4	Buchse	Втулка	1	5,500	
4	4250 12482 2	Paßfeder	Шпонка призматическая	1	0,185	
5	9937 93848 0	Zylinderschraube M8x20	Болт цилиндрический	3		
6	9902 89011 1	Rillenkugellager	Шарикоподшипник радиальный	1		
7	9964 91781 8	Sicherungsring	Кольцо стопорное	2		
8	9964 91721 5	Sicherungsring	Кольцо стопорное	1		
9	4131 78059 3	Keilriemenscheibenhälfte	Полушкив клиноременный	1	19,000	
10	4131 78022 2	Ring	Кольцо	1	0,030	
11	4250 12512 4	Keilriemenscheibenhälfte	Полушкив клиноременный	2	15,400	
12	4221 65258 4	Gleitring	Кольцо скольжения	1	0,040	
13	4131 78096 2	Keilriemenscheibe	Шкив клиноременный	1	7,060	
14	4221 65257 6	Sechskantschraube	Болт шестигранный	3	0,090	
15	4221 65242 2	Feder	Пружина	1		
16	9961 91999 2	Federscheibe	Шайба пружинная	9		
17	9933 96147 5	Sechskantschraube M10x35	Болт шестигранный	6		
18	9920 92550 7	Kegelschmierkopf	Масленка коническая	1		
19	9902 89046 6	Rillenkugellager	Шарикоподшипник радиальный	1		
20	4250 12513 2	Paßhülse	Втулка установочная	1		V2
20	4250 12514 0	Paßhülse	Втулка установочная	1		V1
21	4131 78430 6	Kappe	Колпачок	1		V3
21	4131 78431 4	Kappe	Колпачок	1		V2
21	4131 78432 2	Kappe	Колпачок	1		V1
22	4131 78986 6	Feder	Пружина	1		k
23	9961 91999 2	Federscheibe	Шайба пружинная	3		

E 303

Kegelradgetriebe

Передача коническая

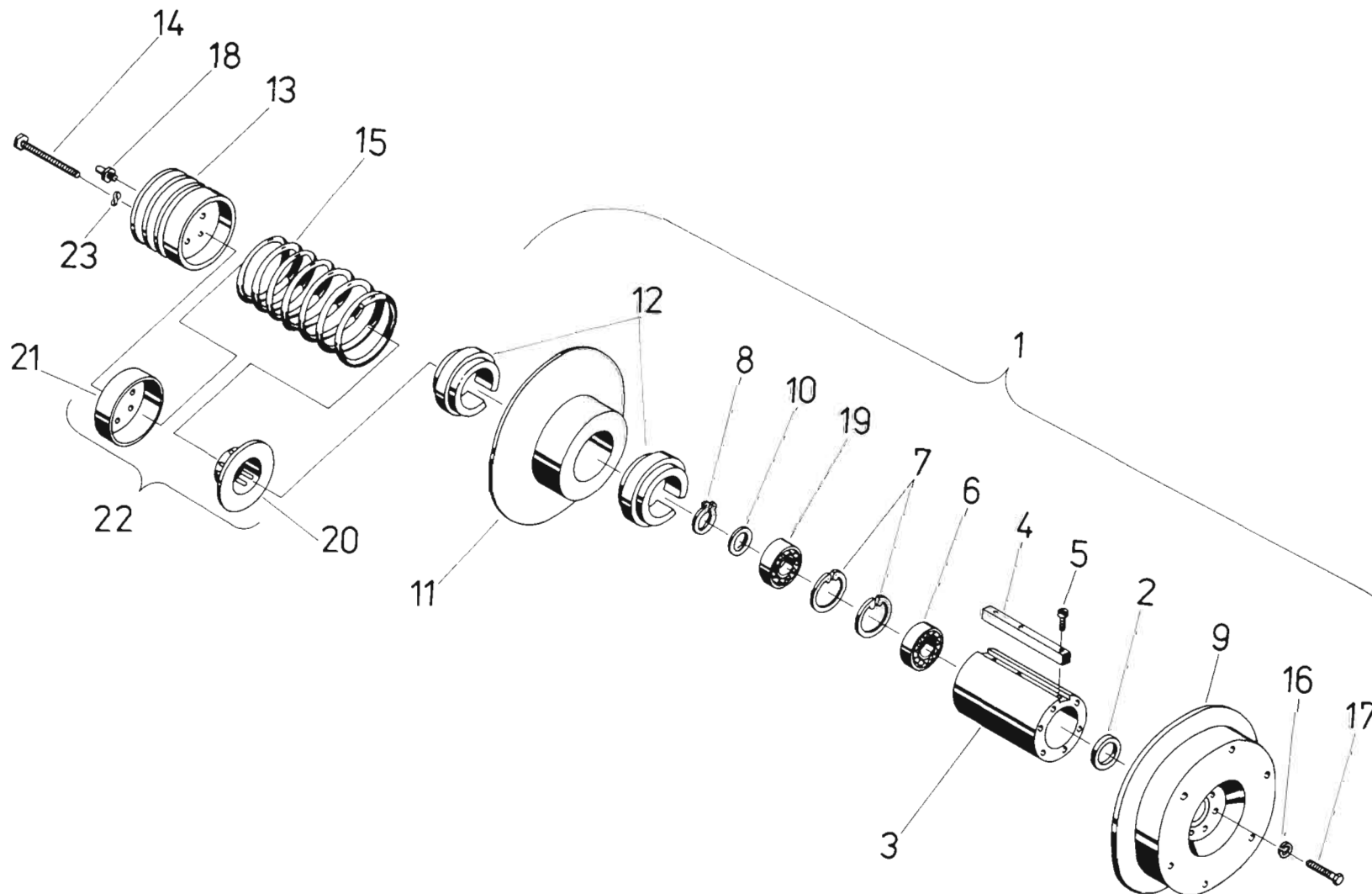
031





Bild Nr.	Ersatzteil-Bestell-Nr.	Benennung Abmessung	Наименование Размер	Stück	Masse in kg	Bemerkung
1	4150 51354 0	Kegelradgetriebe	Передача коническая	1	111,000	
2	4131 77910 3	Gehäuse	Корпус	1	4,270	
3	4805 50773 0	Deckel	Крышка	1	0,670	
4	4805 50715 2	Dichtung	Прокладка	1	0,002	
5	9961 91097 6	Federring B8	Кольцо пружинное	4		
6	9933 93397 8	Sechskantschraube M8x16	Болт шестигранный	2		
7	9970 90921 7	Dichtring A26x32	Кольцо уплотнительное	1		
8	9946 93745 4	Verschlußschraube M26x1,5	Пробка резьбовая	1		
9	4221 60781 1	Ring	Кольцо	1	0,063	
10	9933 92997 3	Sechskantschraube M8x25	Болт шестигранный	6		
11	9907 91390 2	Rundring 45x2	Кольцо круглого сечения	1		
12	9933 93136 5	Sechskantschraube M10x50	Болт шестигранный	1		
13	9933 93112 3	Sechskantschraube M10x30	Болт шестигранный	25		
14	9964 91787 5	Sicherungsring 110	Кольцо стопорное	2		
15	9905 86993 1	Wellendichtring D22x32x7	Уплотнение вала	2		
16	4140 75631 8	Kegelradgetriebe	Передача коническая	1	111,000	
17	9905 87203 5	Wellendichtring D40x80x7	Уплотнение вала	1	10,300	
18	4131 77959 1	Keilriemenscheibe	Шкив клиноременный	1	10,300	
19	4131 78796 0	Keilriemenscheibe	Шкив клиноременный	1	12,300	
20	9902 89052 1	Rillenkugellager 6208	Шарикоподшипник радиальный	1		
21	9964 91783 4	Sicherungsring 80	Кольцо стопорное	1		
22	9961 92000 4	Federscheibe 10	Шайба пружинная	26		
23	9965 95667 1	Paßfeder A12x8x56	Шпонка призматическая	1		
24	4131 77914 0	Paßscheibe	Шайба установочная	3	0,004	
25	4131 77915 7	Paßscheibe	Шайба установочная	2	0,008	
26	4131 77916 5	Paßscheibe	Шайба установочная	2	0,012	n.Bed.
27	4150 51300 1	Keilriemenscheibe	Шкив клиноременный	1	14,800	
28	9907 91447 0	Rundring 100x2	Кольцо круглого сечения	1		
29	9905 87127 6	Wellendichtring D50x65x8	Уплотнение вала	1		
30	4131 78593 4	Deckel	Крышка	1	0,384	
31	4131 78790 3	Lagergehäuse	Корпус подшипника	1	4,600	
32	9950 89530 1	Sechskantmutter M12	Гайка шестигранная	2		
33	9937 98506 0	Zylinderschraube M8x40	Болт цилиндрический	4		
34	9964 91715 1	Sicherungsring 17	Кольцо стопорное	1		
35	4131 77736 4	Muffe	Втулка переключающая	1	0,180	

E 303

Kegelradgetriebe

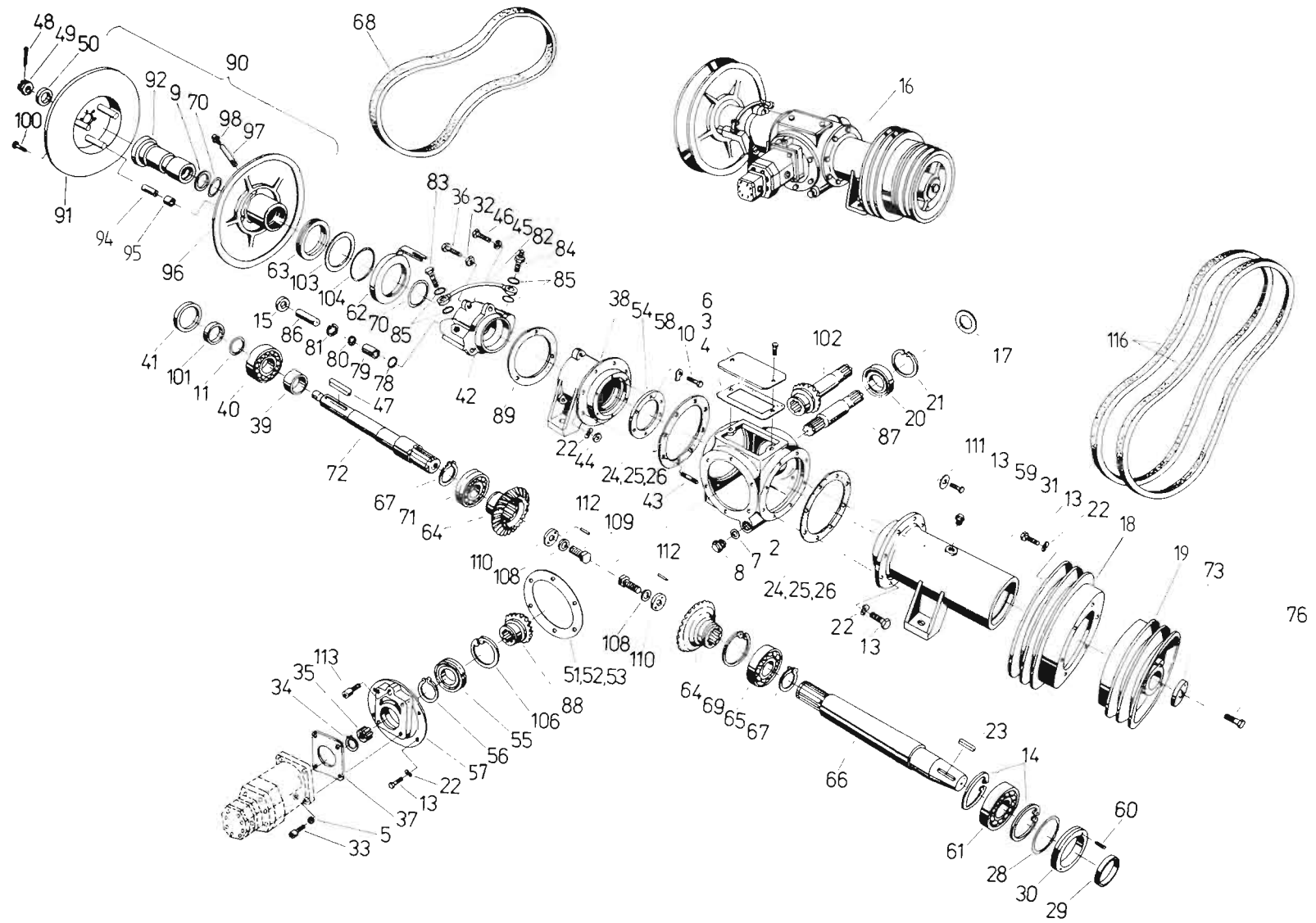
Передатча коническая

031



Bild Nr.	Ersatzteil-Bestell-Nr.	Benennung Abmessung	Наименование Размер	Stück	Masse in kg	Bemerkung
36	9933 93254 2	Sechskantschraube M12x40	Болт шестигранный	3		
37	4131 77746 0	Dichtung	Прокладка	1	0,004	
38	4131 78793 6	Lagergehäuse	Корпус подшипника	1	1,960	
39	4131 77926 1	Distanzbuchse	Втулка распорная	1	0,100	
40	9902 89003 1	Pendelrollenlager 22309	Роликоподшипник самоустанавливающийся	1		
41	9905 87189 5	Wellendichtring D65x100x10	Уплотнение вала	1		
42	4131 77965 5	Lagergehäuse	Корпус подшипника	1	4,800	
43	9948 98705 1	Stiftschraube M10x25	Шпилька	2		
44	9950 89611 8	Sechskantmutter M10	Гайка шестигранная	2		
45	9961 91120 4	Federring B12	Кольцо пружинное	3		
46	9933 93210 8	Sechskantschraube M12x40	Болт шестигранный	2		
47	9965 95671 0	Paßfeder A12x8x100	Шпонка призматическая	1		
48	9963 95092 4	Splint 5x45	Шплинт	1		
49	9951 89464 6	Kronenmutter M24x1,5	Гайка корончатая	1		
50	4221 61001 1	Distanzbuchse	Втулка распорная	1	0,065	
51	4805 50076 5	Paßscheibe	Шайба установочная	1	0,010	n.Bed.
52	4805 50089 4	Paßscheibe	Шайба установочная	1	0,007	n.Bed.
53	4805 50090 0	Paßscheibe	Шайба установочная	1	0,003	n.Bed.
54	4131 78794 4	Scheibe	Шайба	1	0,547	
55	9902 89061 8	Rillenkugellager 6211	Шарикоподшипник радиальный	1		
56	9964 91732 8	Sicherungsring 55	Кольцо стопорное	1		
57	4131 77748 5	Buchse	Втулка	1	1,750	
58	9962 92355 3	Sicherungsblech 8,4	Шайба стопорная	6		
59	4805 50096 6	Entlüftungsschraube	Винт для удаления воздуха	1	0,030	
60	9947 94000 6	Gewindestift M8x8	Шпилька	2		
61	9902 89001 5	Pendelrollenlager	Роликоподшипник самоустанавливающийся	1		
62	4221 61028 6	Stützring	Кольцо опорное	1		
63	9902 88805 3	Axial-Rillenkugellager	Шарикоподшипник аксиально-радиальный	1		
64	4140 75054 6	Kegelrad	Шестерня коническая	2	2,650	
65	9902 89066 7	Rillenkugellager 6213	Шарикоподшипник радиальный	1		
66	4140 75053 8	Welle	Вал	1	7,150	
67	9964 91736 0	Sicherungsring 65	Кольцо стопорное	2		
68	4131 77530 5	Breitkeilriemen	Ремень клиновой уширенный	1		
69	9964 91796 3	Sicherungsring 120	Кольцо стопорное	1		
70	9907 91571 1	Rundring 75x3	Кольцо круглого сечения	2		

E 303

Kegelradgetriebe

Передатча коническая

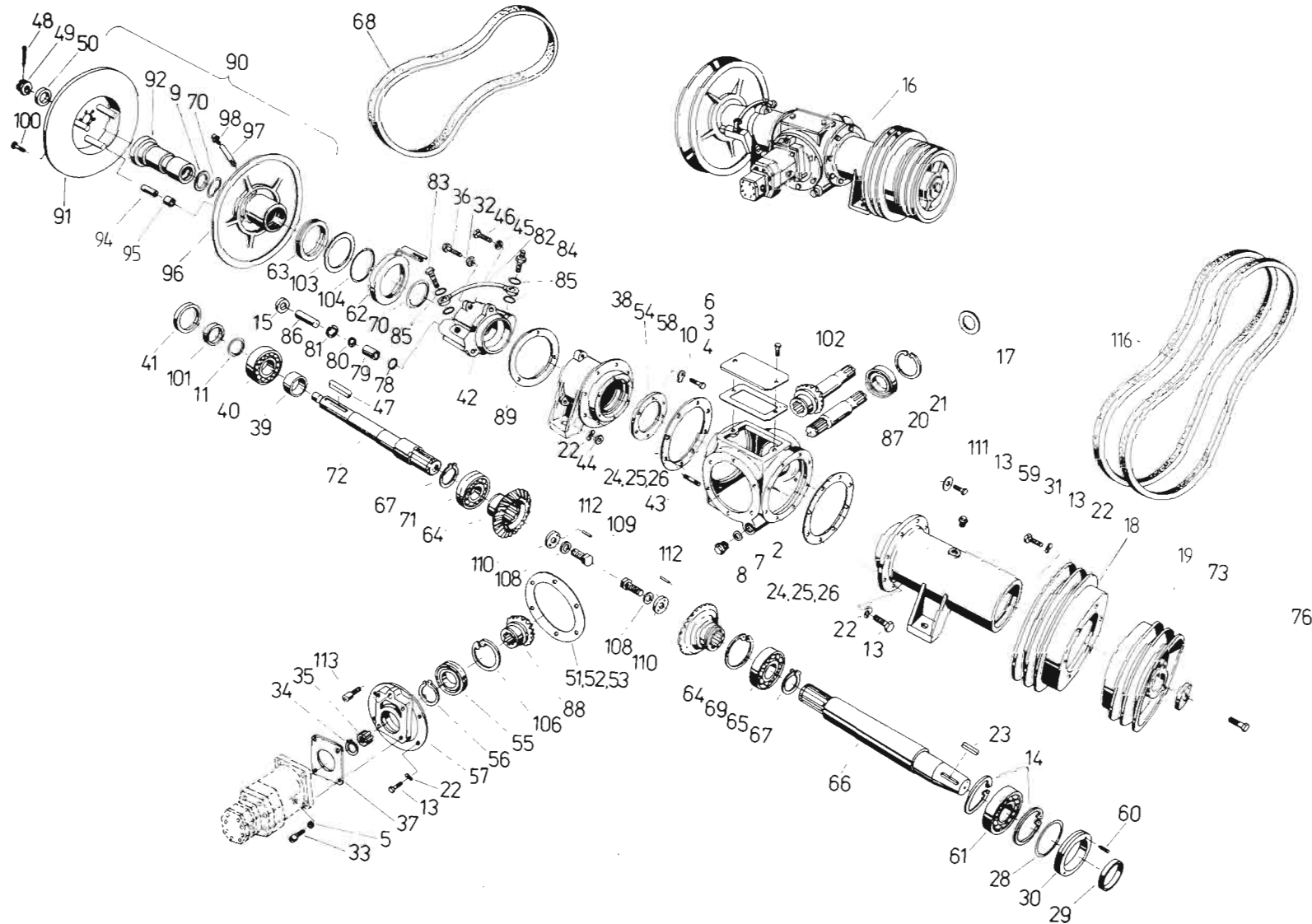
031



Bild Nr.	Ersatzteil-Bestell-Nr.	Benennung Abmessung	Наименование Размер	Stück	Masse in kg	Bemerkung
71	9902 89152 2	Schrägkugellager Q213	Шарикоподшипник радиально-опорный	1		
72	4140 75056 2	Welle	Вал	1	5,830	
73	4150 51302 6	Scheibe	Шайба	1	0,200	
76	9933 93311 7	Sechskantschraube M16x45	Болт шестигранный	1		
77	4150 51301 8	Keilriemenscheibe	Шкив клиноременный	1	10,700	
78	9907 91538 3	Rundring 32x3	Кольцо круглого сечения	2		
79	4221 61021 2	Buchse	Втулка	2	0,115	
80	9907 91500 4	Rundring 22x3	Кольцо круглого сечения	4		
81	9964 91770 5	Sicherungsring 32	Кольцо стопорное	2		
82	4221 61022 0	Verbindungsleitung	Трубопровод соединительный	1	0,060	
83	9946 92750 8	Hohlschraube A8	Болт пустотелый	1		
84	9969 94520 6	Hohlschraubenstutzen 8	Штуцер	1		
85	9970 90823 2	Dichtring A12x15,5	Кольцо уплотнительное	4		
86	4221 61027 8	Kolben	Поршень	2	0,272	
87	4150 51304 2	Welle	Вал	1	2,900	
88	4131 78789 7	Kegelrad	Шестерня коническая	1	1,170	
89	4131 77925 3	Dichtung	Прокладка	1	0,001	
90	4140 75501 1	Fahrwerkvariator	Вариатор шасси	1	33,400	
91	4140 75502 8	Keilriemenscheibenh.	Полушкив клиноременный	1	13,200	
92	4221 61834 0	Führungsbuchse	Втулка направляющая	1	5,600	
94	4221 61836 5	Buchse	Втулка	3	0,020	
95	9926 86831 5	Buchse	Втулка	3		
96	4221 61837 3	Scheibenhälfte	Полушкив	1	14,200	
97	4221 61039 0	Rohr	Труба	1		
98	9920 92550 7	Kegelschmierkopf A8	Масленка коническая	1		
100	9935 96029 6	Sechskantschraube M16x1,5x35	Болт шестигранный	6		
101	4131 77927 8	Distanzbuchse	Втулка распорная	1	0,165	
102	4150 51303 4	Welle	Вал	1	4,070	
103	4221 61010 8	Dichtscheibe	Шайба уплотнительная	1	0,020	
104	9907 91585 7	Rundring 95x3	Кольцо круглого сечения	1		
105	4150 51357 3	Verbundkeilriemen	Ремень клиновой	1		
106	9964 91786 7	Sicherungsring 100	Кольцо стопорное	1		
108	9962 92363 3	Sicherungsblech 13	Шайба стопорная	2		
109	9933 97877 2	Sechskantschraube M12x35	Болт шестигранный	2		
110	4140 75055 4	Endscheibe	Шайба концевая	2	0,210	

E 303

Kegelradgetriebe

Передатча коническая

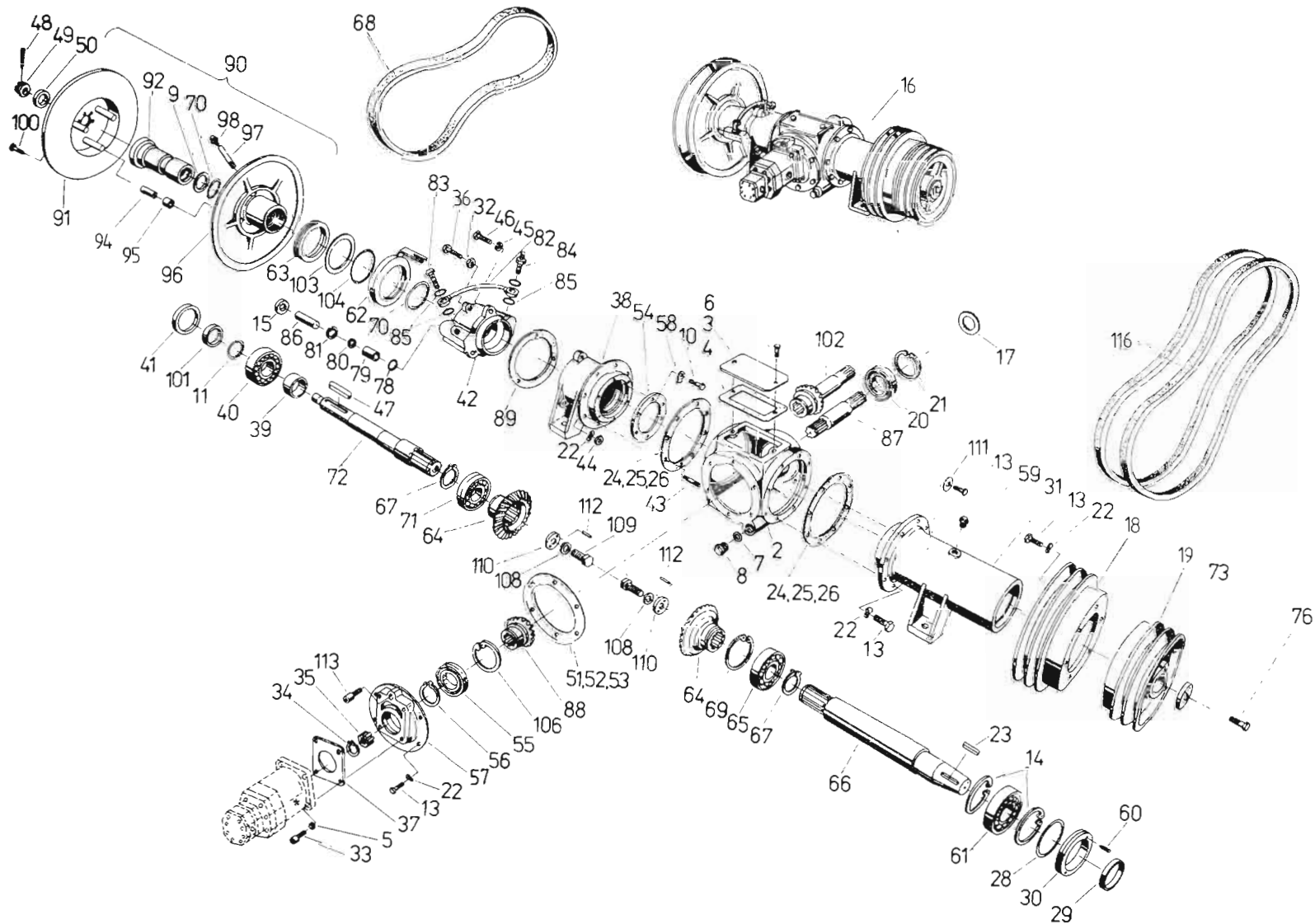
031



Bild Nr.	Ersatzteil- Bestell-Nr.	Benennung Abmessung	Наименование Размер	Stück	Masse in kg	Bemerkung
111	9970 90811 1	Dichtring A10x16	Кольцо уплотнительное	1		
112	9967 94176 8	Paßkerbstift 4x18	Штифт прсечной призонный	2		
113	9937 98488 8	Zylinderschraube M10x40	Болт цилиндрический	1		
115	4131 78402 5	Verbundkeilriemen	Ремень клиновой	1		
116	4131 77531 3	Keilriemensatz	Комплект клиновых ремней	1		

E 303

Stirnradgetriebe

Цилиндрическая передача

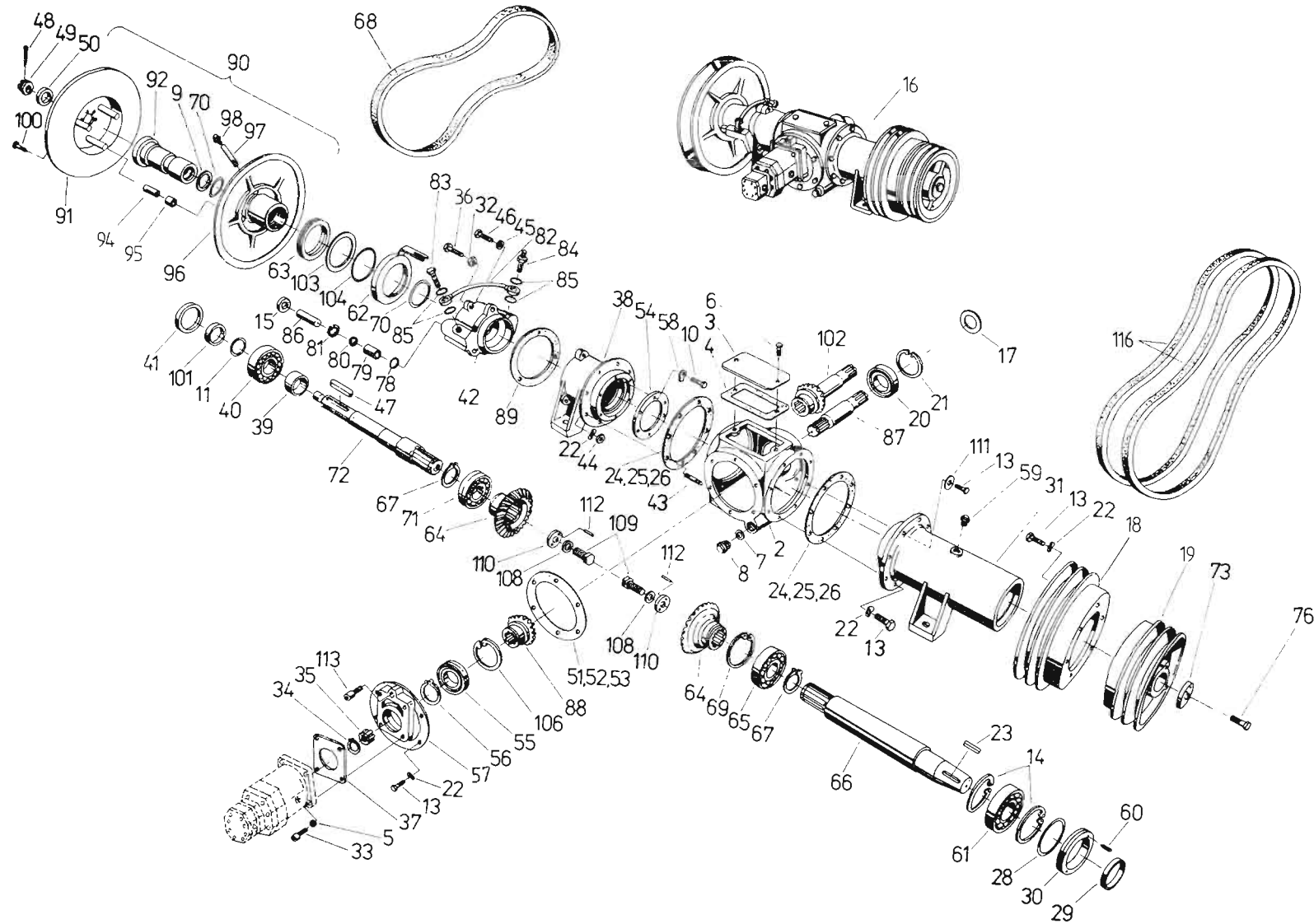
032





Bild Nr.	Ersatzteil-Bestell-Nr.	Benennung Abmessung	Наименование Размер	Stück	Masse in kg	Bemerkung
1	4140 75601 2	Stirnradgetriebe	Передача цилиндрическая	1		
2	4140 75644 7	Gehäuse	Корпус	1	14,000	
3	4140 75645 5	Deckel	Крышка	1	0,330	
4	9933 92931 3	Sechskantschraube M6x16	Болт шестигранный	8		
5	4131 78785 6	Schaft	Стержень	1		
6	9905 87200 2	Wellendichtring D70x90x10	Уплотнение вала	1		
7	9964 91787 5	Sicherungsring	Кольцо стопорное	1		
8	9902 89022 4	Rillenkugellager	Шарикоподшипник радиальный	2		
9	4140 75646 3	Hohlwelle	Вал полый	1	1,270	
10	4140 75648 8	Paßfeder	Шпонка призматическая	2	0,028	
11	4140 75456 6	Stirnrad	Колесо цилиндрическое	1	2,400	
12	9970 90856 2	Dichtring A16x22	Кольцо уплотнительное	1		
13	9946 93661 3	Verschlußschraube M16x1,5	Пробка резьбовая	1		
15	9926 86689 3	Buchse	Втулка	1		
17	9902 89089 2	Rillenkugellager	Шарикоподшипник радиальный	1		
18	4140 75649 6	Stirnrad	Колесо цилиндрическое	1	2,250	
19	4140 75647 1	Welle	Вал	1	1,200	
20	9902 89090 7	Rillenkugellager	Шарикоподшипник радиальный	1		
21	9964 91726 4	Sicherungsring	Кольцо стопорное	1		
22	9964 91783 4	Sicherungsring	Кольцо стопорное	1		
23	9905 87058 0	Wellendichtring AD35x80x8	Уплотнение вала	1		
24	4131 78786 4	Kappe	Колпак	1		
25	9905 87238 1	Wellendichtring D70x11x10	Уплотнение вала	1		

E 303

Zwischenwelle,  
Kupplung TF 250-300

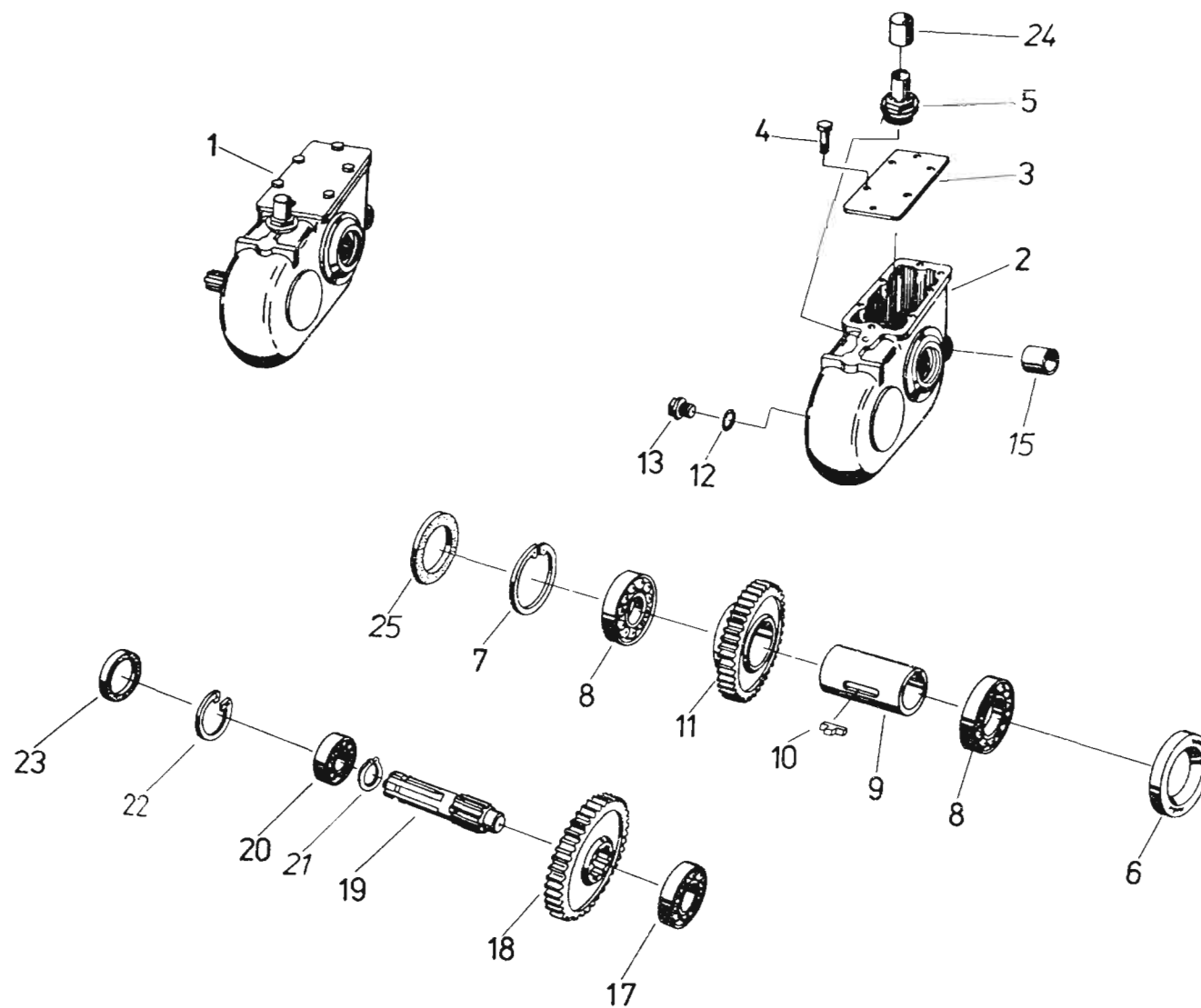
Промежуточный вал,  
муфта TF 250-300

037



Bild Nr.	Ersatzteil- Bestell-Nr.	Benennung Abmessung	Наименование Размер	Stück	Masse in kg	Bemerkung
1	4131 78612 3	Welle	Вал	1	14,100	D
2	4131 78110 2	Welle	Вал	1	14,000	B,E
3	4131 75452 3	Deckel	Крышка	1	0,070	B,D,E
4	9964 91724 8	Sicherungsring	Кольцо стопорное	1		B,D,E
5	4110 08713 6	Ring	Кольцо	1		B,D,E
6	9964 91784 4	Sicherungsring	Кольцо стопорное	2		B,D,E
7	9902 89090 7	Rillenkugellager	Шарикоподшипник радиальный	2		B,D,E
8	4131 77255 2	Distanzring	Кольцо распорное	1		B,D,E
9	4131 78107 1	Keilriemenscheibe	Шкив клиноременный	1		B,D,E
10	9905 87203 5	Wellendichtring D40x80x7	Уплотнение вала	3		B,D,E
11	4150 51313 0	Kupplungsscheibe 250 S	Диск муфты	1	2,000	B,D,E
12	4131 78097 0	Kupplung TF 250-300	Муфта	1	6,500	B,D,E
13	9961 91108 5	Federring B10	Кольцо пружинное	6		B,D,E
14	9933 93094 2	Sechskantschraube M10x20	Болт шестигранный	6		B,D,E
15	4221 65167 1	Ausrücklager	Подшипник отводки	1	0,400	B,D,E
16	4221 65140 5	Ausrücker	Отводка	1	0,900	B,D,E
17	4221 65143 8	Kugellagerausrücker	Отводка подшипника	1	1,300	B,D,E
18	9910 88200 7	Filzstreifen	Полоса фетровая	1		B,D,E
19	4221 65138 2	Schaltgabel	Вилка переключения	1	0,550	B,D,E
20	4221 65141 3	Zapfen	Цапфа	2	0,012	B,D,E
21	9965 95595 1	Paßfeder A6x6x40	Шпонка призматическая	1		B,D,E
22	4131 77259 3	Schaltstange	Штанга переключения	1	0,830	B,D,E
23	9960 92254 6	Scheibe 21	Шайба	2		B,D,E
24	9963 95004 0	Splint 4x32	Шплинт	2		B,D,E
25	9920 92551 5	Kegelschmierkopf	Масленка коническая	2		B,D,E
26	4221 65132 5	Buchse	Втулка	1	3,300	B,D,E
27	4221 65130 0	Kupplungsgehäuse	Корпус муфты	1	3,370	B,D,E
28	4221 65171 0	Deckel	Крышка	1	0,300	B,D,E
29	9933 92916 1	Sechskantschraube M6x10	Болт шестигранный	2		B,D,E
30	9961 91084 7	Federring B6	Кольцо пружинное	2		B,D,E
31	9905 87128 4	Wellendichtring D50x72x10	Уплотнение вала	1		B,E
31	9905 87128 4	Wellendichtring D50x72x10	Уплотнение вала	2		D
32	9903 94890 8	Spannhülse	Втулка зажимная	1		B,D,E
33	9902 89082 7	Rillenkugellager	Шарикоподшипник радиальный	1		B,D,E
34	9902 91786 7	Sicherungsring	Кольцо стопорное	1		B,D,E

E 303

Zwischenwelle,  
Kupplung TF 250-300

Промежуточный вал,  
муфта TF 250-300

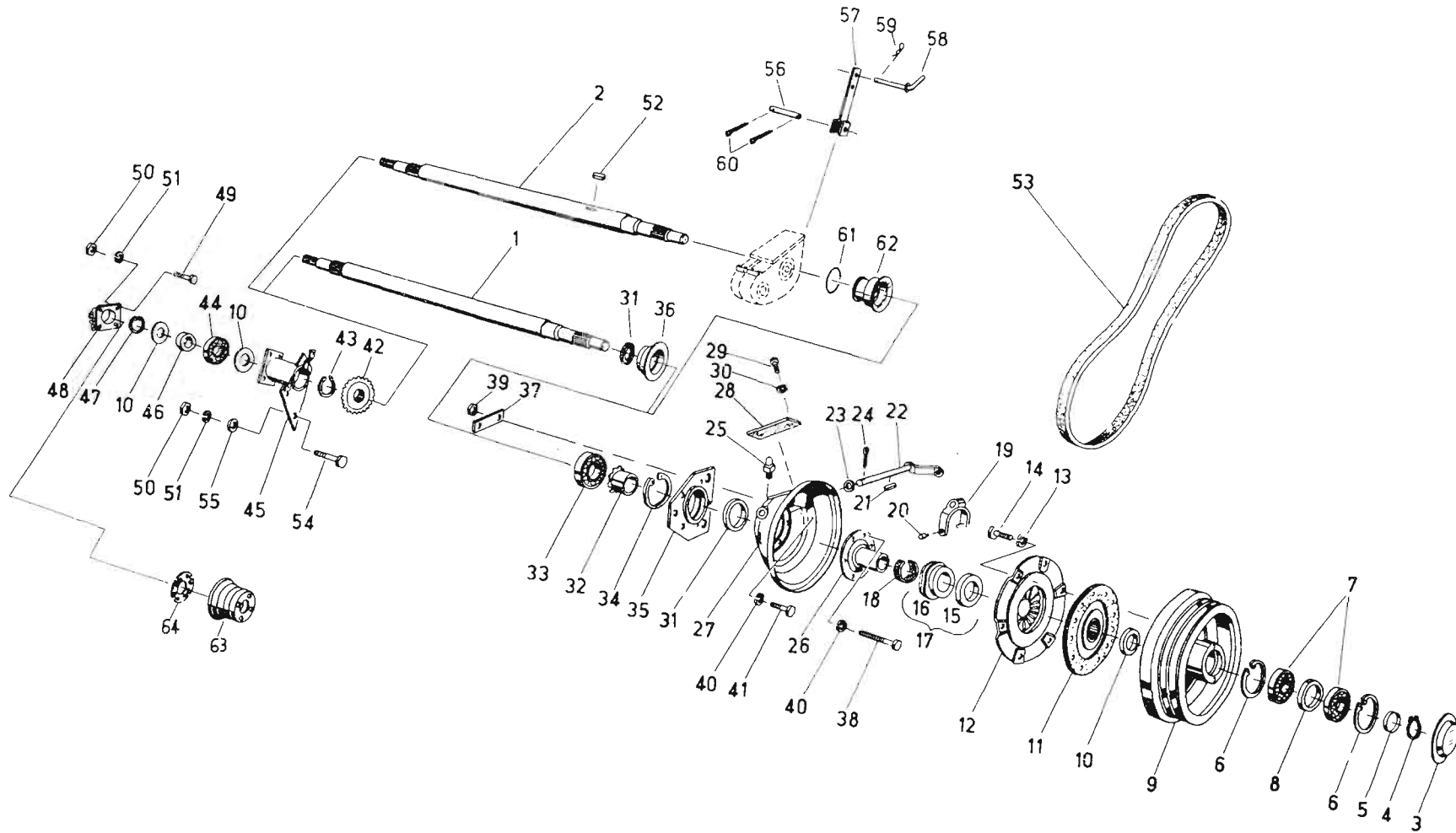
037



Bild Nr.	Ersatzteil-Bestell-Nr.	Benennung Abmessung	Наименование Размер	Stück	Masse in kg	Bemerkung
35	4131 78447 6	Lager	Подшипник	1	3,600	B,D,E
36	4131 78449 2	Aufnahme	Буртик	1	0,430	M,D
37	4131 78450 7	Halter	Державка	2	0,440	B,D,E
38	9932 93277 7	Sechskantschraube M8x65	Болт шестигранный	4		B,D,E
39	9950 89586 5	Sechskantmutter M8	Гайка шестигранная	4		B,D,E
40	9961 91097 6	Federring B8	Кольцо пружинное	6		B,D,E
41	9933 93018 8	Sechskantschraube M8x30	Болт шестигранный	2		B,D,E
42	4131 78448 4	Knickerantrieb	Привод сминателя	1	1,700	B,D,E
43	9964 91728 0	Sicherungsring	Кольцо стопорное	1		B,D,E
44	9902 88950 3	Pendelkugellager	Шарикоподшипник самоустанавливающийся	1		B,D,E
45	4131 78407 4	Lagerrohr	Трубка подшипника	1	3,600	B,D,E
46	4131 78451 5	Buchse	Втулка	1		B,D,E
47	9964 91724 8	Sicherungsring	Кольцо стопорное	1		B,D,E
48	9101 94807 1	Zapfwellenschutz	Кожух ВОМ	1		B,D,E
49	9933 95942 3	Sechskantschraube M12x25	Болт шестигранный	4		B,D,E
50	9950 89650 3	Sechskantmutter M12	Гайка шестигранная	9		B,D,E
51	9961 91120 4	Federring B12	Кольцо пружинное	9		B,D,E
52	9965 95696 0	Paßfeder A14x9x100	Шпонка призматическая	2		B,E
53	4131 78402 5	Verbundkeilriemen	Ремень клиновой	1	1,600	B,E
54	9933 93210 8	Sechskantschraube M12x40	Болт шестигранный	3		B,E
55	9965 91922 4	Scheibe 14x32x4	Шайба	3		B,E
56	9949 86556 4	Bolzen 16x55x40	Палец	1		B,E
57	4140 75168 4	Stütze	Опора	1	0,430	B,E
58	4140 75169 2	Stecker	Штеккер	1	0,320	B,E
59	9928 93918 5	Federstecker	Проволока контрольная	1		B,E
60	9963 94995 5	Splint 4x20	Шплинт	2		B,E
61	9962 91809 0	Sprengtring 75x3,2	Кольцо упорное наружное	1		B,E
62	4140 75167 6	Gehäuse	Корпус	1	0,890	
63	4140 75598 5	Schutztopf	Чашка защитная	1		
64	4140 75382 1	Ring	Кольцо	1		

E 303

Geteilte Zwischenwelle,  
Kupplung TF 250-300

Разделенный промежуточный  
вал, муфта TF 250-300

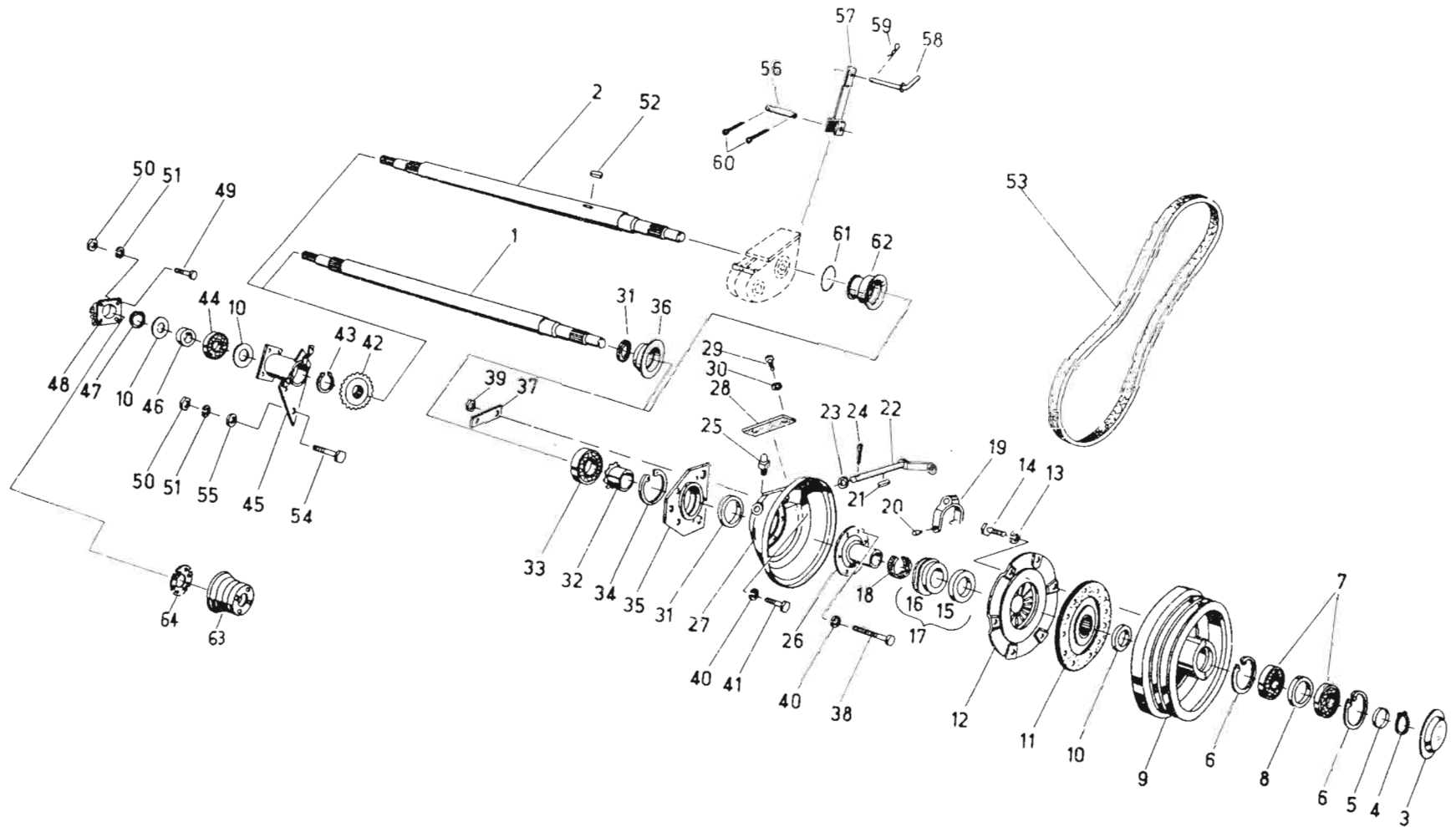
038



Bild Nr.	Ersatzteil-Bestell-Nr.	Benennung Abmessung	Наименование Размер	Stück	Masse in kg	Bemerkung
1	4131 78109 6	Welle	Вал	1	14,900	
2	9964 91783 4	Sicherungsring	Кольцо стопорное	4		
3	4131 78452 3	Deckel	Крышка	1		
4	9964 91724 8	Sicherungsring	Кольцо стопорное	2		
5	4110 08713 6	Ring	Кольцо	1		
6	9902 89090 7	Rillenkugellager	Шарикоподшипник радиальный	2		
7	4131 77255 2	Distanzring	Кольцо распорное	1		
8	4131 78107 1	Keilriemenscheibe	Шкив клиноременный	1		
9	9905 87203 5	Wellendichtring D40x80x7	Уплотнение вала	3		
10	4150 51313 0	Kupplungsscheibe 250 S	Диск муфты	2	2,000	k
11	4131 78097 0	Kupplung TF 250-300	Муфта	2		k
12	9961 91108 5	Federring B10	Кольцо пружинное	12		
13	9933 93094 2	Sechskantschraube M10x20	Болт шестигранный	12		
14	4221 65167 1	Ausrücklager	Подшипник отводки	1	0,400	
15	4221 65140 5	Ausrücker	Отводка	2	0,900	
16	4221 65143 8	Kugellagerausrücker	Отводка шарикоподшипника	2	1,300	
17	9910 88200 7	Filzstreifen	Полоса фетровая	2		ws
18	4221 65138 2	Schaltgabel	Вилка переключения	2	0,550	
19	4221 65141 3	Zapfen	Цапфа	4		
20	9965 95595 1	Paßfeder A6x6x40	Шпонка призматическая	1		
21	4131 77259 3	Schaltstange	Штанга переключения	1	0,830	
22	9960 92254 6	Scheibe 21	Шайба	4		
23	9963 95015 3	Splint 4x32	Шплинт	4		
24	9920 92551 5	Kegelschmierkopf	Масленка коническая	2		
25	4221 65132 5	Buchse	Втулка	2	3,300	
26	4221 65130 0	Kupplungsgehäuse	Корпус муфты	2	3,370	
27	4221 65171 0	Deckel	Крышка	2	0,300	
28	9933 92916 1	Sechskantschraube M6x10	Болт шестигранный	4		
29	9961 91084 7	Federring B6	Кольцо пружинное	4		
30	9905 87128 4	Wellendichtring D50x72x10	Уплотнение вала	3		
31	9903 94890 8	Spannhülse	Втулка зажимная	2		
32	9902 89082 7	Rillenkugellager	Шарикоподшипник радиальный	2		
33	9964 91786 7	Sicherungsring	Кольцо стопорное	2		
34	4131 78447 6	Lager	Подшипник	1	3,600	
35	4131 78426 7	Gehäuse	Корпус	1	0,890	

E 303

Geteilte Zwischenwelle,  
Kupplung TF 250-300

Разделенный промежуточный  
вал, муфта TF 250-300

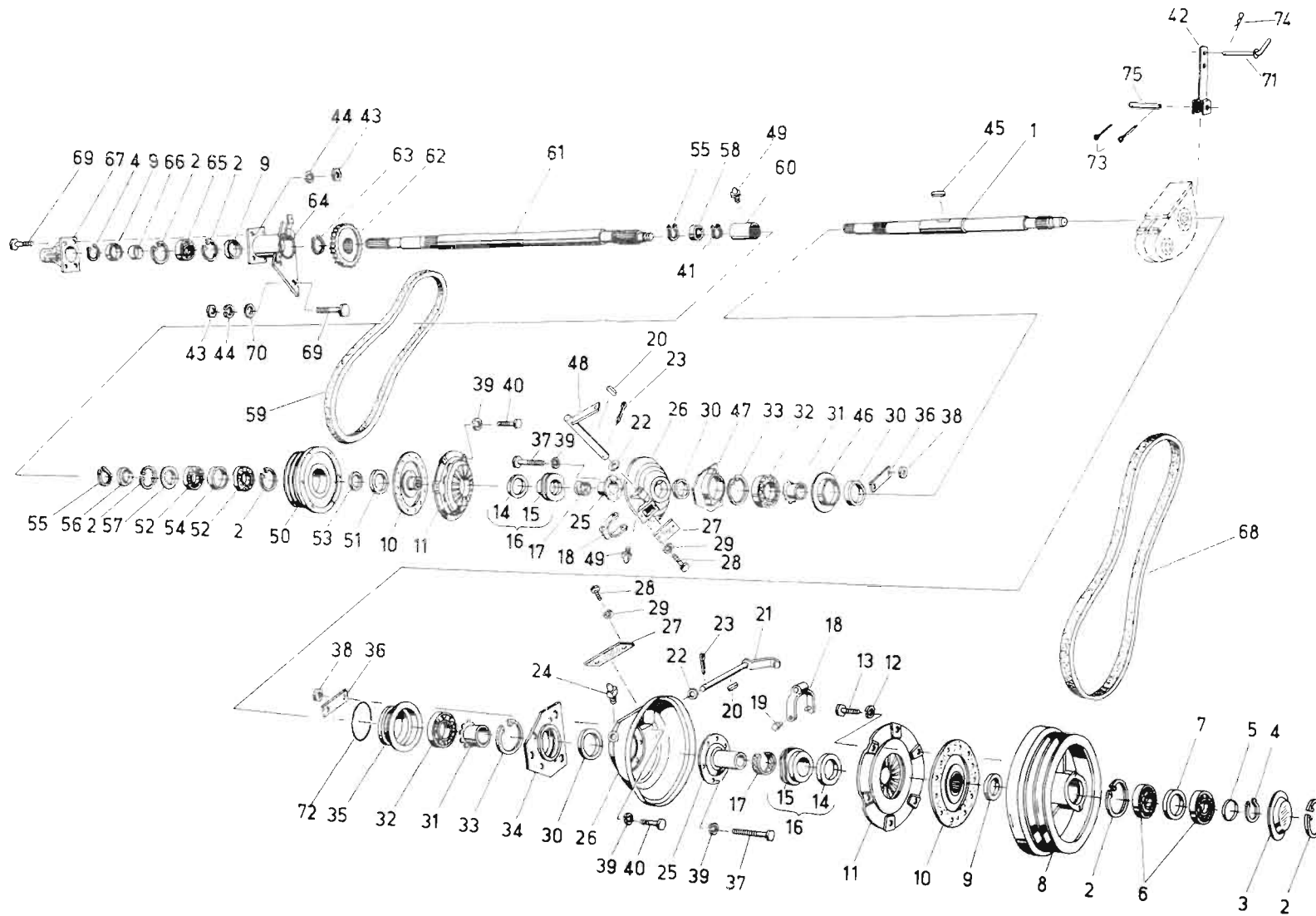
038





Bild Nr.	Ersatzteil-Bestell-Nr.	Benennung Abmessung	Наименование Размер	Stück	Masse in kg	Bemerkung
36	4131 78450 7	Halter	Державка	2	0,040	
37	9932 93277 7	Sechskantschraube M8x65	Болт шестигранный	8		
38	9950 89586 5	Sechskantmutter M8	Гайка шестигранная	8		
39	9961 91097 6	Federring B8	Кольцо пружинное	12		
40	9933 93018 8	Sechskantschraube M8x30	Болт шестигранный	4		
41	9964 91711 0	Sicherungsring	Кольцо стопорное	1		
42	4140 75168 4	Stütze	Опора	1	0,430	
43	9950 89640 7	Sechskantmutter M12	Гайка шестигранная	7		(S),E
44	9961 91120 4	Federring B12	Кольцо пружинное	7		(S),E
45	9965 95696 0	Paßfeder A14x9x100	Шпонка призматическая	2		
46	4131 78449 2	Aufnahme	Буртик	1		
47	4131 78425 0	Lager	Подшипник	1		
48	4131 78427 5	Schaltstange	Штанга переключения	1		
49	9902 92550 7	Kegelschmierkopf	Масленка коническая	2		
50	4131 78107 1	Keilriemenscheibe	Шкив клиноременный	1		
51	9905 87164 5	Wellendichtring	Уплотнение вала	1		
52	9902 89052 1	Rillenkugellager	Шарикоподшипник радиальный	2		
53	4131 78422 6	Distanzring	Кольцо распорное	1		
54	4131 78423 4	Distanzring	Кольцо распорное	2		
55	9964 91726 4	Sicherungsring	Кольцо стопорное	2		
56	4131 78424 2	Distanzbuchse	Втулка распорная	1		
57	4032 80163 3	Deckscheibe	Шайба защитная	1		
58	9902 88941 5	Pendelkugellager	Шарикоподшипник самоустанавливающийся	1		
59	4131 78105 5	Verbundkeilriemen	Ремень клиновой	1		
60	4221 60315 8	Hülse	Втулка	1		
61	4131 78428 3	Welle	Вал	1		
62	4131 78448 4	Knickerantrieb	Привод сминателя	1	1,700	
63	9964 91728 0	Sicherungsring	Кольцо стопорное	1		
64	4131 78407 4	Lagerrohr	Трубка подшипника	1	3,600	
65	9902 88950 3	Pendelkugellager	Шарикоподшипник самоустанавливающийся	1		
66	4131 78451 5	Buchse	Втулка	1	0,040	
67	9101 94807 1	Zapfwellenschutz	Кожух BOM	1		(S),E
68	4131 78402 5	Verbundkeilriemen	Ремень клиновой	1		
69	9933 93210 8	Sechskantschraube M12x40	Болт шестигранный	7		(S),E
70	9965 91922 4	Scheibe 14x32x4	Шайба	3		

E 303

Geteilte Zwischenwelle,  
Kupplung TF 250-300

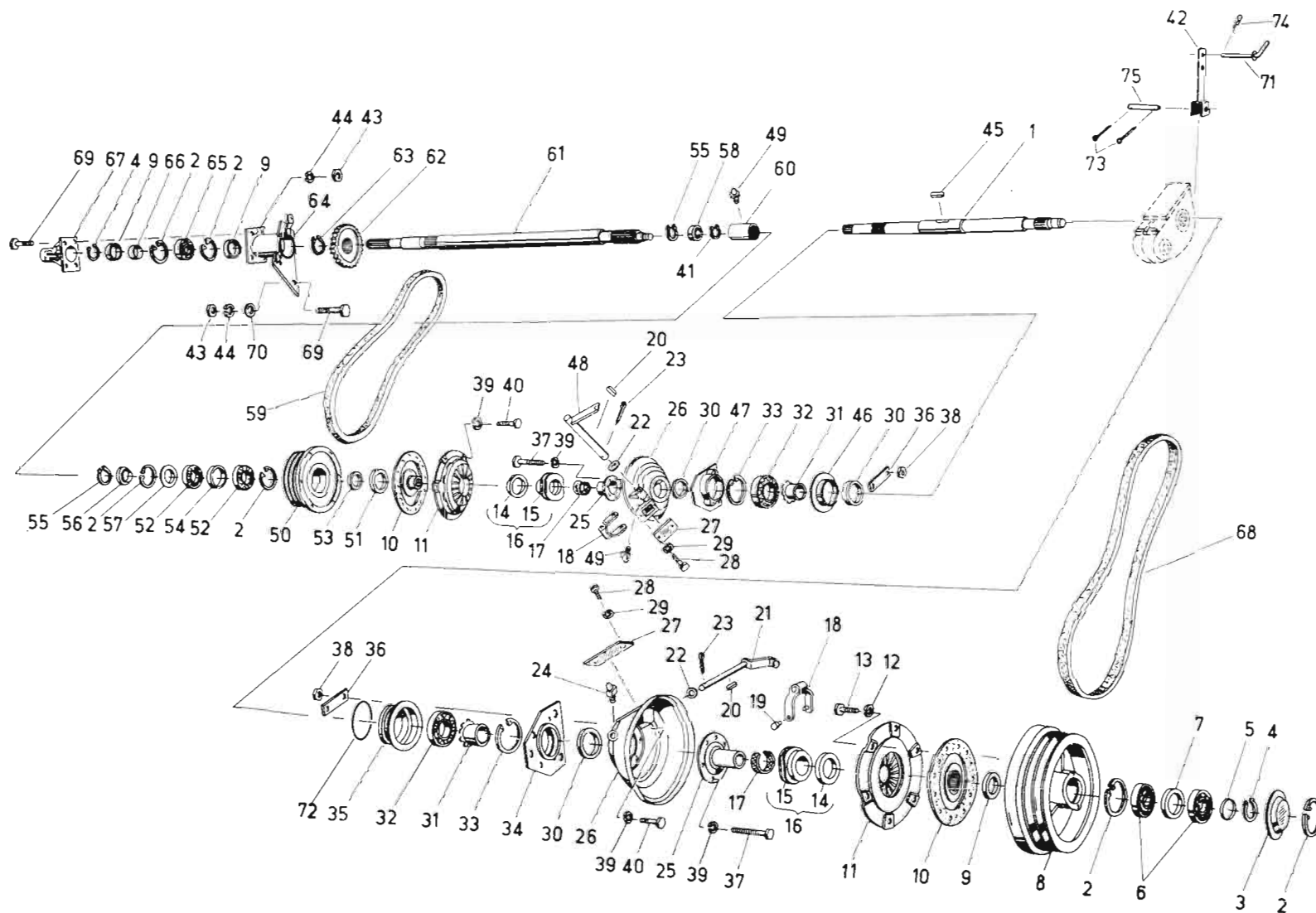
Разделенный промежуточный  
вал, муфта TF 250-300

038



Bild Nr.	Ersatzteil- Bestell-Nr.	Benennung Abmessung	Наименование Размер	Stück	Masse in kg	Bemerkung
71	4140 75169 2	Stecker	Штеккер	1	0,320	
72	9962 91809 0	Sprengring 75x3,2	Кольцо упорное наружное	1		
73	9963 94995 5	Splint 4x20	Шплинт	2		
74	9928 93918 5	Federstecker	Проволока контрольная	1		
75	9949 86398 0	Bolzen 16x55x40	Палец	1		

E 303

Motorabtrieb

Ведомый вал двигателя

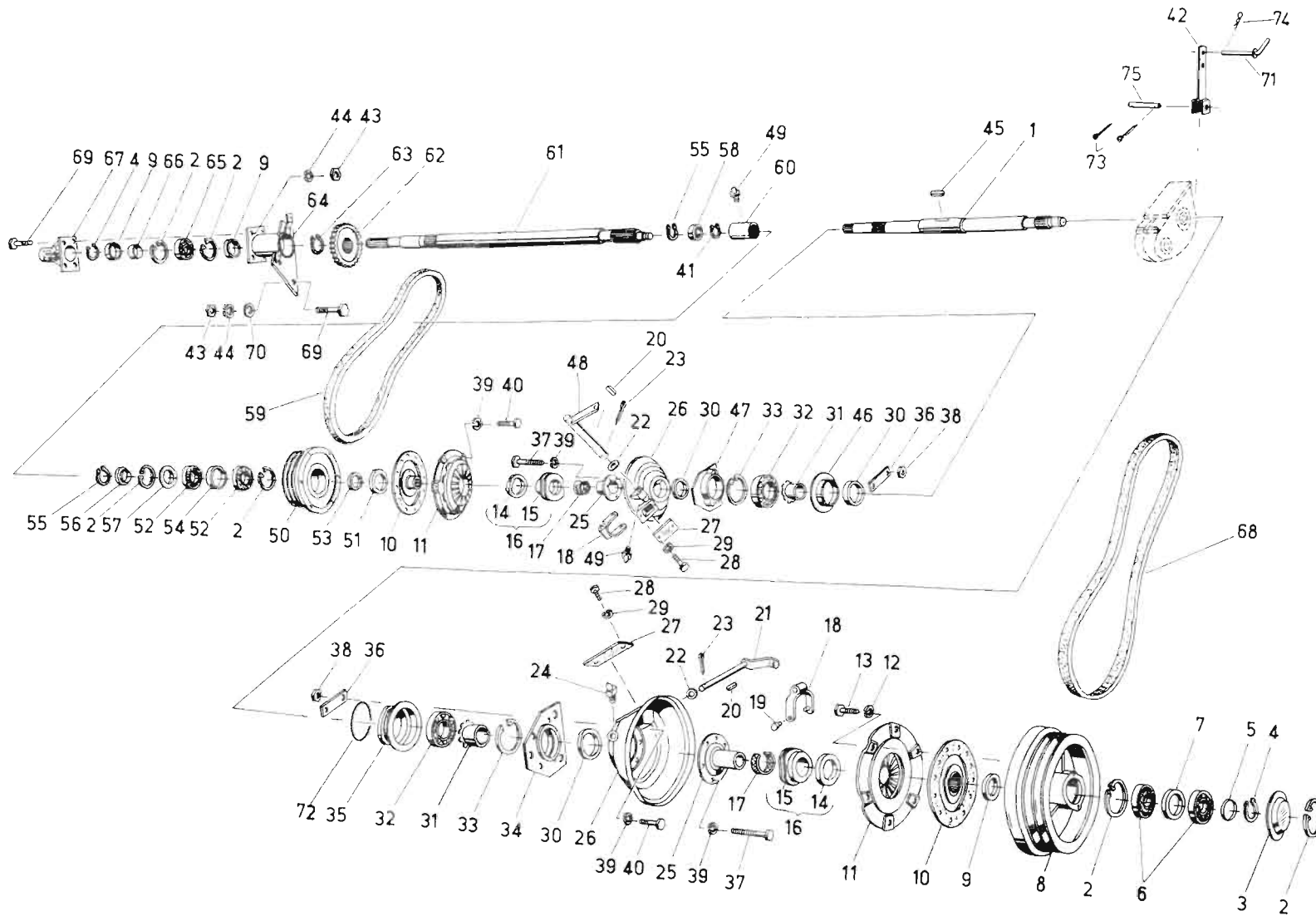
039



Bild Nr.	Ersatzteil- Bestell-Nr.	Benennung Abmessung	Наименование Размер	Stück	Masse in kg	Bemerkung
1	4150 51374 4	Zweigenkelle	Вал карданный	1	12,900	
2	4131 78692 7	Flansch	Фланец	1	5,505	
3	9933 96193 2	Sechskantschraube M8x25	Болт шестигранный	8		
5	9950 89586 5	Sechskantmutter M8	Гайка шестигранная	8		
6	9960 92203 1	Scheibe 13	Шайба	6		

E 303

Spannvorrichtung

Натяжное приспособление

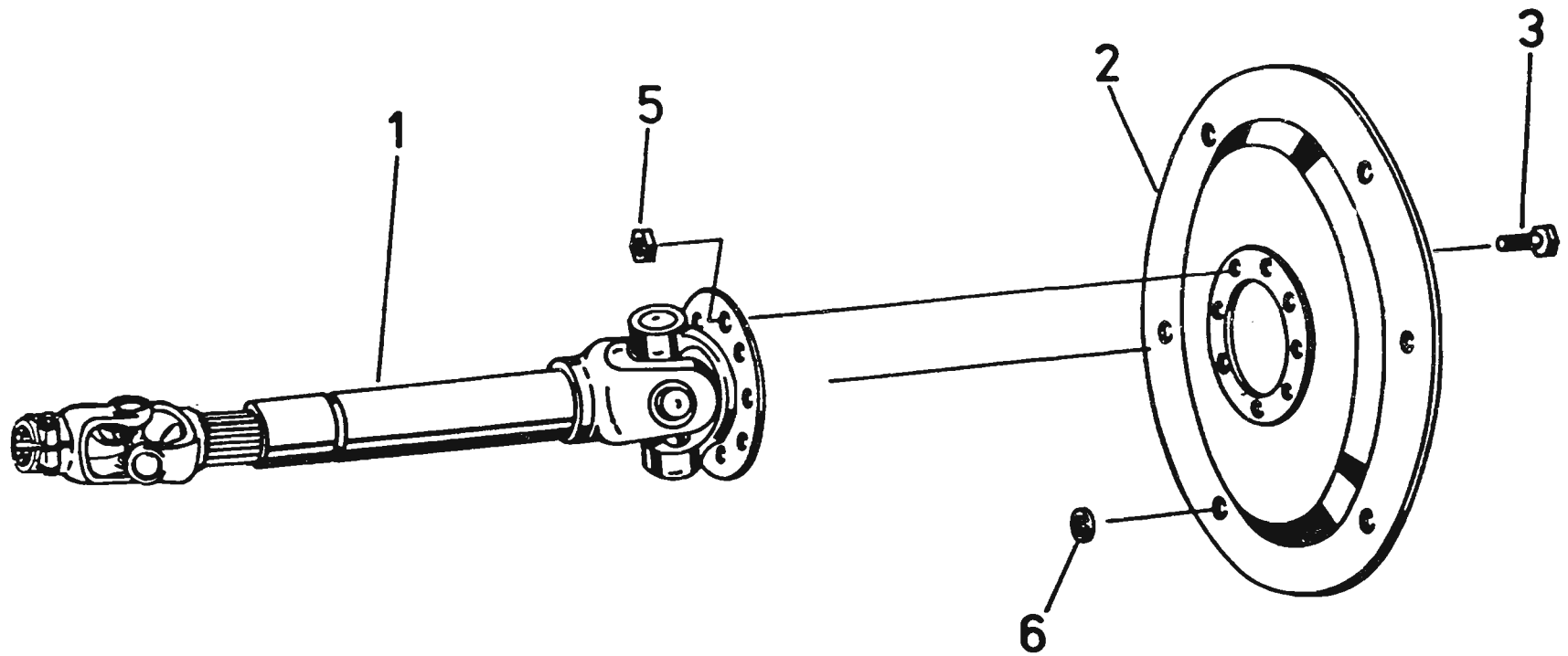
040



Bild Nr.	Ersatzteil-Bestell-Nr.	Benennung Abmessung	Наименование Размер	Stück	Masse in kg	Bemerkung
1	4131 78465 2	Rolle	Ролик	2	4,800	
2	4131 78456 4	Achse	Ось	2	0,280	
3	4032 80227 3	Deckscheibe	Шайба защитная	6	0,003	
4	9902 89044 1	Rillenkugellager	Шарикоподшипник радиальный	6		
5	9964 91719 2	Sicherungsring 25	Кольцо стопорное	3		
6	9964 91778 7	Sicherungsring 52	Кольцо стопорное	6		
7	4131 78454 8	Spannschwinge	Балансир натяжной	1	2,220	
8	4131 78457 2	Stellspindel	Винт установочный	1	0,115	
9	4131 78458 0	Spannmutter	Гайка установочная	1	0,280	
10	9950 89631 0	Sechskantmutter M12	Гайка шестигранная	6		
11	9960 92203 1	Scheibe 13	Шайба	4		
12	9933 93180 6	Sechskantschraube M12x20	Болт шестигранный	4		
13	9961 91120 4	Federring B12	Кольцо пружинное	1		
14	4131 78459 7	Platte	Пластика	1	0,355	
15	9963 95081 1	Splint 8x50	Шплинт	2		
16	4131 78106 3	Schwenkhebel	Рычаг качающийся	1		
17	4131 78683 0	Haken	Крюк	1	0,117	
18	4131 78682 2	Winkeltasche	Серьга угловая	1	0,690	
19	9974 88140 1	Zugfeder B4,5x28x16xBM	Пружина растяжения	1		
20	9965 92431 8	Scheibe 33x40x2	Шайба	1		
21	9963 95078 0	Splint 8x45	Шплинт	1		
22	4131 78667 0	Keilriemenscheibe	Шкив клиноременный	1	5,640	
23	4140 75568 8	Schwinge	Балансир	1	3,050	
24	4140 75567 1	Gewindestab	Стержень резьбовой ?	1	0,565	
25	9964 91716 8	Sicherungsring 20	Кольцо стопорное	1		
26	9949 86479 7	Bolzen 36x125x100	Палец	1		
27	4140 75566 3	Winkel	Уголок	1	0,521	
28	9963 94966 6	Splint 3,2x20	Шплинт	1		

E 303

Saug- und  
Rücklaufleitung

Всасывающий и  
возвратный трубопроводы

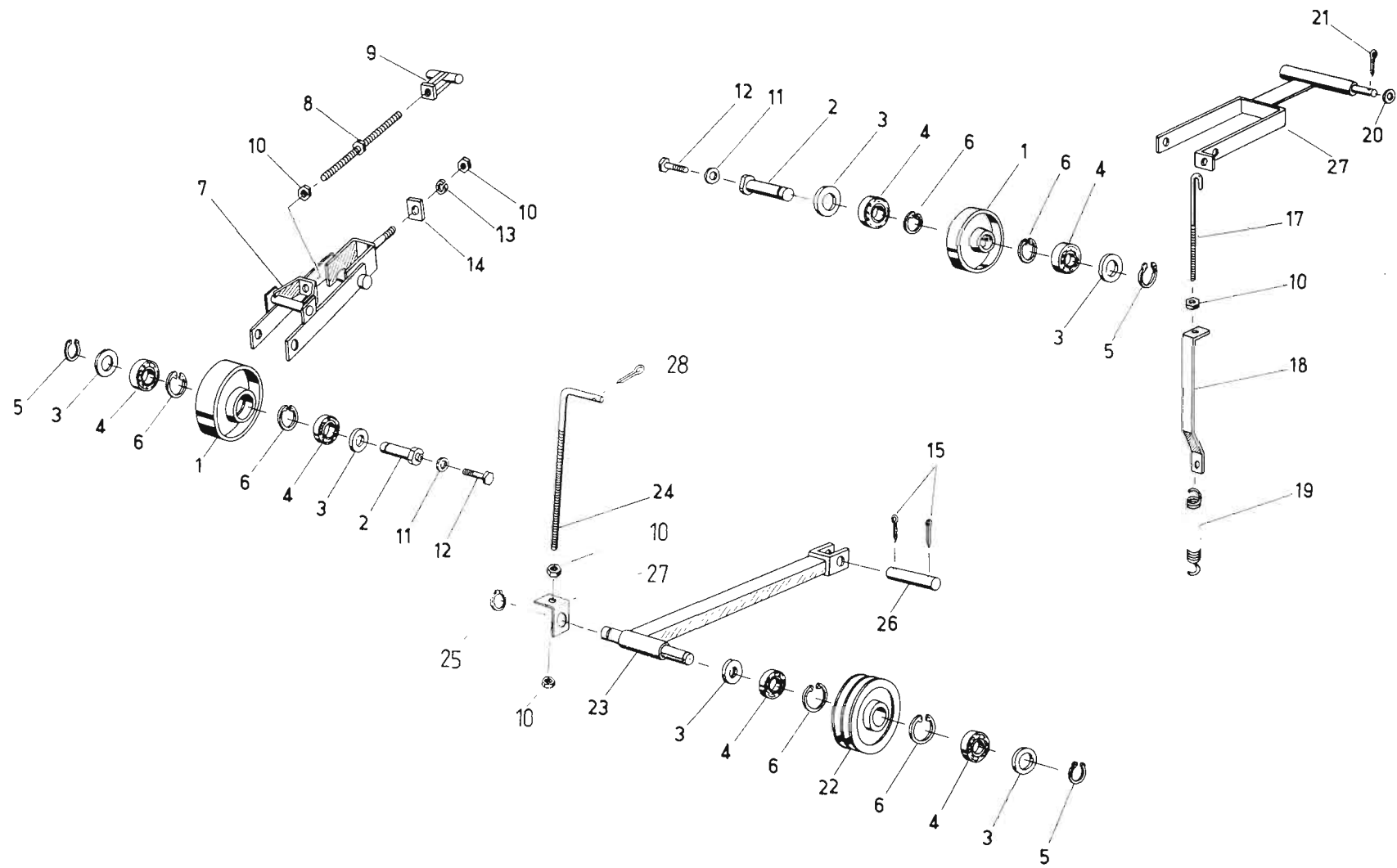
041





Bild Nr.	Ersatzteil-Bestell-Nr.	Benennung Abmessung	Наименование Размер	Stück	Masse in kg	Bemerkung
4	9908 95262 7	Schlauchbinder	Лента фиксирующая	4	0,021	
5	9969 94508 7	Einschraubstutzen 22x25	Ниппель конечный	1	0,107	
6	9907 91506 1	Rundring 24x3	Кольцо круглого сечения	1	0,008	
8	9969 94716 0	Verbindungsstutzen	Штуцер соединительный	1	0,071	
9	4131 78860 7	Rohrkrümmer	Колено трубы	1	0,252	
11	4140 75393 4	Armatur 22/25	Арматура	1	0,159	
12	9969 94704 8	Verbindungsstutzen	Штуцер соединительный	1	0,260	
13	4140 75396 7	Saugkrümmer 22	Колено всасывающее	1	0,315	
14	4140 75395 0	Saugleitung 18	Трубопровод всасывающий	1	0,342	
15	4140 75397 5	Saugkrümmer 18	Колено всасывающее	2	0,148	
16	9922 97068 8	PVC-Schlauch, glasklar	Шланг полихлорвиниловый	1	0,060	
17	9910 95311 0	Schlauchbinder	Лента фиксирующая	2	0,018	
18	9969 94511 1	Einschraubstutzen 15x18-25	Ниппель конечный	1	0,089	
19	9907 91334 0	Rundring 15x2	Кольцо круглого сечения	1	0,002	
20	9969 94702 3	Verbindungsstutzen	Штуцер соединительный	1	0,210	
21	4140 75394 2	Saugleitung	Трубопровод всасывающий	1	1,025	
22	4140 75343 6	Spiralschlauch	Шланг спиральный	1	1,264	
23	9908 95232 1	Schlauchleitung	Шлангопровод	1	1,370	
24	4140 75028 1	Halterung	Кронштейн	1		
25	9950 89588 1	Sechskantmutter M8	Гайка шестигранная	2		

E 303

Saug- und Rücklaufleitung  
E 307/12, E 307/14

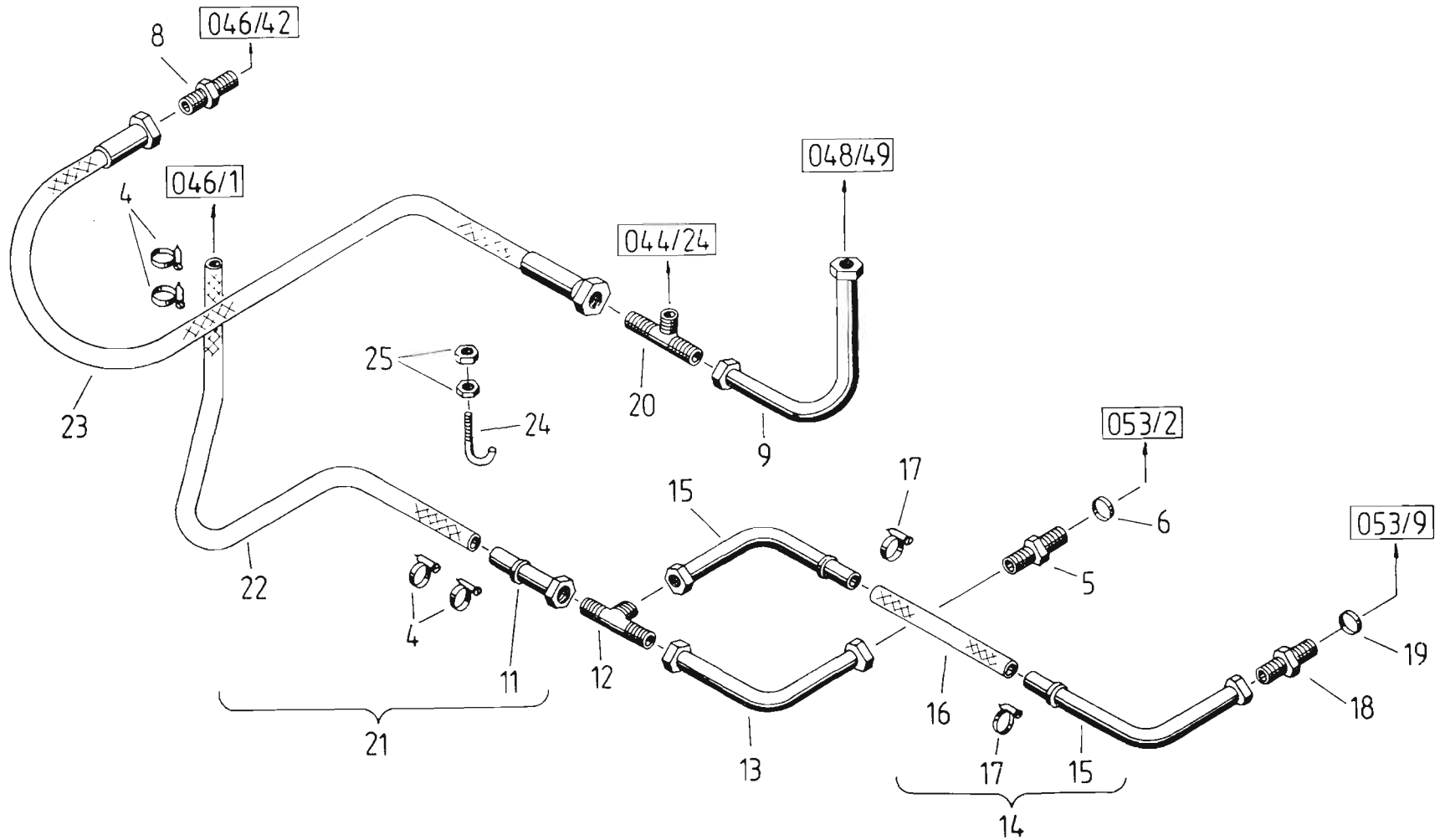
Всасывающий и возвра-  
тный трубопроводы

042



Bild Nr.	Ersatzteil- Bestell-Nr.	Benennung Abmessung	Наименование Размер	Stück		Masse in kg	Bemerkung
				E 307/ 14	12		
1	4140 75320 1	Saugleitung 35/25	Трубопровод всасывающий	1	1	1,510	
2	4140 75342 8	Armatur NW 32 G	Арматура	1	1	0,225	
3	4140 75340 3	Saugschlauch	Шланг всасывающий	1	1	0,855	
4	4140 75341 1	Armatur NW 25 K	Арматура	1	1	0,397	
5	9908 95109 7	Schlauchbinder	Лента фиксирующая	4	4	0,023	
6	4140 75321 0	Saugleitung 25/16	Трубопровод всасывающий	1	1	1,360	
7	4140 75345 2	Armatur NW 25 G	Арматура	1	1	0,275	
8	4140 75343 6	Saugschlauch	Шланг всасывающий	1	1	0,730	
9	4140 75344 4	Armatur NW 25/16 K	Арматура	1	1	0,331	
10	9908 95262 7	Schlauchbinder	Лента фиксирующая	4	4	0,021	
11	9969 94506 2	Einschraubstutzen 22x28-25	Ниппель конечный	1	1	0,186	
12	9907 91506 1	Rundring 24x3	Кольцо круглого сечения	1	1	0,008	
13	9969 94511 1	Einschraubstutzen 15x8-25	Ниппель конечный	1	1	0,089	
14	9907 91334 0	Rundring 15x2	Кольцо круглого сечения	1	1	0,002	
15	9908 95334 7	Schlauchleitung	Шлангопровод	1	1	0,880	
16	9969 94702 3	Verbindungsstutzen	Штуцер соединительный	1	1	0,210	
17	4131 78860 7	Rohrkrümmer	Колено трубы	1	1	0,252	
18	9969 94664 1	Verbindungsstutzen	Штуцер соединительный	1		0,220	
19	4140 03032 0	Zwischenstück	Трубка соединительная	1		0,150	



Bild Nr.	Ersatzteil- Bestell-Nr.	Benennung Abmessung	Наименование Размер	Stück			Masse in kg	Bemerkung
				E 307/				
				08	14	12		
1	9969 94660 6	Einschraubstutzen	Ниппель конечный	4	4	4	0,094	
2	9907 91487 2	Rundring 19x2	Кольцо круглого сечения	4	4	4	0,002	
3	4131 77578 0	Rohr	Труба	1	1	1	0,389	r
4	9969 94672 1	Verbindungsstutzen	Штуцер соединительный	4	4	4	0,029	
5	4140 75406 8	Schneidwerksleitung	Трубопровод жатки	1	1	1	0,615	r
6	9969 94701 5	Verbindungsstutzen	Штуцер соединительный	2	2	2	0,060	
7	9908 97045 2	Schlauchleitung	Шлангопровод	2	2	2	0,320	
8	4140 75404 3	Schneidwerksleitung	Трубопровод жатки	1	1	1	0,650	l
9	4131 77577 2	Rohr	Труба	1	1	1	0,389	l
10	4131 77576 4	Rohr	Труба	1	1	1	0,286	r
11	4140 75405 1	Schneidwerksleitung	Трубопровод жатки	1	1	1	0,582	r
12	4032 80365 1	Drosselscheibe	Шайба дроссельная	1	1	1	0,001	
13	4140 75403 5	Schneidwerksleitung	Трубопровод жатки	1	1	1	0,597	l
14	4131 77575 6	Rohr	Труба	1	1	1	0,286	l
15	4140 75026 5	Drosselscheibe	Шайба дроссельная	1	1	1	0,001	
16	4131 77666 0	Variatorleitung	Трубопровод вариатора	1	1	1	0,222	
17	9969 94578 6	Verbindungsstutzen	Штуцер соединительный	1	1	1	0,026	
18	4131 77667 7	Variatorleitung	Трубопровод вариатора	1	1	1	0,170	
19	4221 61655 6	Klemmblech	Пластина зажимная	4	4	4	0,016	
20	9933 92945 0	Sechskantschraube M6x30	Болт шестигранный	2	2	2		
21	9950 89571 1	Sechskantmutter M6	Гайка шестигранная	4	4	4		
22	9961 91084 7	Federring B6	Кольцо пружинное	4	4	4		
23	4140 75258 1	Drosselscheibe	Шайба дроссельная			1		
24	9960 91911 6	Scheibe 6,4	Шайба	2	2	2		

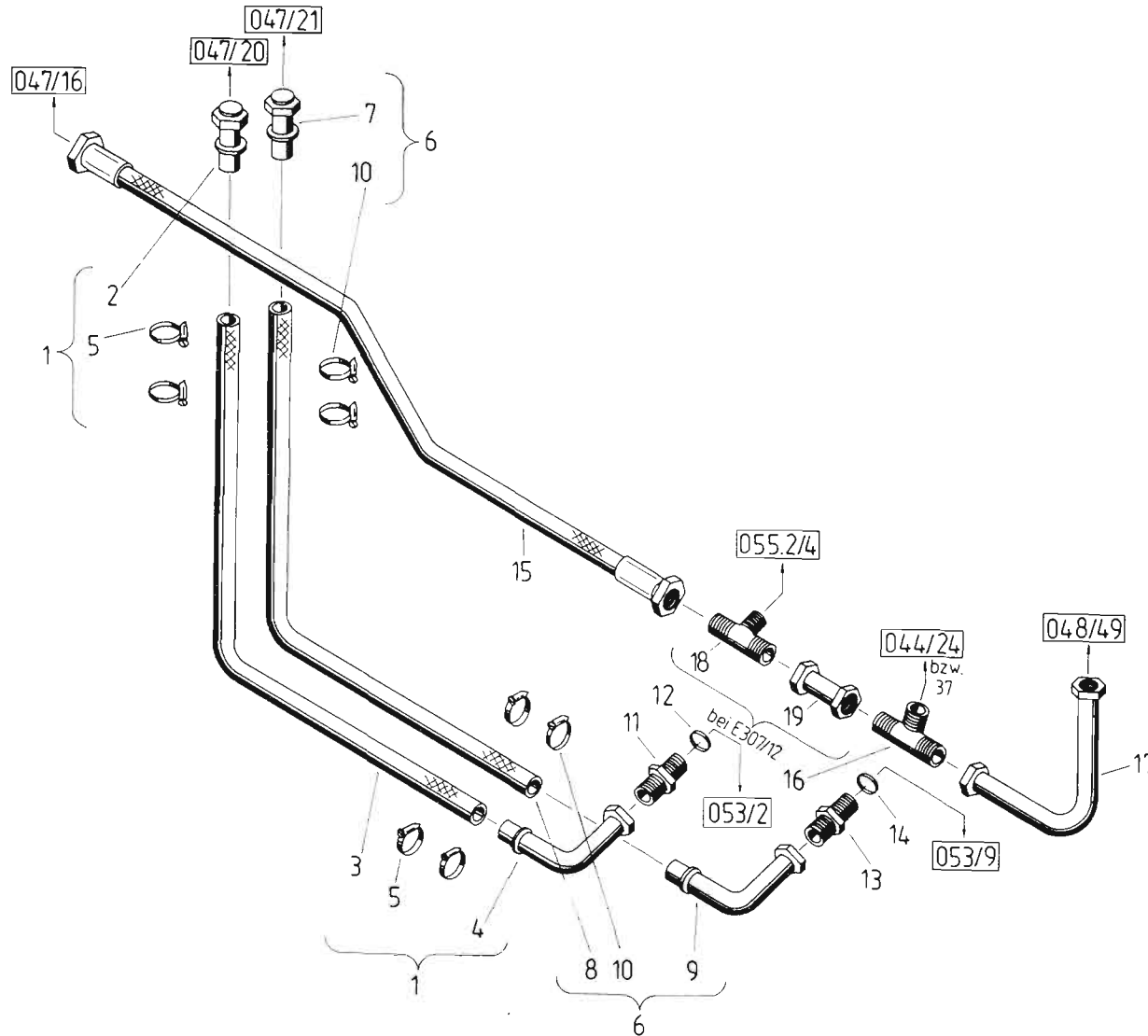

Bild Nr.	Ersatzteil- Bestell-Nr.	Benennung Abmessung	Наименование Размер	Stück			Masse in kg	Bemerkung
				E 307/				
				08	14	12		
4	9912 95711 2	Verschlußstopfen 12-63	Пробка резьбовая	1	1	1		
5	9952 89860 8	Überwurfmutter A12-32	Гайка накидная	1	1	1		
7	9969 94509 5	Einschraubstutzen 15x12-32	Ниппель конечный	1	1	1		
8	9907 91334 0	Rundring 15x2	Кольцо круглого сечения	2	2	2		
15	9969 94611 0	Einschraubstutzen 10-40	Ниппель конечный	2	2	2		
16	9907 91354 1	Rundring 13x2	Кольцо круглого сечения	2	2	2		
27	9969 95402 2	Montageverschraubung 12-32	Фитинг	1	1	1		
30	9969 94507 0	Einschraubstutzen 15-32	Ниппель конечный	1	1	1		
31	9969 95449 8	Montageverschraubung 15-32	Фитинг	1	1	1		
32	9908 95324 2	Schlauchleitung AA10-12x630	Шлангопровод	1	1	1	0,654	
37	4140 75662 3	Rohrleitung LI1	Трубопровод	1	1	1	0,492	
38	9969 94763 4	Verbindungsstutzen XG 10-S	Штуцер соединительный	2	2	2	0,107	
39	9908 95128 1	Schlauchleitung	Шлангопровод	2	2	2		
40	4140 75663 1	Rohrleitung Lr1	Трубопровод	1	1	1	0,503	
41	4140 75667 2	Rohrleitung LT	Трубопровод	1	-	1	0,390	
42	4140 75664 8	Rohrleitung LI2	Трубопровод	1	-	1	0,543	
43	4140 75665 6	Rohrleitung Lr2	Трубопровод	1	1	1	0,597	
44	4140 75666 4	Rohrleitung LT	Трубопровод	-	1	-	0,371	
45	9908 95130 4	Schlauchleitung	Шлангопровод	1	1	1		
46	9908 95127 3	Schlauchleitung	Шлангопровод	2	2	2		
47	9908 95131 2	Schlauchleitung	Шлангопровод	1	1	1		
48	9923 92502 2	Schelle	Пластина зажимная	2	2	2		
49	9923 92519 2	Schelle	Пластина зажимная	1	1	1		
50	9923 92524 8	Schelle	Пластина зажимная	1	1	1		
51	9923 92517 6	Schelle	Пластина зажимная	1	1	1		
52	9933 96004 8	Sechskantschraube ISO4017-M6x60-8.8	Болт шестигранный	1	1	1		
53	9923 92529 7	Schlauchschelle	Пластина зажимная	1	1	1		
54	9933 92986 0	Sechskantschraube ISO4017-M8x16-8.8	Болт шестигранный	1	1	1		
55	9960 92163 3	Scheibe	Шайба	1	1	1		

E 303

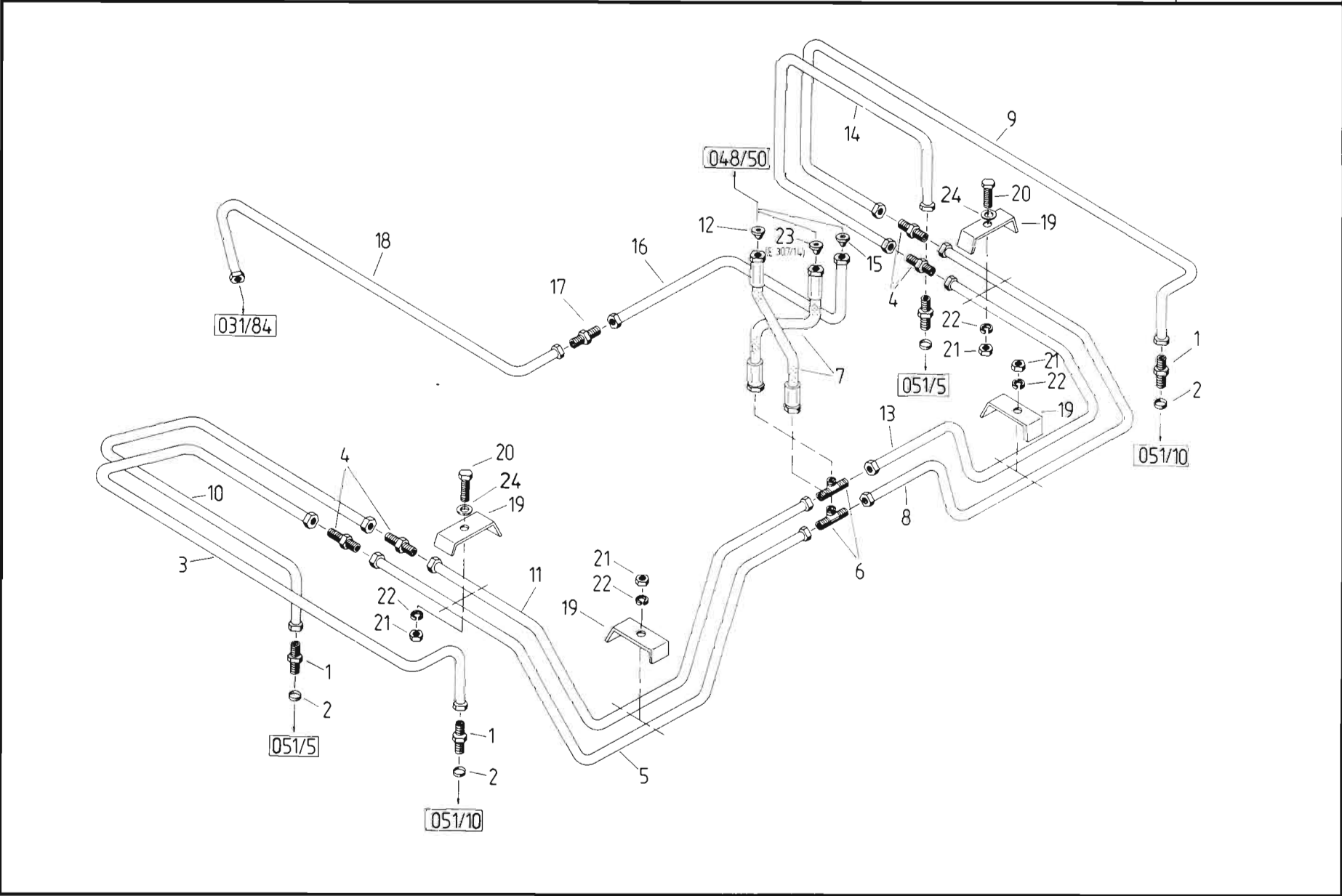
Ölbehälter, 8 Liter

Масляный бак, 8 л

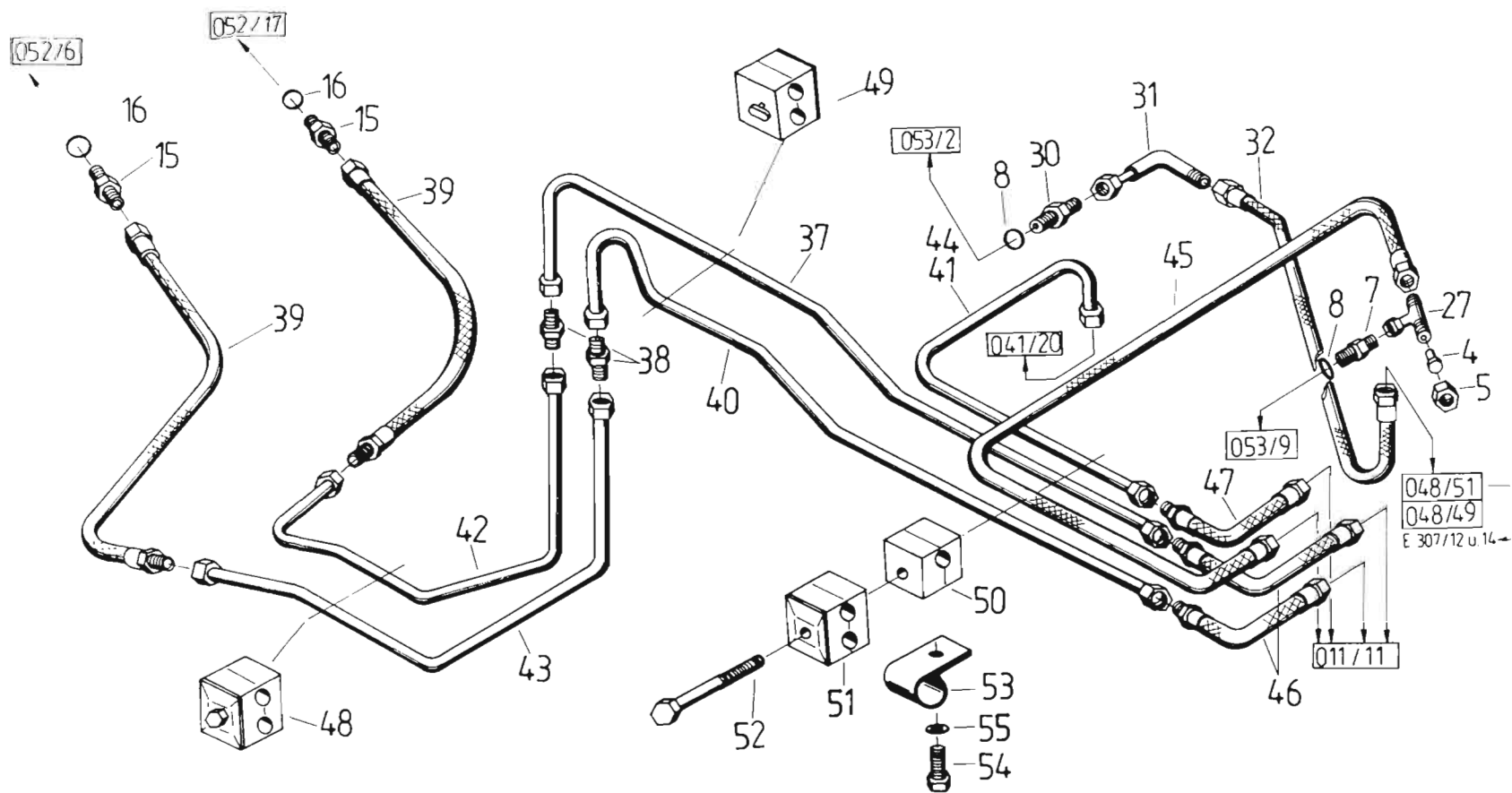
046





Bild Nr.	Ersatzteil- Bestell-Nr.	Benennung Abmessung	Наименование Размер	Stück E 307/ 08	Masse in kg	Bemerkung
1	4140 75392 6	Ölbehälter	Бак масляный	1	2,520	
2	9908 87898 5	Flüssigkeitsfilter	Фильтр жидкости	1		
3	9937 93821 4	Zylinderschraube M8x20	Болт цилиндрический	3		
4	9961 92006 1	Federscheibe 8	Шайба пружинная	3		
5	4140 75425 2	Gehäuse	Корпус	1	1,470	
6	4140 75215 4	Schmutzfangbecher	Грязеуловитель	1		
7	9907 91452 6	Rundring 100x3	Кольцо круглого сечения	2		
8	9907 91359 6	Rundring 28x2	Кольцо круглого сечения	2		
9	4140 75213 8	Filterelement	Элемент фильтрующий	1		
9	4140 75214 6	Filterelement	Элемент фильтрующий	1		
10	9964 91770 5	Sicherungsring 32	Кольцо стопорное	1		
11	9973 88001 6	Druckfeder B1,8x20x7,5	Пружина сжатия	1		
12	9964 91727 2	Sicherungsring 42	Кольцо стопорное	1		
13	4140 75218 7	Polscheibe	Шайба полюсная	3		
14	4140 75219 5	Ringmagnet	Магнит кольцевой	2		
15	9907 91547 1	Rundring 42x3	Кольцо круглого сечения	1		
16	4140 75212 1	Deckel	Крышка	1	0,640	
17	9970 90930 5	Dichtring A27x32	Кольцо уплотнительное	1		
18	9946 93709 3	Verschlußschraube M27x2	Пробка резьбовая	1		
19	9933 92997 3	Sechskantschraube M8x25	Болт шестигранный	4		
20	9960 92164 1	Scheibe 8,4	Шайба	4		
21	4221 66943 0	Ablaufrohr	Трубка выходная	1		
22	9969 94603 0	Einschraubstutzen 22x18-25	Ниппель конечный	1		
23	9907 91506 1	Rundring 24x3	Кольцо круглого сечения	1		
24	4221 61572 3	Luffilter	Фильтр воздушный	1		
25	9970 90822 4	Dichtring A12x17	Кольцо уплотнительное	1		
26	9969 94576 1	Einschraubstutzen	Ниппель конечный	1		
27	9960 91985 6	Scheibe 6,4	Шайба	1		
28	9912 88191 2	Filterscheibe 10x2	Фильтр	1		
29	9922 95121 8	Überwurfmutter A8x32	Гайка накидная	1		
30	9922 95121 8	Schlauch	Шланг	1		
31	9910 95166 4	Schlauchband	Лента фиксирующая	2		
32	9910 95216 7	Schlauchspanner	Зажим шланга	2		
33	4221 61582 8	Spannband	Крепление бака	1	0,346	

E 303

Ölbehälter, 8 Liter

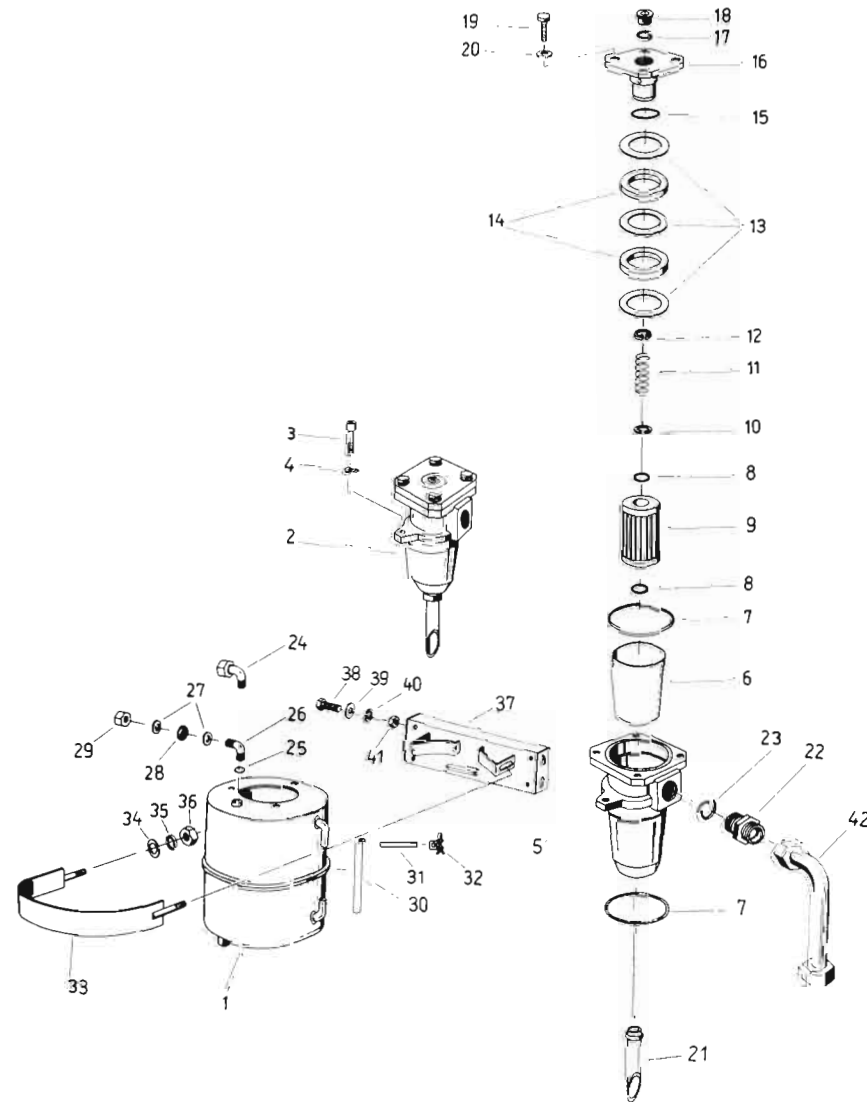
Масляный бак, 8 л

046



Bild Nr.	Ersatzteil- Bestell-Nr.	Benennung Abmessung	Наименование Размер	Stück E 307/ 08	Masse in kg	Bemerkung
34	9960 91983 1	Scheibe 8,4	Шайба	2		
35	9961 91097 6	Federring B8	Кольцо пружинное	2		
36	9950 89588 1	Sechskantmutter M8	Гайка шестигранная	2		
37	4140 75025 7	Querverbindung	Кронштейн	1		
38	9933 93112 3	Sechskantschraube M10x30	Болт шестигранный	4		
39	9960 96204 7	Scheibe 10,5	Шайба	4		
40	9961 91108 5	Federring B10	Кольцо пружинное	4		
41	9950 89611 8	Sechskantmutter M10	Гайка шестигранная	4		
42	4131 78860 7	Rohrkrümmer	Колено трубы	1		



Bild Nr.	Ersatzteil- Bestell-Nr.	Benennung Abmessung	Наименование Размер	Stück	Masse in kg	Bemerkung
				E 307/12 E 307/14		
1	4221 61643 5	Behälter	Бак	1	4,150	
2	4140 75339 7	Saugeinsatz AH	Элемент	1	3,170	
3	9907 91449 5	Rundring 100x3	Кольцо круглого сечения	1		
4	4240 02995 4	Dichtring	Кольцо уплотнительное	2		
5	4240 03092 3	Filterelement 63	Элемент фильтрующий	1	0,640	
6	4240 03031 2	Scheibe	Шайба	1		
7	4240 03013 6	Druckfeder	Пружина сжатия	1	0,070	
8	9965 92427 0	Scheibe 47x62x2	Шайба	1		
9	4240 02996 2	Federstecker 45	Проволока контрольная	1	0,080	
10	9933 92979 7	Sechskantschraube M8x12	Болт шестигранный	4		
11	9961 91097 6	Federring B8	Кольцо пружинное	4		
12	4240 04614 3	Luftfilter	Фильтр воздушный	1	0,080	
13	9912 95245 4	Sieb B40x100	Сетка	1		
14	9970 90946 7	Dichtring A33x39	Кольцо уплотнительное	1		
15	9969 94558 5	Einschraubstutzen 28x18-16 M27x2	Ниппель конечный	1		
16	9969 95442 4	Montageverschraubung	Фитинг	1		
17	9910 95338 5	Ablaßventil M18x1,6 kegelig	Клапан спускной	1		
18	9969 95450 4	Montageverschraubung 35-25	Фитинг	1		
19	4140 75322 7	Saugkrümmer 32x90	Колено всасывающее	1	0,844	
20	9969 94684 2	Verbindungsstutzen	Штуцер соединительный	1		
21	9969 95400 6	Montageverschraubung	Фитинг	1		
22	4140 75317 1	Querverbindung	Кронштейн	1	1,810	
23	4140 75332 3	Klemmschelle	Скоба	3	0,074	
24	9950 89588 1	Sechskantmutter M8	Гайка шестигранная	6		
25	9961 91097 6	Federring B8	Кольцо пружинное	6		
26	9933 92971 5	Sechskantschraube M8x18	Болт шестигранный	6		
27	9950 89611 8	Sechskantmutter M10	Гайка шестигранная	6		
28	9961 91108 5	Federring B10	Кольцо пружинное	6		
29	9960 96204 7	Scheibe 10,5	Шайба	6		
30	9933 93112 3	Sechskantschraube M10x30	Болт шестигранный	6		
31	4140 75318 8	Abstützung	Опора	1	0,618	
32	9970 90835 3	Dichtring A14x18	Кольцо уплотнительное	1		
33	9946 93648 6	Verschlußschraube M14x1,5	Пробка резьбовая	1		

E 303

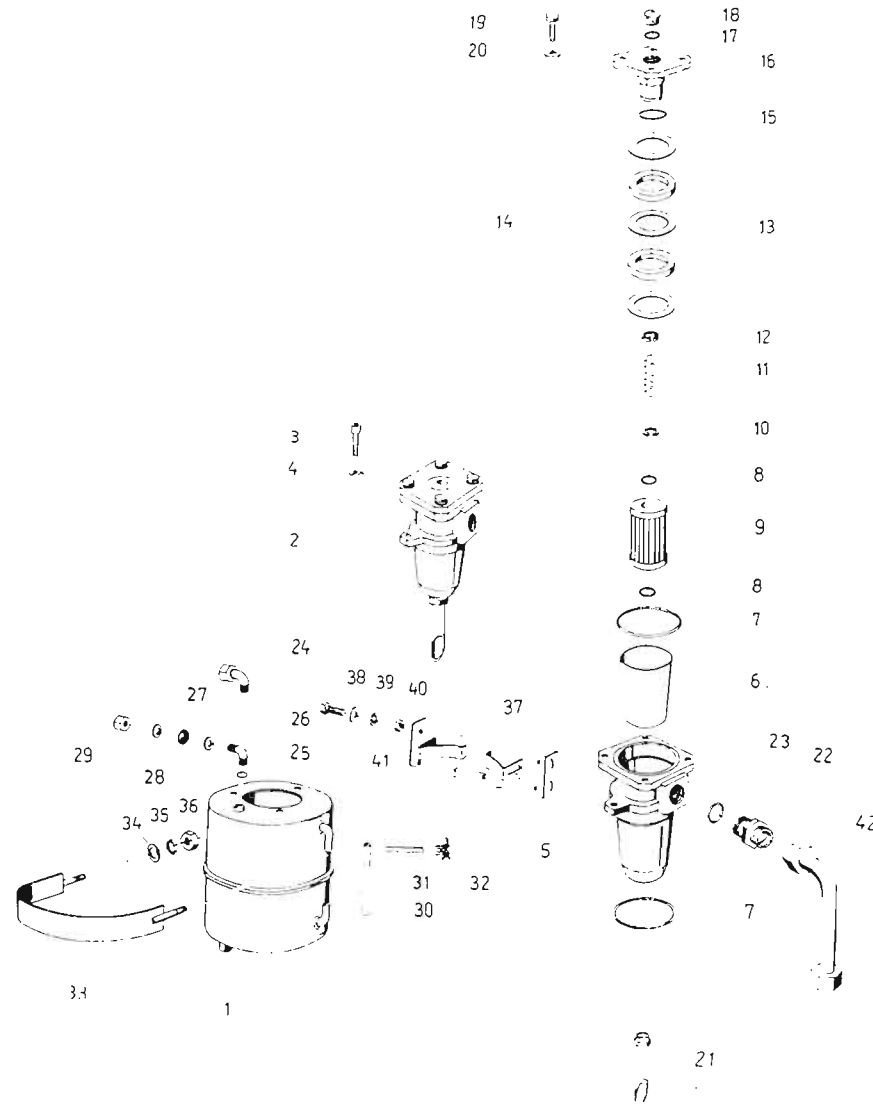
Wegeventilbatterie,  
Druckbegrenzungsventil

Распределитель, клапан  
ограничения давления

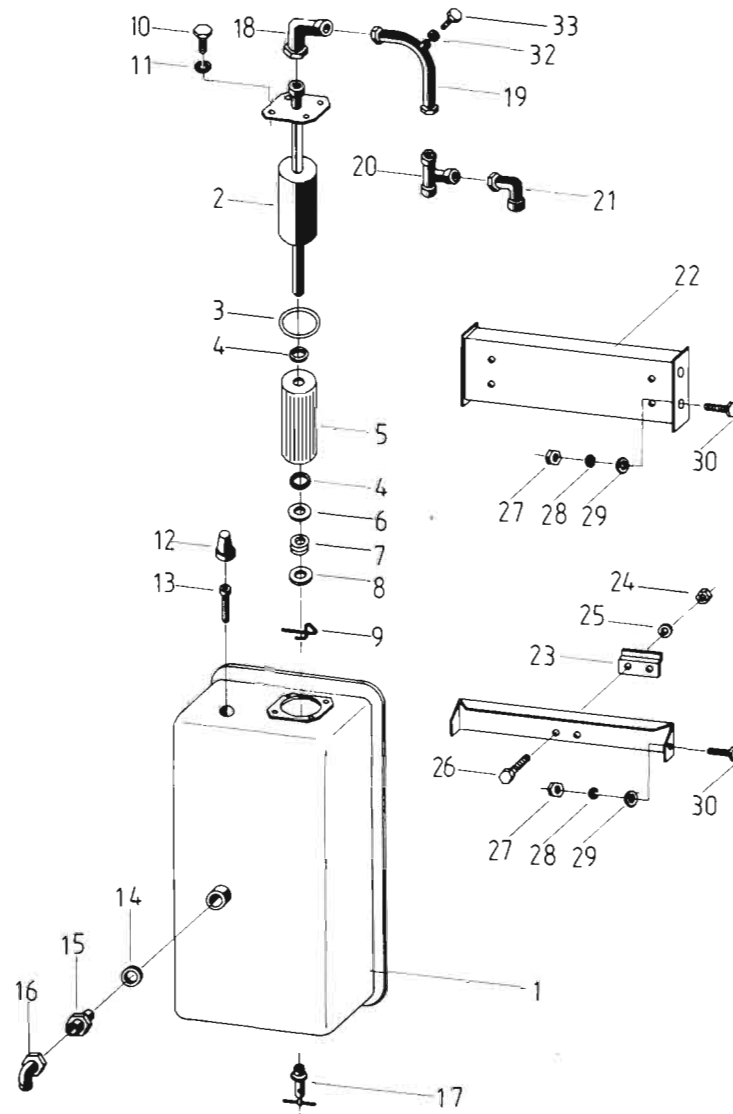
048



Bild Nr.	Ersatzteil- Bestell-Nr.	Benennung Abmessung	Наименование Размер	Stück			Masse in kg	Bemerkung
				E 307/ 14 12 08				
1	4140 75414 8	Wegeventilbatterie	Распределитель	1			16,600	01
1	4140 75368 6	Wegeventilbatterie	Распределитель		1		21,700	01
1	4140 75031 2	Wegeventilbatterie	Распределитель			1	17,700	01
2	9959 95391 5	Druckbegrenzungsventil	Клапан ограничения давления	1			0,500	
2	9959 95395 6	Druckbegrenzungsventil	Клапан ограничения давления		1		0,500	
2	9959 95394 8	Druckbegrenzungsventil	Клапан ограничения давления			1	0,500	
3	9907 91506 1	Rundring 24x3	Кольцо круглого сечения	11	14	12	0,008	
4	9933 93092 1	Sechskantschraube M10x14	Болт шестигранный	4	4	4		
5	9961 91108 5	Federring B10	Кольцо пружинное	4	4	4		
6	9970 90900 8	Dichtring A22x27	Кольцо уплотнительное	7	9	9		
7	9946 93687 1	Verschlußschraube M22x1,5	Пробка резьбовая		1			
8	4140 75238 8	Abschlußdeckel	Крышка	1	1	1	2,700	k
9	4140 75237 1	Steuereinheit	Секция	2	3	2	4,600	k
10	4140 75239 6	Abschlußdeckel	Крышка	1	1		1,530	05,k
11	4140 75242 8	Abschlußdeckel	Крышка			1	2,650	06,k
12	4140 75240 2	Mechanische Stelleinheit	Блок механического переключения	2	3	2	0,472	k
13	9950 89585 7	Sechskantmutter AM8	Гайка шестигранная	2	3	2		
14	9969 88321 6	Gabelkopf 8x16	Вилка	2	3	2		
15	4140 75226 7	Anschlußdeckel	Крышка	1	1	1	2,560	
16	9946 93692 7	Verschlußschraube M22x1,5	Пробка резьбовая	1	1	1		
17	4140 75224 2	Gehäuse	Корпус	2	3	2	3,600	P3
18	4140 75230 6	Kolben	Поршень	2	3	2	0,063	P3
19	4140 75220 1	Steuerschieber	Золотник	2	3	2	0,210	P3
20	9967 94305 4	Zylinderkerbstift 4x18	Штифт цилиндрический просечной	2	3	2		
21	9967 94302 1	Zylinderkerbstift 4x12	Штифт цилиндрический просечной	2	3	2		
22	4140 75221 8	Federteller	Тарелка пружины	2	3	2	0,003	
23	9973 88034 6	Druckfeder c2,5x18x11,5	Пружина сжатия	2	3	2		
24	4140 75222 6	Hülse	Втулка	2	3	2	0,010	
25	4140 75223 4	Bolzen	Палец	2	3	2	0,022	
26	9970 90933 8	Dichtring A30x36	Кольцо уплотнительное	6	9	6		
27	4140 75228 3	Verschlußstück	Пробка резьбовая	2	3	2	0,210	
28	4140 75229 1	Ventilsitz	Седло клапана	4	6	4	0,035	
29	9903 88684 6	Kugel	Шарик	4	6	4		
30	9973 88027 4	Druckfeder	Пружина сжатия	4	6	4		



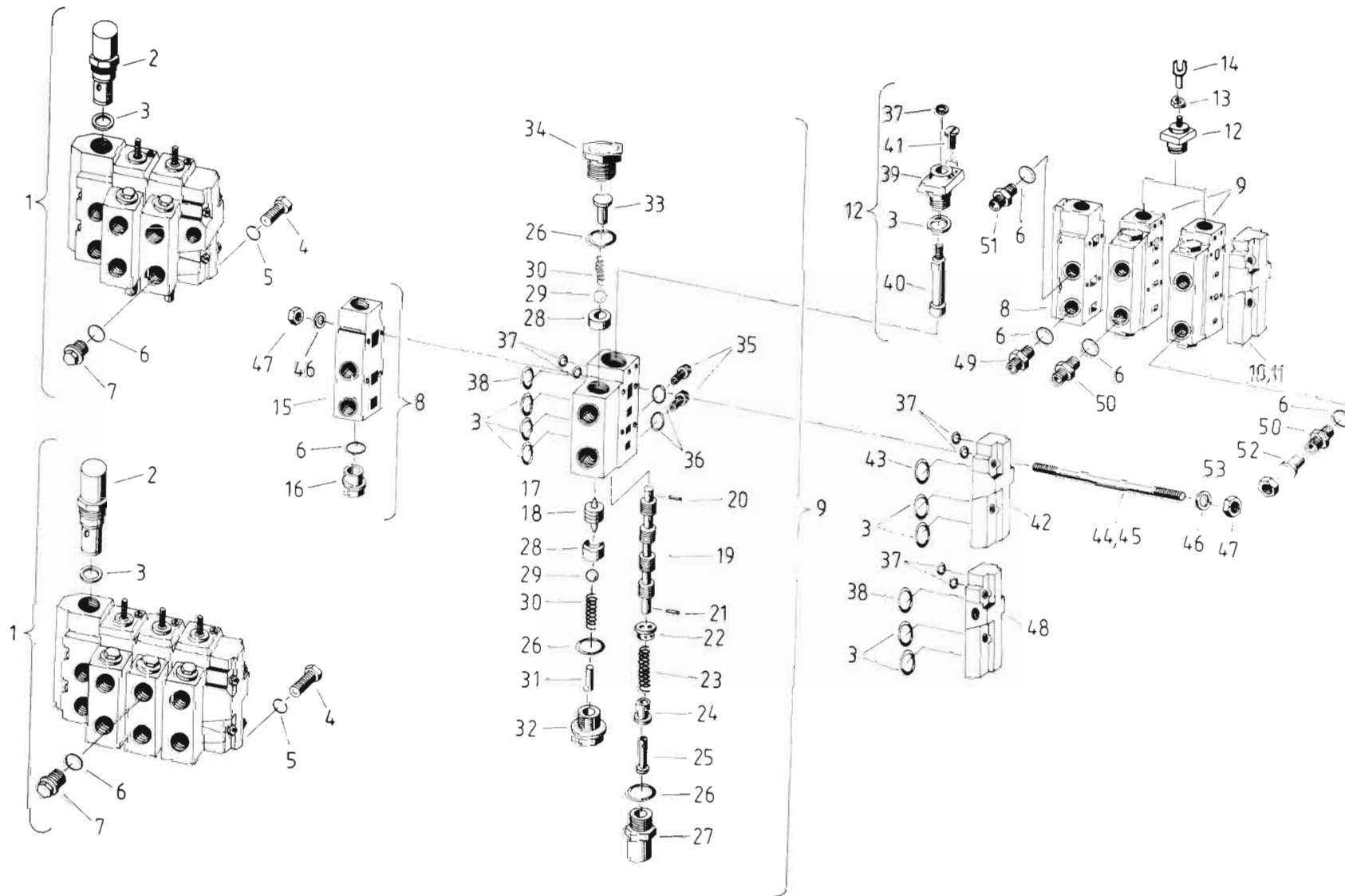

Bild Nr.	Ersatzteil- Bestell-Nr.	Benennung Abmessung	Наименование Размер	Stück			Masse in kg	Bemerkung
				E 307/ 14 12 08				
31	9949 86293 0	Bolzen 8h11x14	Палец	2	3	2	0,008	
32	4140 75227 5	Verschlußschraube	Пробка резьбовая	2	3	2	0,150	
33	4140 75236 3	Bolzen	Палец	2	3	2		
34	4140 75436 5	Verschlußschraube	Пробка резьбовая	2	3	2	0,200	
35	9946 93649 4	Verschlußschraube M14x1,5	Пробка резьбовая	4	6	4		
36	9970 90835 3	Dichtring A14x18	Кольцо уплотнительное	4	6	4		
37	9907 91474 3	Rundring 10x3	Кольцо круглого сечения	8	11	8		
38	9907 91525 4	Rundring 30x3	Кольцо круглого сечения	2	3	3		
39	4140 75233 0	Gehäuse	Корпус	2	3	2	0,360	
40	4140 75234 7	Schaltbolzen	Болт включения	2	3	2	0,100	
41	9937 98507 7	Zylinderschraube M6x16	Болт цилиндрический	4	6	4	0,006	
42	4140 75231 4	Abschlußdeckel	Крышка	1	1			
43	9907 91388 8	Rundring 45x3	Кольцо круглого сечения	1	1			
44	4140 75232 2	Zuganker	Болт стяжной	4		4	0,087	
45	4140 75381 8	Zuganker	Болт стяжной		4		0,110	
46	9960 92179 5	Scheibe 10,5	Шайба	8	8	8		
47	9950 89623 0	Sechskantmutter M10	Гайка шестигранная	8	8	8		
48	4140 75241 0	Abschlußdeckel	Крышка			1	1,530	
49	9969 94582 5	Einschraubstutzen 18-25	Ниппель конечный	1	1	2		
50	9969 94572 0	Einschraubstutzen 18x12-16	Ниппель конечный	4	5	4		
51	9969 94517 5	Einschraubstutzen 18x15-16	Ниппель конечный	1	1	1		
52	9912 95711 2	Verschlußstopfen	Пробка	1	1	1		
53	9952 89860 8	Überwurfmutter A12-63	Гайка накидная	1	1	1		

E 303

Wegeventilbatterie 16 V,  
Getreideausrüstung

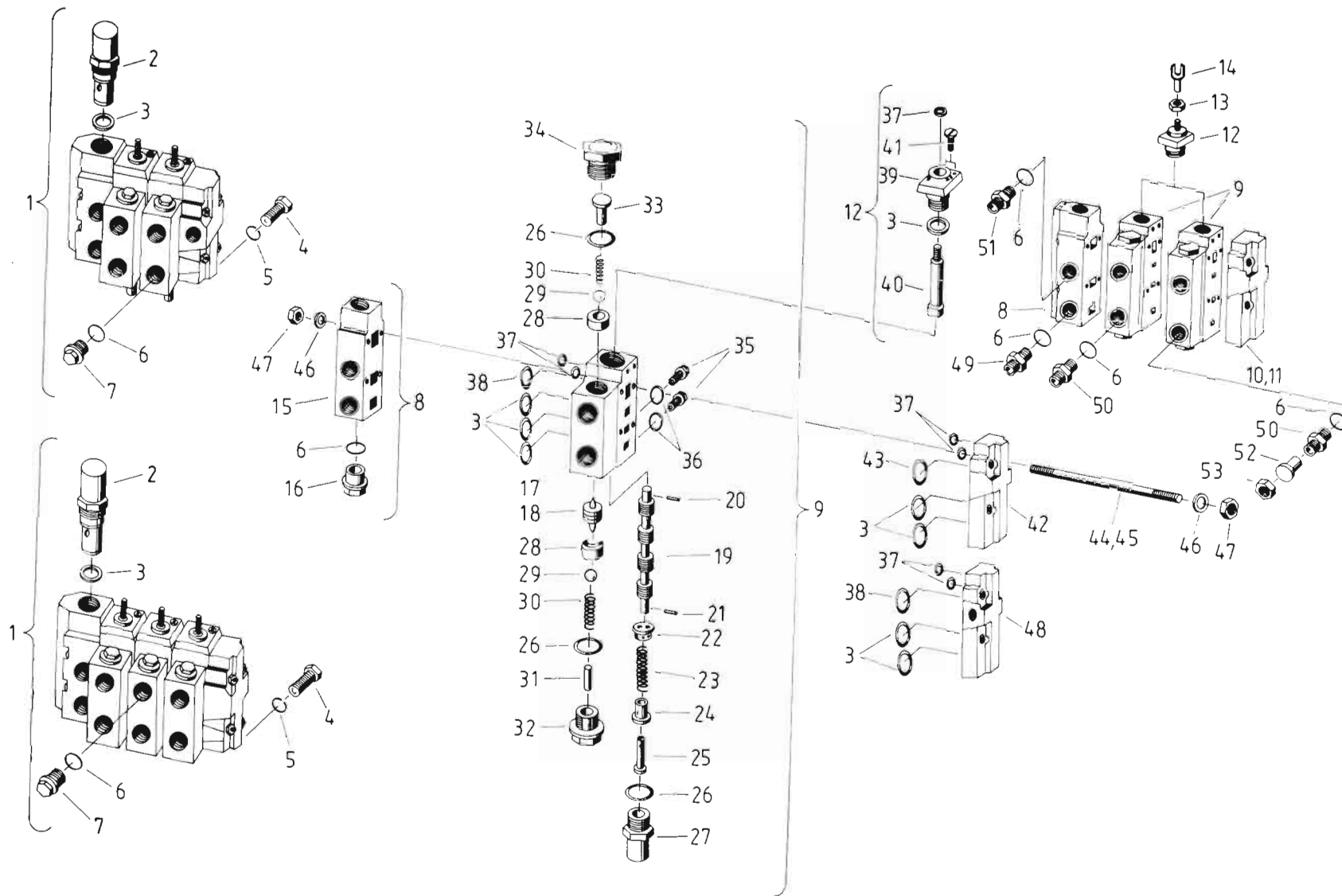
Распределитель 16 В, оборудован-  
ное для уборки зерновых

050.2



Bild Nr.	Ersatzteil- Bestell-Nr.	Benennung Abmessung	Наименование Размер	Stück E 307/12	Masse in kg	Bemerkung
1	4140 75347 7	Wegeventil 16 B	Распределитель	1	34,600	
2	9970 90900 8	Dichtring A22x27	Кольцо уплотнительное	5		
3	9946 93687 1	Verschlußschraube M22x1,5	Пробка резьбовая	4		
4	4140 75245 1	Verschlußdeckel	Крышка	1	2,700	k
5	4140 75237 1	Steuereinheit	Корпус	1	4,600	k
6	4140 75244 3	Steuereinheit	Корпус	4	4,600	k
7	4140 75239 6	Abschlußdeckel	Крышка	1	1,800	02,k
8	4140 75253 1	Abschlußdeckel	Крышка	1	2,600	
9	9946 93693 5	Verschlußschraube M22x1,5	Пробка резьбовая	1		
10	4140 75224 2	Gehäuse	Корпус	5	3,600	P1
11	4140 75230 6	Kolben	Поршень	5	0,063	P1
12	4140 75220 1	Steuerschieber	Золотник	5	0,210	P1
13	9967 94305 4	Zylinderkerbstift 4x18	Штифт цилиндрический просечной	5		
14	9967 94302 1	Zylinderkerbstift 4x12	Штифт цилиндрический просечной	5		
15	4140 75221 8	Federteller	Тарелка пружины	5	0,003	
16	9973 88034 6	Druckfeder C2,5x18x11,5	Пружина сжатия	5		
17	4140 75222 6	Hülse	Втулка	5	0,010	
18	4140 75223 4	Bolzen	Палец	5	0,022	
19	9970 90933 8	Dichtring A30x36	Кольцо уплотнительное	15		
20	4140 75228 3	Verschlußdtück	Пробка резьбовая	5	0,210	
21	4140 75229 1	Ventilsitz	Седло клапана	6	0,035	
22	9903 88684 6	Kugel	Шарик	6	0,016	
23	9973 88027 4	Druckfeder C1x11x7,5	Пружина сжатия	6	0,018	
24	9949 86293 0	Bolzen 8h11x14	Палец	5		
25	4140 75227 5	Verschlußschraube	Пробка резьбовая	5	0,150	
26	4140 75236 3	Bolzen	Палец	1	0,010	
27	4140 75436 5	Verschlußschraube	Пробка резьбовая	1	0,200	
28	9946 93649 4	Verschlußschraube M14x1,5	Пробка резьбовая	10		
29	9970 90835 3	Dichtring A14x18	Кольцо уплотнительное	10		
30	9907 91474 3	Rundring 10x3	Кольцо круглого сечения	12		
31	9907 91525 4	Rundring 30x3	Кольцо круглого сечения	5		
32	9907 91506 1	Rundring 24x3	Кольцо круглого сечения	22		
33	4140 75246 8	Gehäuse	Корпус	5	0,650	
34	4140 75247 6	Schaltstange	Рычаг	5	0,100	
35	9907 91480 7	Rundring 14x3	Кольцо круглого сечения	10		

E 303

Wegeventilbatterie 16 V,  
Getreideausrüstung

Распределитель 16 В, оборудован-  
дование для уборки зерновых

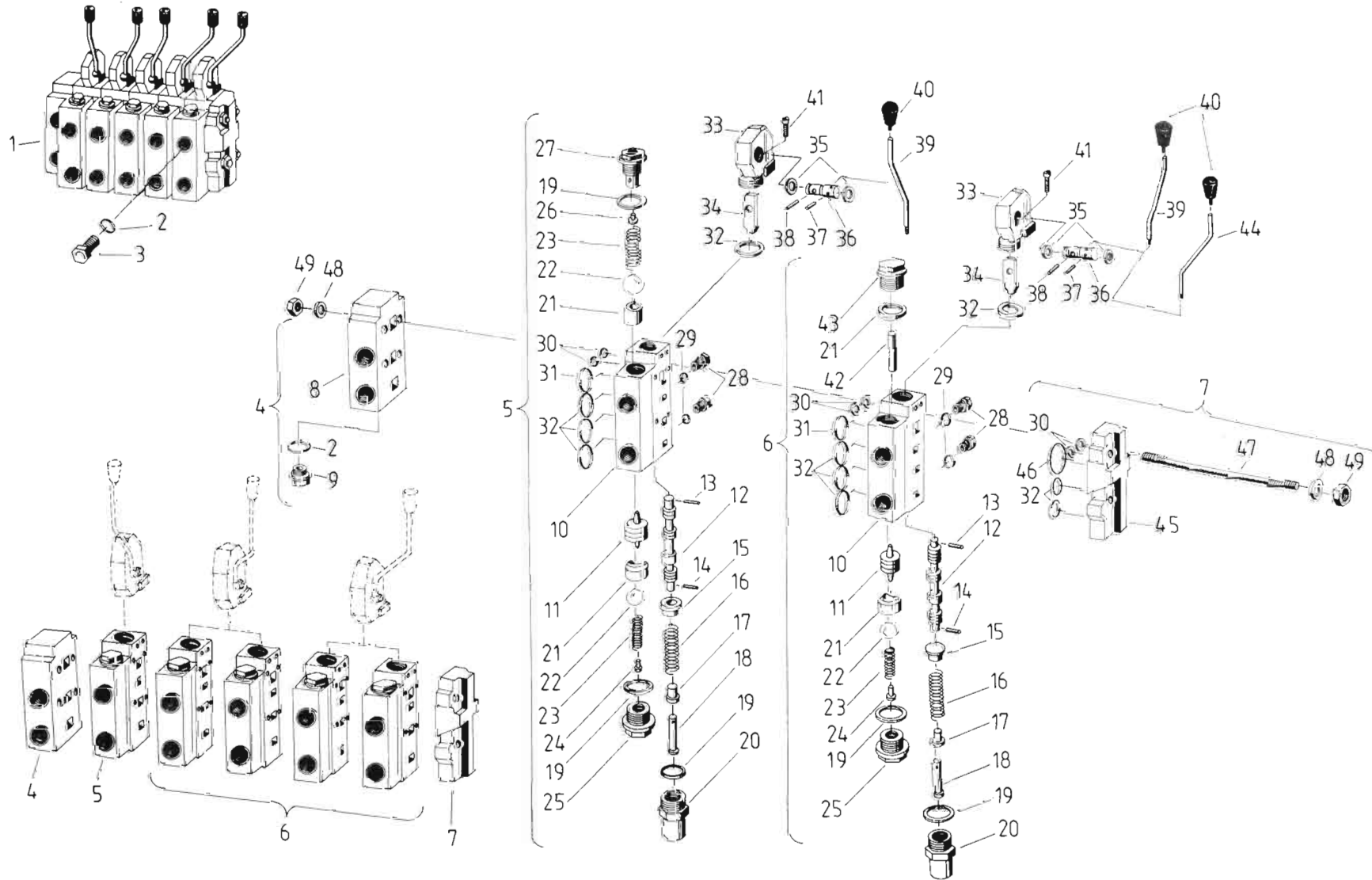
050.2



Bild Nr.	Ersatzteil- Bestell-Nr.	Benennung Abmessung	Наименование Размер	Stück	Masse in kg	Bemerkung
36	4140 75249 2	Welle	Вал	5	0,080	
37	9967 94290 4	Zylinderkerbstift 3x20	Штифт цилиндрический просечной	5		
38	4140 75248 4	Schaltstift	Штифт включения	5	0,014	
39	4140 75349 3	Schaltstange	Рычаг	3	0,060	
40	9910 88394 0	Kugelgriff	Рукоятка сферическая	5		
41	9936 98507 7	Zylinderschraube M6x16	Болт цилиндрический	10		
42	9967 94388 2	Zylinderkerbstift 12x55	Штифт цилиндрический просечной	4		
43	4140 75225 0	Verschlusschraube	Пробка резьбовая	4	0,130	
44	4140 75348 5	Schaltstange	Рычаг	2	0,064	
45	4140 75231 4	Abschlußdeckel	Крышка	1	1,530	
46	9907 91388 8	Rundring 45x3	Кольцо круглого сечения	1		
47	4140 75251 5	Zuganker	Болт стяжной	4	0,156	
48	9960 92179 5	Scheibe 10,5	Шайба	8		
49	9950 89623 0	Sechskantmutter M10	Гайка шестигранная	8		

E 303

Arbeitszylinder,  
Hubarme

Рабочий цилиндр,  
подъемные плечи

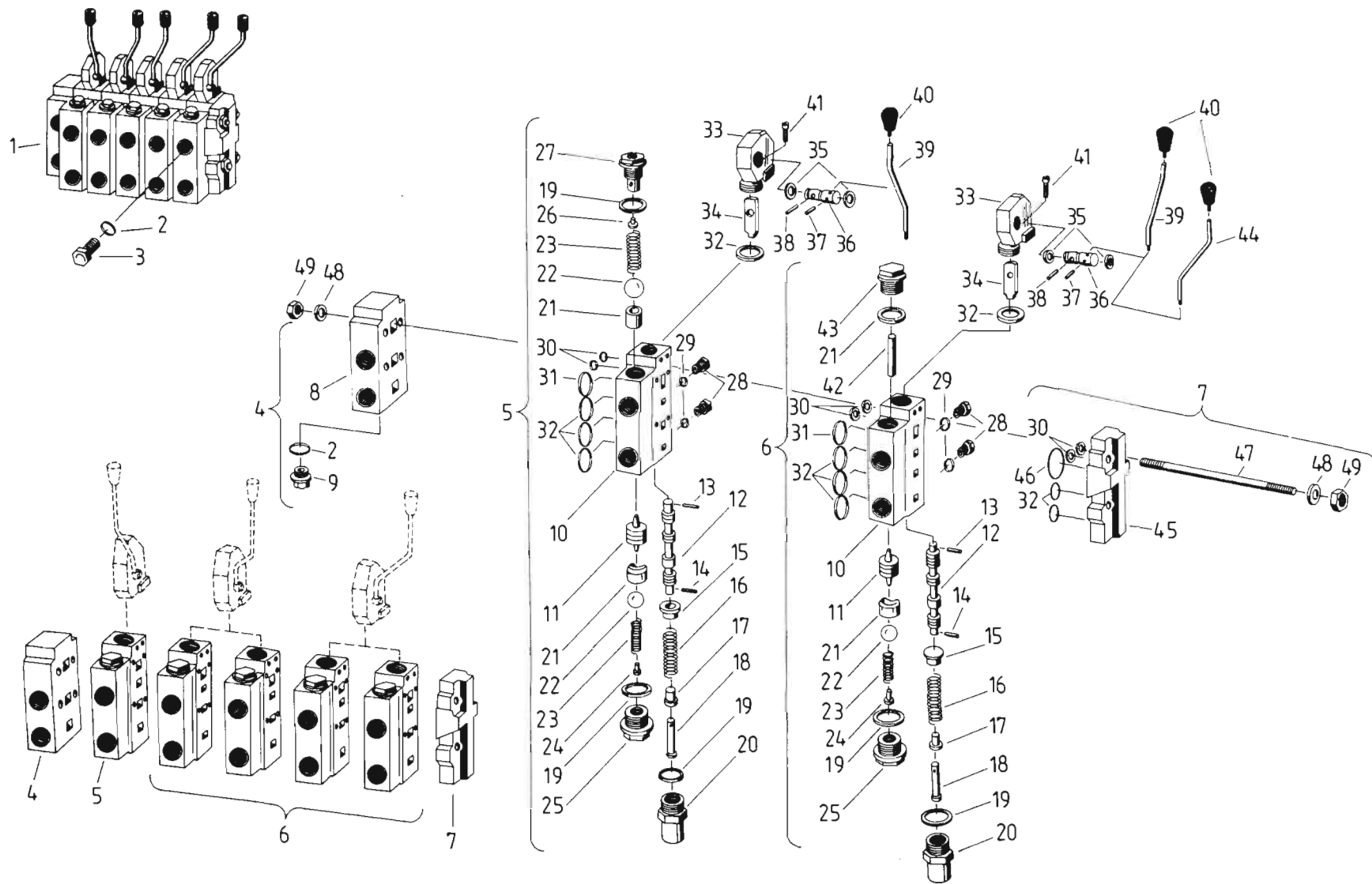
051



Bild Nr.	Ersatzteil- Bestell-Nr.	Benennung Abmessung	Наименование Размер	Stück	Masse in kg	Bemerkung
1	9912 86223 5	Arbeitszylinder B1-63/28x250	Рабочий цилиндр	2		
2	4140 75254 8	Zylinderrohr	Корпус цилиндра	2	3,300	
3	9907 91419 8	Rundring 68x3	Кольцо круглого сечения	4		
4	4140 75255 6	Nutmutter	Гайка шлицевая	2	0,140	
5	4140 75426 0	Lagerdeckel B1	Крышка опорная	2		
6	4140 75257 2	Lagerbuchse 40/50x40 S2	Втулка опорная	2		
7	9920 92549 2	Kegelschmierkopf A6	Масленка коническая	2		
8	4140 75531 7	PUR-Nutring 28x43x12,5	ПУР -кольцо шлицевое	2		
9	4140 75261 1	Führungsbuchse	Втулка направляющая	2	0,900	
10	4140 75529 4	Dichtungsgehäuse	Корпус уплотнений	2		
11	9907 90754 3	Abstreifring A28	Кольцо маслосъемное	2		
12	4140 75263 6	Kolbenstange	Шток поршневой	2	1,890	
13	9907 91504 5	Rundring 24x2	Кольцо круглого сечения	2		
14	4140 75264 4	Ringhälfte	Полукольцо	8	0,820	
15	4140 75532 5	PUR-Nutring 63x53x8	ПУР - кольцо шлицевое	4		
16	4140 75530 0	Kolben	Поршень	2		
17	9962 91831 4	Sprengtring 40x3,2	Кольцо упорное, наружное	2		
18	4131 77169 7	Schiebeteil	Соединение подвижное	2		
19	9932 93134 1	Sechskantschraube M10x50	Болт шестигранный	4		
20	9962 92357 8	Sicherungsblech 10,5	Шайба стопорная	4		
21	9950 89611 8	Sechskantmutter M10	Гайка шестигранная	4		
22	4131 77168 0	Rohr	Труба	4	0,118	
23	9963 95083 6	Splint 8x55	Шплинт	4		
24	9949 86549 2	Bolzen 40x160x136	Палец	2		
25	4140 75260 3	Stützring	Кольцо опорное	2		

E 303

Arbeitszylinder,  
Lenkung

Рабочий цилиндр,  
рулевое управление

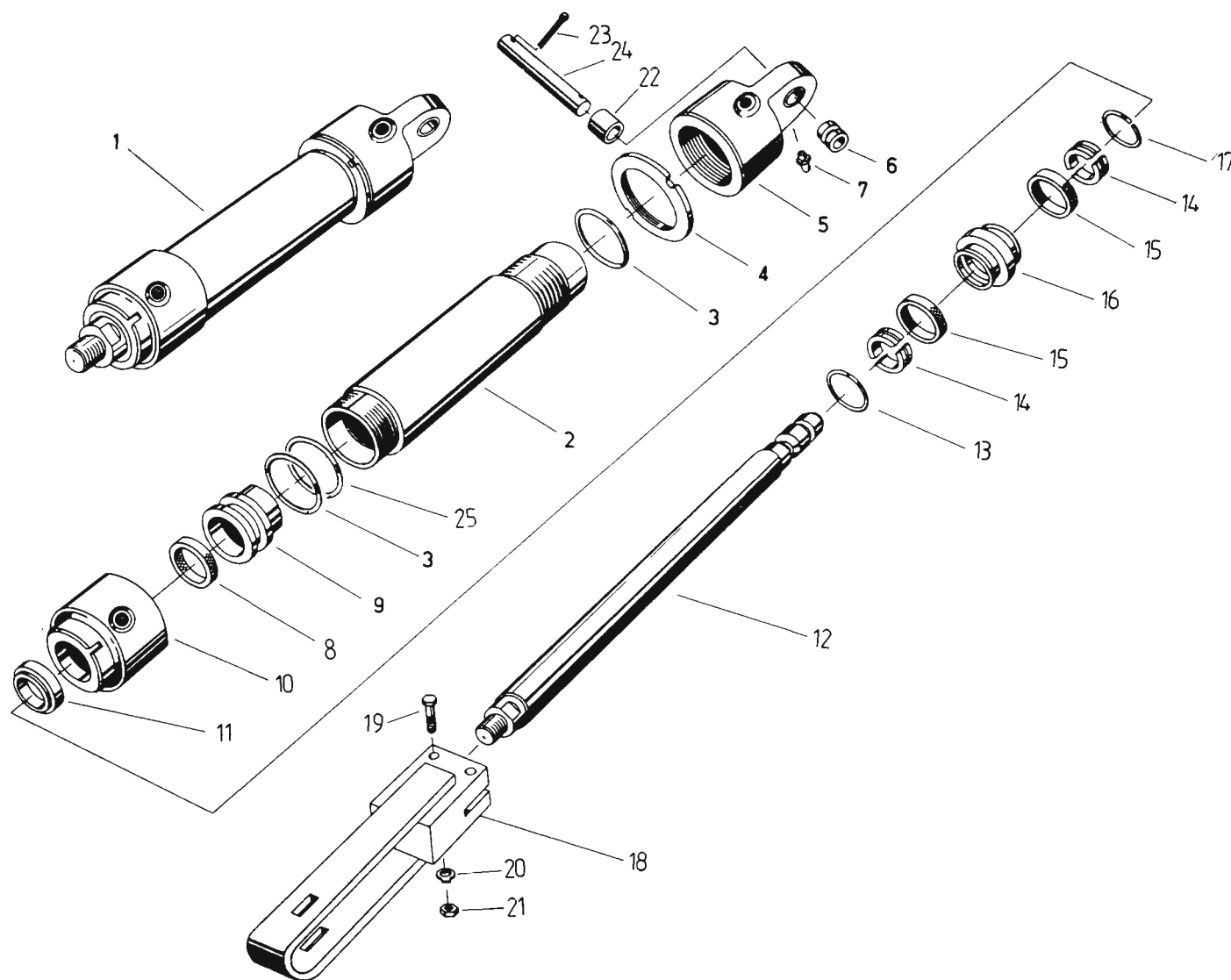
052





Bild Nr.	Ersatzteil-Bestell-Nr.	Benennung Abmessung	Наименование Размер	Stück	Masse in kg	Bemerkung
1	4140 75428 5	Lenkzylinder	Цилиндр управления	1		
2	4140 75273 2	Gelenkkopf	Шарнир	1		k
3	4129 79135 7	Zylinderrohr	Корпус цилиндра	1	1,570	
4	4140 75266 0	Nutmutter	Гайка шлицевая	1	0,060	
5	9907 91553 5	Rundring 45x2	Кольцо круглого сечения	1		
6	4221 67276 4	Lagerdeckel	Корпус опорный	1	1,350	
7	4140 75270 8	Kolbenstange	Шток поршневой	1		
8	9907 91479 2	Rundring 14x2	Кольцо круглого сечения	1		
9	4140 75271 6	Ringhälfte	Полукольцо	4	0,010	
10	4140 75590 3	PUR-Nutring 40x32x6,5	ПУР-кольцо шлицевое	2		
11	4140 75591 1	Kolben	Поршень	1	0,200	
12	9962 91812 1	Sprengring 25x2	Кольцо упорное, наружное	1		
13	4140 75278 1	Stützring	Кольцо опорное	1		
14	9907 91387 1	Rundring 45x3	Кольцо круглого сечения	1		
15	4140 75268 5	Führungsbuchse	Втулка направляющая	1	0,260	
16	4140 75592 8	PUR-Nutring 18x28x8	ПУР- кольцо шлицевое	1		
17	4140 75593 6	Dichtungsgehäuse	Корпус уплотнений	1	0,700	
18	9907 90788 1	Abstreifring A18	Кольцо маслосъемное	1		
19	4221 67279 7	Gelenkkopf	Шарнир	1		
20	4140 75296 6	Gelenklager G-25	Подшипник шарнира	2		
21	4221 67278 0	Distanzring	Кольцо распорное	4		
22	9964 91774 6	Sicherungsring 42	Кольцо стопорное	4		
23	4140 75275 7	Dichtplatte	Пластина уплотнительная	1		
24	9920 92549 2	Kegelschmierkopf A6	Масленка коническая	2		
25	9933 95941 5	Sechskantschraube M8x22	Болт шестигранный	2		
26	4221 67277 2	Sicherungsblech	Шайба стопорная	1		

E 303

Zahnradpumpe, Zahnradpumpenkombination

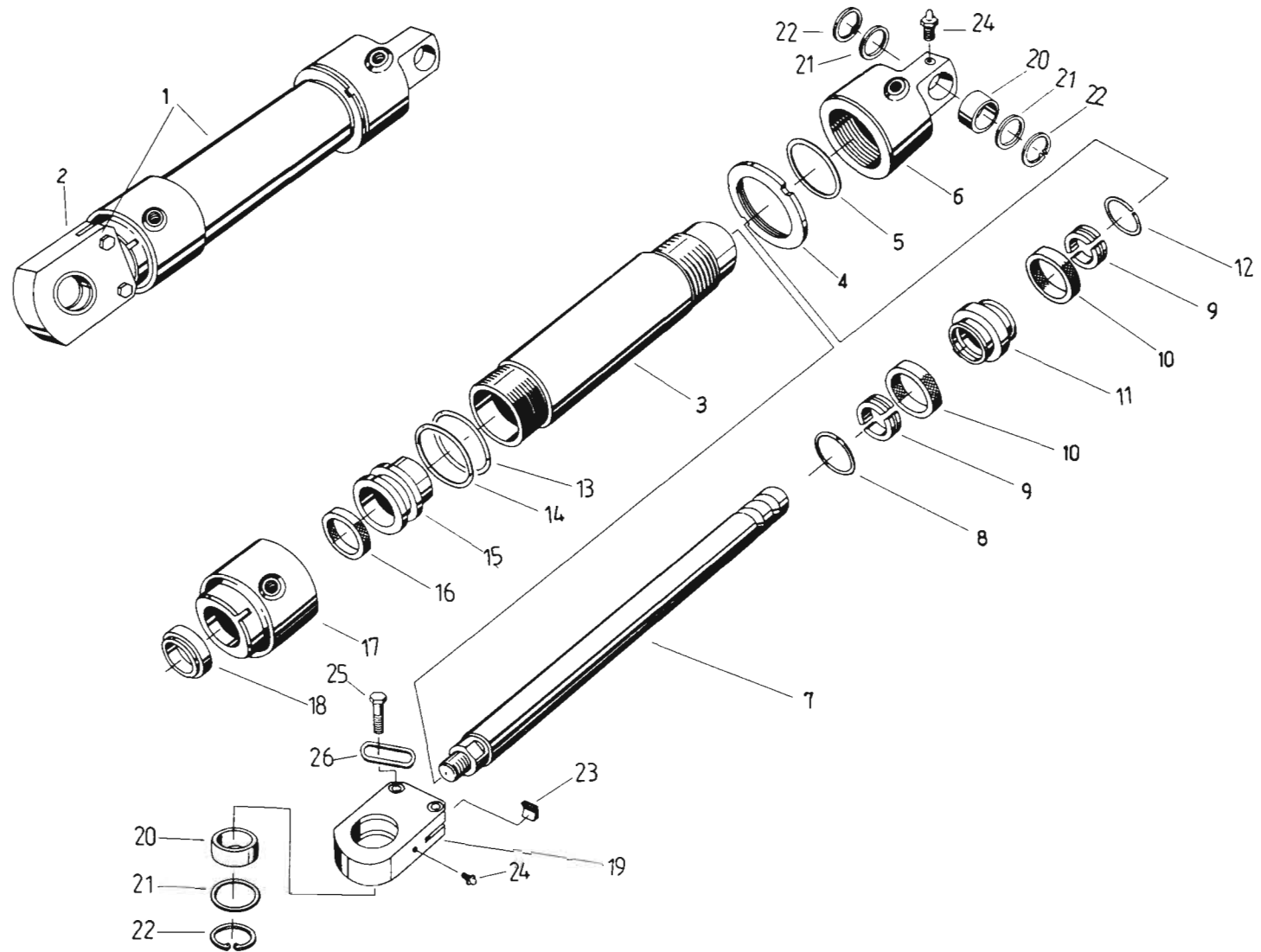
Шестеренный насос, комбинация шестеренных насосов

053



Bild Nr.	Ersatzteil- Bestell-Nr.	Benennung Abmessung	Наименование Размер	Stück	Masse in kg	Bemerkung
1	9912 95748 3	Zahnradpumpenkombination	Комбинация шестеренных насосов	1	5,230	
2	9912 95746 7	Zahnradpumpe	Шестеренный насос	1	3,730	
3	9905 86989 2	Wellendichtring D18x30x7	Уплотнение вала	2		
4	9964 91791 4	Sicherungsring	Кольцо стопорное	1		
5	9964 91707 1	Sicherungsring	Кольцо стопорное	1		
6	9964 91745 7	Sicherungsring	Кольцо стопорное	2		
7	4140 75389 5	Kupplung	Муфта	1	0,014	
8	9907 91360 5	Rundring 24x2	Кольцо круглого сечения	1		
9	9912 95747 5	Zahnradpumpe	Шестеренный насос	1	1,600	
10	9932 95972 1	Sechskantschraube M6x30	Болт шестигранный	4		
11	9961 91991 0	Federscheibe	Шайба пружинная	4		
12	9912 95752 2	Zahnradpumpe	Шестеренный насос		3,300	



Bild Nr.	Ersatzteil-Bestell-Nr.	Benennung Abmessung	Наименование Размер	Stück	Masse in kg	Bemerkung
1	4131 77563 5	Stellhebel	Рычаг установочный	1	0,932	
2	4140 75294 1	Hauptzylinder	Цилиндр главный	1		
3	9019 87475 5	Bremslichtschalter	Включатель стоп-сигнала	1	0,026	
4	9967 94306 2	Zylinderkerbstift 4x20	Штифт цилиндрический просечной	1		
5	4131 77564 3	Hebelhülse	Втулка рычага	1	0,166	
6	9963 94942 4	Splint 2x16	Шплинт	2		
7	4131 77211 8	Gestänge	Тяга	1	0,130	
8	4131 77230 2	Hydraulischer Bremsschalter	Переключатель тормозной гидравлический	1	2,450	
9	9933 92979 7	Sechskantschraube M8x12	Болт шестигранный	2		
10	9961 91123 7	Federring B8	Кольцо пружинное	5		
11	4131 77205 4	Verbindungsleitung	Трубопровод соединительный	1	0,035	
12	4131 77788 7	Druckbegrenzer	Ограничитель давления	1		k
13	4131 77204 6	Druckleitung	Трубопровод нагнетательный	1	0,044	
14	4221 65397 0	Hauptzylinder	Цилиндр главный	1		
15	4221 67249 1	Gehäuse	Корпус	1	0,800	k
16	4140 75295 8	Anschlußnippel A58	Ниппель	1	0,005	
17	4221 67247 5	Schutzbalg	Сильфон защитный	1	0,010	
18	4221 67273 1	Ventil	Клапан	1	0,018	k
19	9970 90918 6	Dichtring A26x31	Кольцо уплотнительное	1		
20	4221 67271 5	Verschlussschraube	Пробка резьбовая	1	0,015	
21	4221 67246 7	Ringstutzen	Штуцер кольцевой	1	0,006	
22	9946 92746 0	Hohlschraube 9BM12x1	Болт пустотелый	1	0,010	
23	9019 87525 8	Drucktaster	Клавиша	1	0,038	
24	4221 67274 8	Druckfeder	Пружина сжатия	1	0,024	
25	4221 67268 4	Federteller	Тарелка пружины	1	0,001	
26	4221 67270 7	Ringmanschette	Манжета кольцевая	1	0,001	
27	4221 67250 6	Kolben	Поршень	1	0,009	
28	4221 67272 3	Manschette	Манжета	1	0,001	
29	4221 67263 5	Scheibe	Шайба	1	0,002	
30	4221 67264 3	Sprengring	Кольцо упорное, наружное	1	0,002	
31	4221 67261 0	Druckstange	Шток	1	0,019	
32	9950 89619 1	Sechskantmutter BM10	Гайка шестигранная	1		
33	4221 67248 3	Gabelkopf	Вилка	1	0,060	
34	9949 86315 2	Bolzen 10h11x28x22	Палец	1		
35	9910 88386 0	Kugelgriff	Рукоятка сферическая	1		

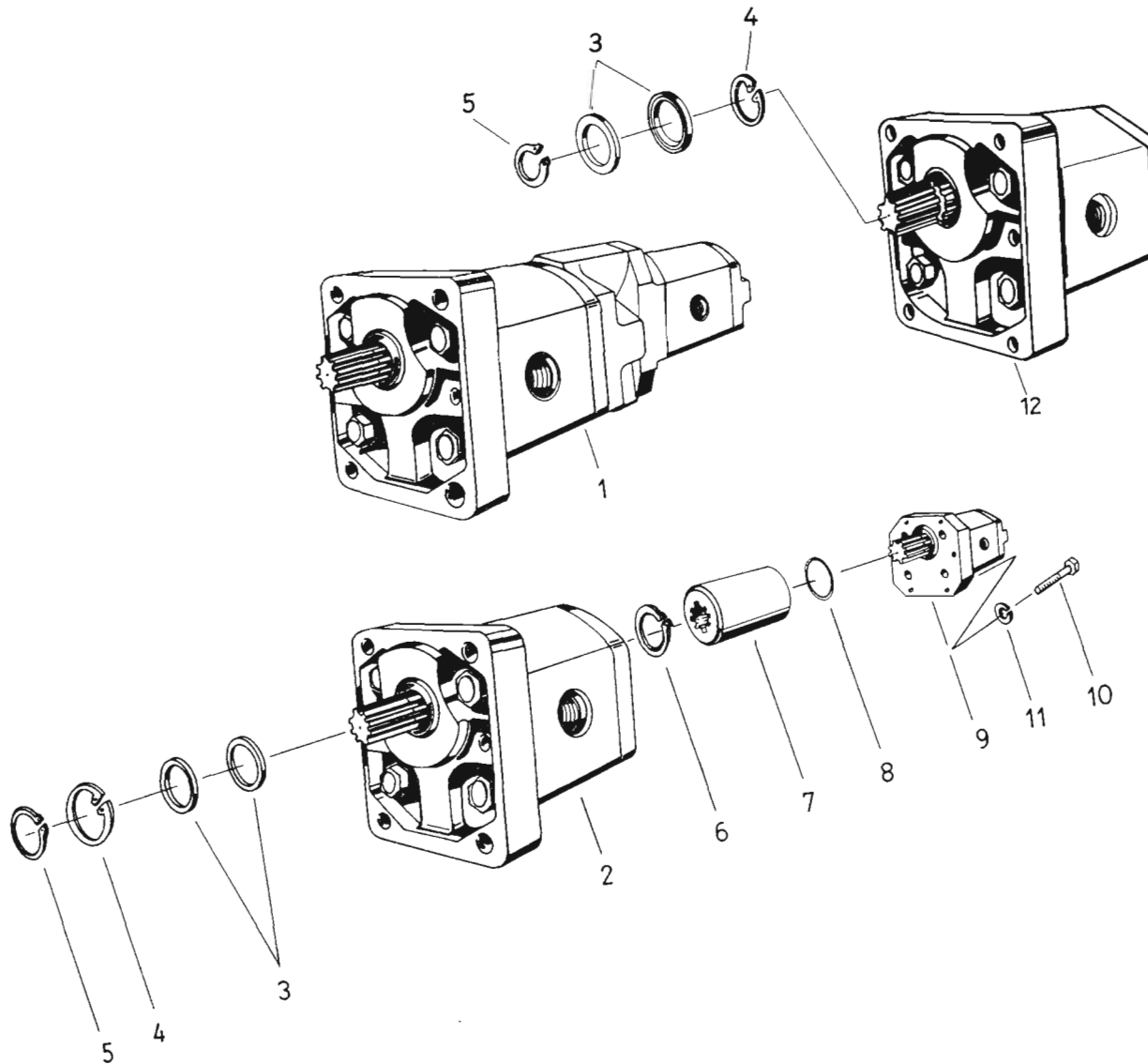

Bild Nr.	Ersatzteil- Bestell-Nr.	Benennung Abmessung	Наименование Размер	Stück	Masse in kg	Bemerkung
36	9963 94974 6	Splint 3,2x16	Шплинт	1		
37	9970 90823 2	Dichtring A12x15,5	Кольцо уплотнительное	2		
38	9933 92997 3	Sechskantschraube M8x25	Болт шестигранный	3		
39	9950 89586 5	Sechskantmutter M8	Гайка шестигранная	3		
40	9972 87699 4	Kabeltülle A16x2,5	Насадка кабеля	1		
41	4032 80712 4	Behälter	Бачок	1	0,050	k
42	4221 67260 2	Behälter	Бачок	1	0,020	
43	4221 67259 6	Sieb	Фильтр	1	0,008	k
44	4221 67258 8	Dichtring	Кольцо уплотнительное	1	0,001	
45	4221 67257 1	Prallstück	Упор	1	0,001	
46	4221 67256 3	Deckel	Крышка	1	0,004	
47	9922 95288 7	Kraftstoffschlauch	Шланг топливный	1		
48	4221 67262 7	Halter für Behälter	Опора бака	1	0,005	
49	9933 92931 3	Sechskantschraube M6x16	Болт шестигранный	2		
50	9950 89550 2	Sechskantmutter M6	Гайка шестигранная	3		
51	9961 91084 7	Federring B6	Кольцо пружинное	3		
52	9960 91985 6	Scheibe 6,4	Шайба	2		
53	4131 78302 4	Bremsleitung	Трубопровод тормозной	1	0,131	
54	4131 78301 6	Bremsleitung	Трубопровод тормозной	1	0,107	
55	4221 60624 0	Klemme	Зажим	2		
56	9933 92937 0	Sechskantschraube M6x20	Болт шестигранный	1		
57	9963 94999 6	Splint 4x25	Шплинт	1		
58	9973 88021 7	Druckfeder C2x22x11,5	Пружина сжатия	1		
59	9960 92203 1	Scheibe 13	Шайба	1		

E 303

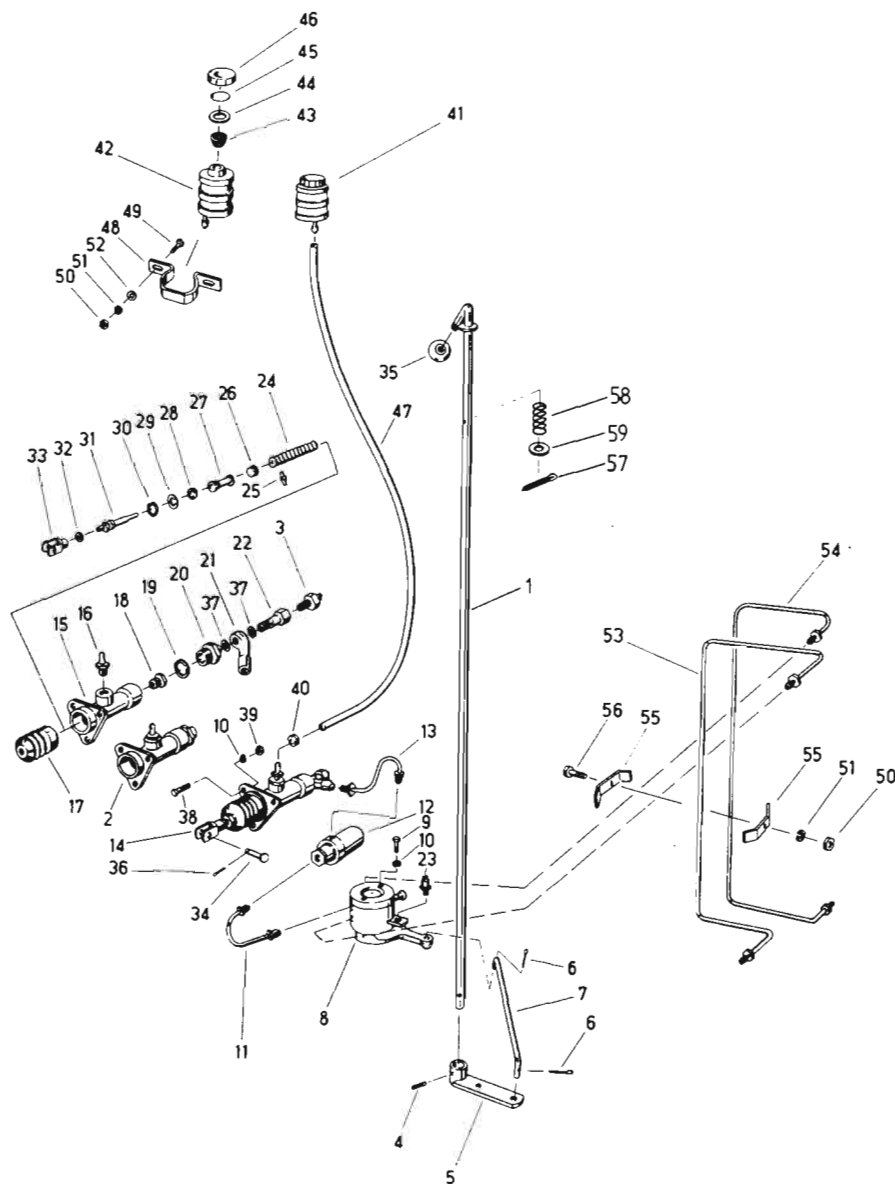
Erweiterte  
Hydraulikanlage E 307/12

Расширенная  
гидросистема

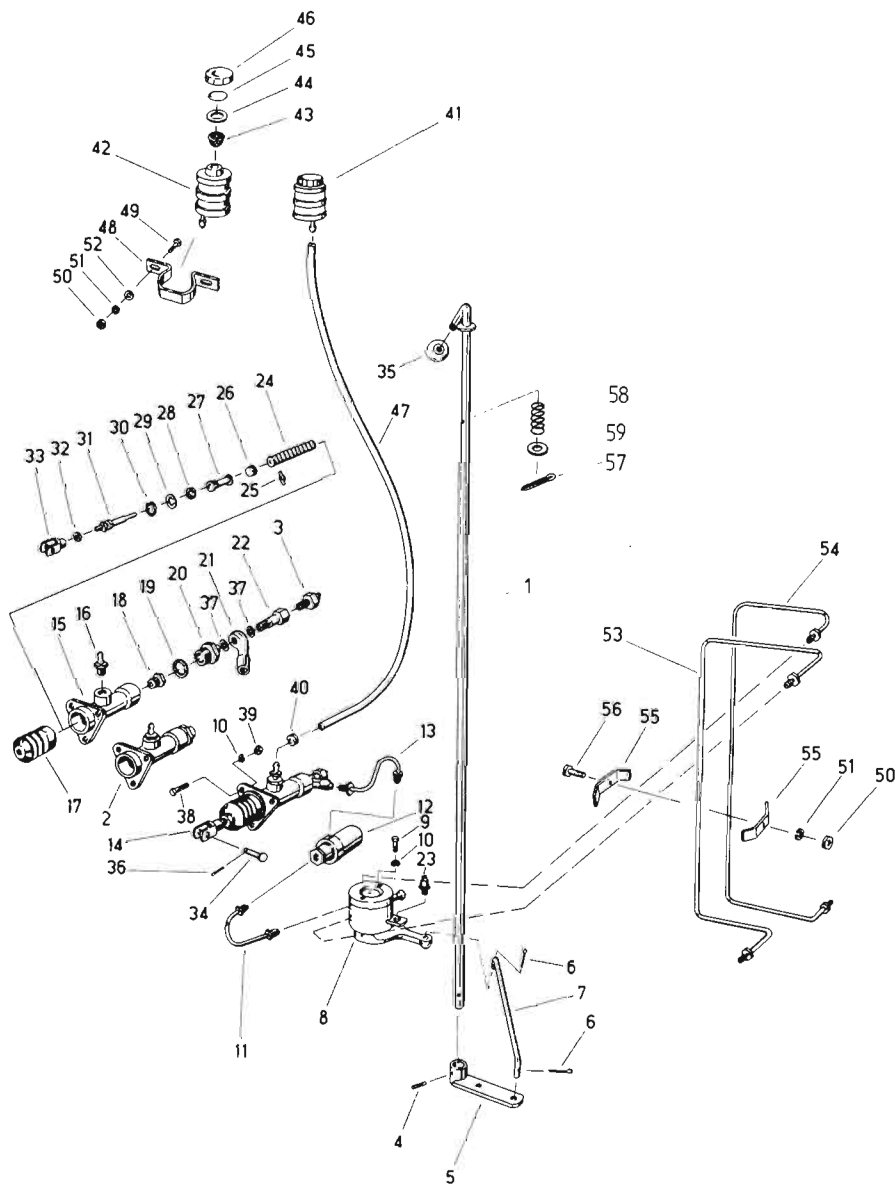
055.2





Bild Nr.	Ersatzteil-Bestell-Nr.	Benennung Abmessung	Наименование Размер	Stück	Masse in kg	Bemerkung
1	9970 90900 8	Dichtring A22x27	Кольцо уплотнительное	8		
2	9969 94582 5	Einschraubstutzen	Ниппель конечный	2	0,083	
3	4140 75323 5	Rohrleitung D 2	Трубопровод	1	0,832	
4	4140 75324 3	Rohrleitung R 2	Трубопровод	1	0,647	
5	9969 94572 0	Einschraubstutzen 18x12-16	Ниппель конечный	6	0,094	
6	4140 75026 5	Drosselscheibe 0.8	Шайба дроссельная	4	0,001	
7	4140 75329 2	Drosselscheibe 1.0	Шайба дроссельная	1	0,001	
8	4140 75328 4	Rohrleitung SW 3	Трубопровод	1	0,271	
9	9969 97412 8	Verbindungsstutzen	Штуцер соединительный	6	0,026	
10	4140 75325 1	Rohrleitung SW 2.2	Трубопровод	1	0,411	
11	4140 75327 6	Rohrleitung SW 2	Трубопровод	1	0,216	
12	4131 78928 8	Bandversteileitung	Трубопровод регулирования транспортера	1	0,236	
13	4140 75326 8	Rohrleitung SW 1	Трубопровод	4	0,261	
14	4131 78927 1	Höhenversteileitung	Трубопровод регулирования высоты	1	0,236	
15	4131 78926 3	Haspelvariatorleitung	Трубопровод вариатора мотвила	1	0,237	
16	4131 78924 7	Haspelleitung, vertikal	Трубопровод мотвила, вертикальный	1	0,220	
17	4131 78925 5	Haspelleitung, horizontal	Трубопровод мотвила, горизонтальный	1	0,224	
18	4131 78933 5	Aufnahmeblech	Пластина	1	0,510	
19	9960 91983 1	Scheibe 8,4	Шайба	2		
20	9961 91097 6	Federring B8	Кольцо пружинное	2		
21	9933 93000 1	Sechskantschraube M8x20	Болт шестигранный	2		
22	9909 95233 7	Schlauchkupplungshlfte	Полумуфта шланговая	6	0,200	
23	4244 02149 7	Klemmblech	Пластина зажимная	3	0,015	
24	9961 91084 7	Federring B6	Кольцо пружинное	11		
25	9933 92937 0	Sechskantschraube M6x20	Болт шестигранный	9		
26	4131 78932 7	Halter	Державка	1	0,338	
27	4241 02148 0	Rohrschelle	Скоба	6	0,015	
28	9960 91985 6	Scheibe 6,4	Шайба	2		
29	9933 92965 1	Sechskantschraube M6x14	Болт шестигранный	2		

E 303

Elektroanlage

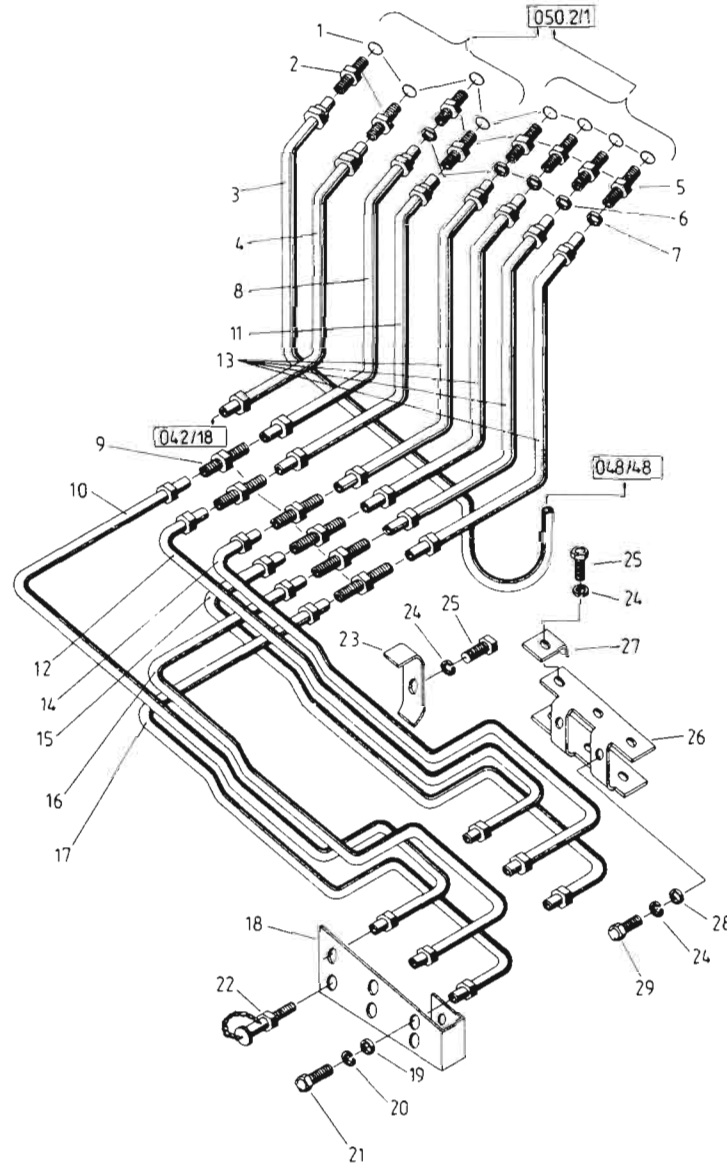
Электрoустановка

057.1



Bild Nr.	Ersatzteil-Bestell-Nr.	Benennung Abmessung	Наименование Размер	Stück	Masse in kg	Bemerkung
1	4131 78615 6	Leitungssatz	Пучок проводов	1	1,100	
2	4140 75535 8	Leitungssatz	Пучок проводов	1		
3	4131 77287 4	Scheibe	Шайба	1		
4	4140 75520 4	Leitungssatz	Пучок проводов	1	0,150	
5	4131 77744 4	Massebrcke	Провод массы	1		
6	9961 92006 1	Federscheibe 8	Шайба пружинная	7		
7	9950 89548 8	Sechskantmutter M8	Гайка шестигранная	10		
8	9019 87474 7	Bremslichtschalter	Выключатель стоп-сигнала	1	0,018	
9	9974 88085 1	Zugfeder A1,4x15x40	Пружина растяжения	1		
10	9936 93842 4	Zylinderschraube AM4x18	Болт цилиндрический	2		
11	9961 91989 6	Federscheibe 4	Шайба пружинная	2		
12	9950 89543 0	Sechskantmutter M4	Гайка шестигранная	12		
13	9019 87459 5	Aufbauscheinwerfer	Фара	2		
14	9960 96202 2	Scheibe 19	Шайба	2		
15	9019 87641 0	Lampe	Лампа накаливания	2		
16	9019 87642 7	Lampe	Лампа накаливания	2		
17	4131 78620 3	Abdeckung	Пластина	1	0,150	
18	9019 87743 6	Leitungsverbinder	Зажим проводов	1		
19	9933 96011 1	Sechskantschraube M4x35	Болт шестигранный	2		
20	9961 91060 5	Federring B4	Кольцо пружинное	4		
21	9923 92481 7	Befestigungsschelle	Хомутик	1		
22	9933 95952 8	Sechskantschraube M5x16	Болт шестигранный	1		
23	9961 91072 6	Federring B5	Кольцо пружинное	3		
24	9950 89559 2	Sechskantmutter M6	Гайка шестигранная	4		
25	9019 87672 4	Horn	Сигнал звуковой	1	0,440	
26	9933 95975 3	Sechskantschraube M10x20	Болт шестигранный	1		
27	9961 91108 5	Federring B10	Кольцо пружинное	1		
28	9950 89611 8	Sechskantmutter M10	Гайка шестигранная	1		
29	9972 87685 7	Kabeltülle A16x4	Насадка кабеля	2		
30	9019 87442 5	Anbauseitenblinkleuchte	Указатель поворота, боковой	2		
31	9019 87607 4	Lampe	Лампа накаливания	8		
32	9019 87424 0	Einbauvorderblinkleuchte	Указатель поворота, передний	2		
33	9936 93906 4	Zylinderschraube AM4x12	Болт цилиндрический	4		
34	9019 87803 5	Steckdose	Розетка	1		
35	4140 75151 4	Gummikappe	Колпак резиновый	1		

E 303

Elektroanlage

Электрoустановка

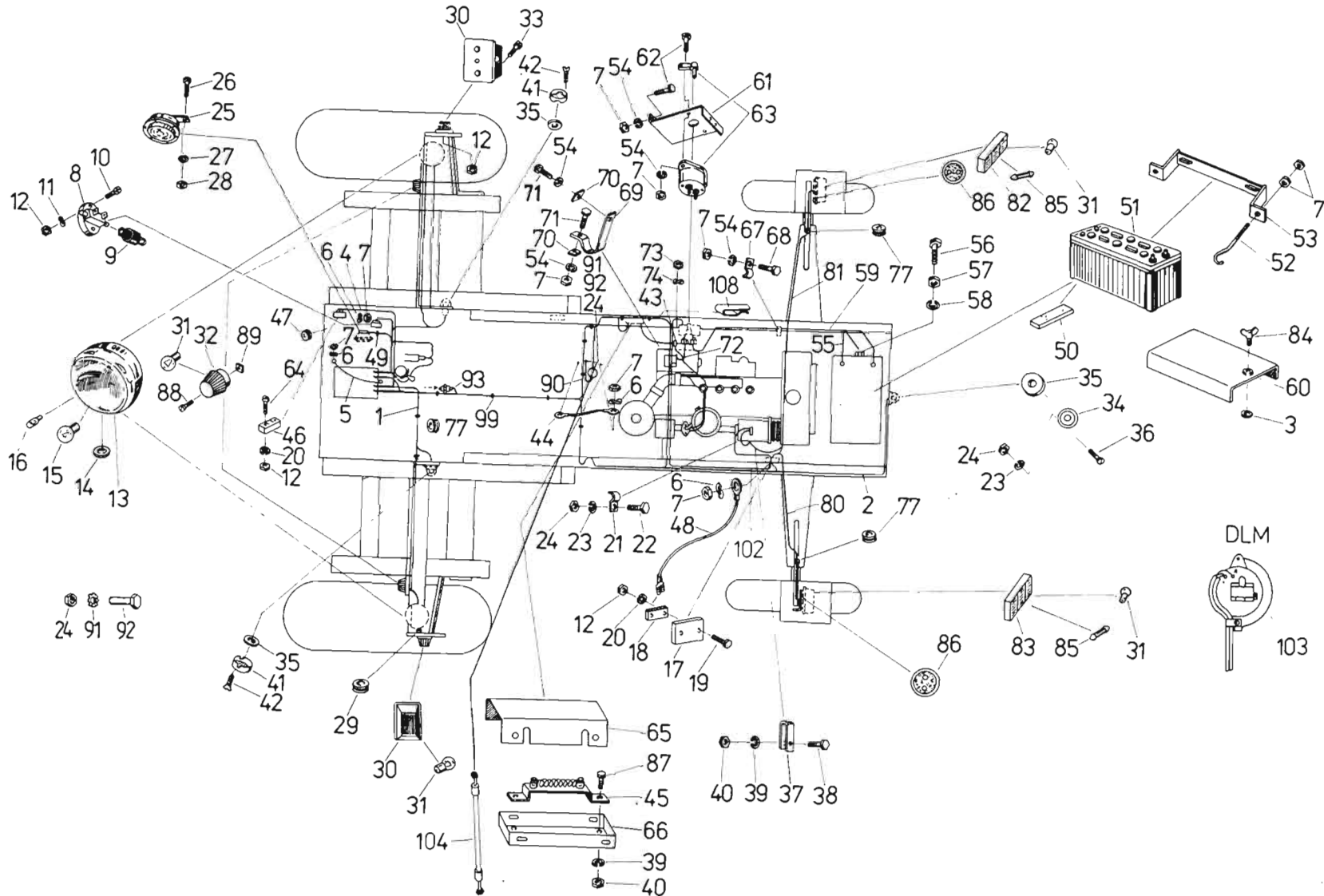
057.1



Bild Nr.	Ersatzteil-Bestell-Nr.	Benennung Abmessung	Наименование Размер	Stück	Masse in kg	Bemerkung
36	9936 93811 0	Zylinderschraube AM5x40	Болт цилиндрический	3		
37	4131 78899 4	Klemmstck	Зажим	1	0,014	
38	9933 95893 7	Sechskantschraube M6x30	Болт шестигранный	1		
39	9961 91084 7	Federring B6	Кольцо пружинное	3		
40	9950 89571 1	Sechskantmutter M6	Гайка шестигранная	3		
41	9019 87808 4	Steckdose	Розетка	2		
42	9936 93811 0	Zylinderschraube AM5x40	Болт цилиндрический	4		
43	4140 75118 6	Kabelschelle	Скоба кабеля	1		
44	4131 75171 5	Kabel	Кабель	1	0,100	
45	9019 87655 6	Glühkerzenvorwiderstand 0,05 Ohm	Резистор свечи	1		
46	4131 78647 8	Buchsenklemme	Зажим втулочный	1	0,050	
47	9972 87701 3	Kabeltülle	Насадка кабеля	3		
48	4131 77756 5	Masseleitung	Провод "массы"	1	0,010	
49	9923 92527 2	Steckschelle	Скоба	1		
50	4131 78649 4	Unterlage	Прокладка	3	0,085	
51	9925 97416 6	Bleistarterbatterie	Батарея аккумуляторная	1		
52	4131 78650 0	Spannhaken	Крючок натяжной	2	0,057	
53	4131 78651 7	Spannschiene	Планка натяжная	1	2,190	
54	9961 91097 6	Federring B8	Кольцо пружинное	8		
55	4131 78890 4	Masseleitung	Провод "массы"	1		I
56	9933 95942 3	Sechskantschraube M12x25	Болт шестигранный	1		
57	9950 89650 3	Sechskantmutter M12	Гайка шестигранная	1		
58	9961 92008 6	Federring B12	Кольцо пружинное	1		
59	4131 77843 7	Anlasserkabel	Провод стартера	1		
60	4131 78894 5	Deckel	Крышка	1	0,900	
61	4131 78653 3	Halter	Кронштейн	1	1,360	
62	9933 95793 6	Sechskantschraube M8x20	Болт шестигранный	2		
63	9019 87462 6	Batteriehaupschalter	Включатель батареи	1		
64	9936 93895 5	Zylinderschraube AM4x25	Болт цилиндрический	2		
65	4032 80335 4	Oberteil	Крышка	1		
66	4032 80334 6	Unterteil	Дно	1		
67	4131 77295 4	Schelle	Скоба	2		
68	9933 93397 8	Sechskantschraube M8x16	Болт шестигранный	2		
69	4131 78153 7	Masseleiter	Провод "массы"	1	0,165	
70	4131 77298 7	Scheibe	Шайба	2	0,285	

E 303

Elektroanlage

Электрoустановка

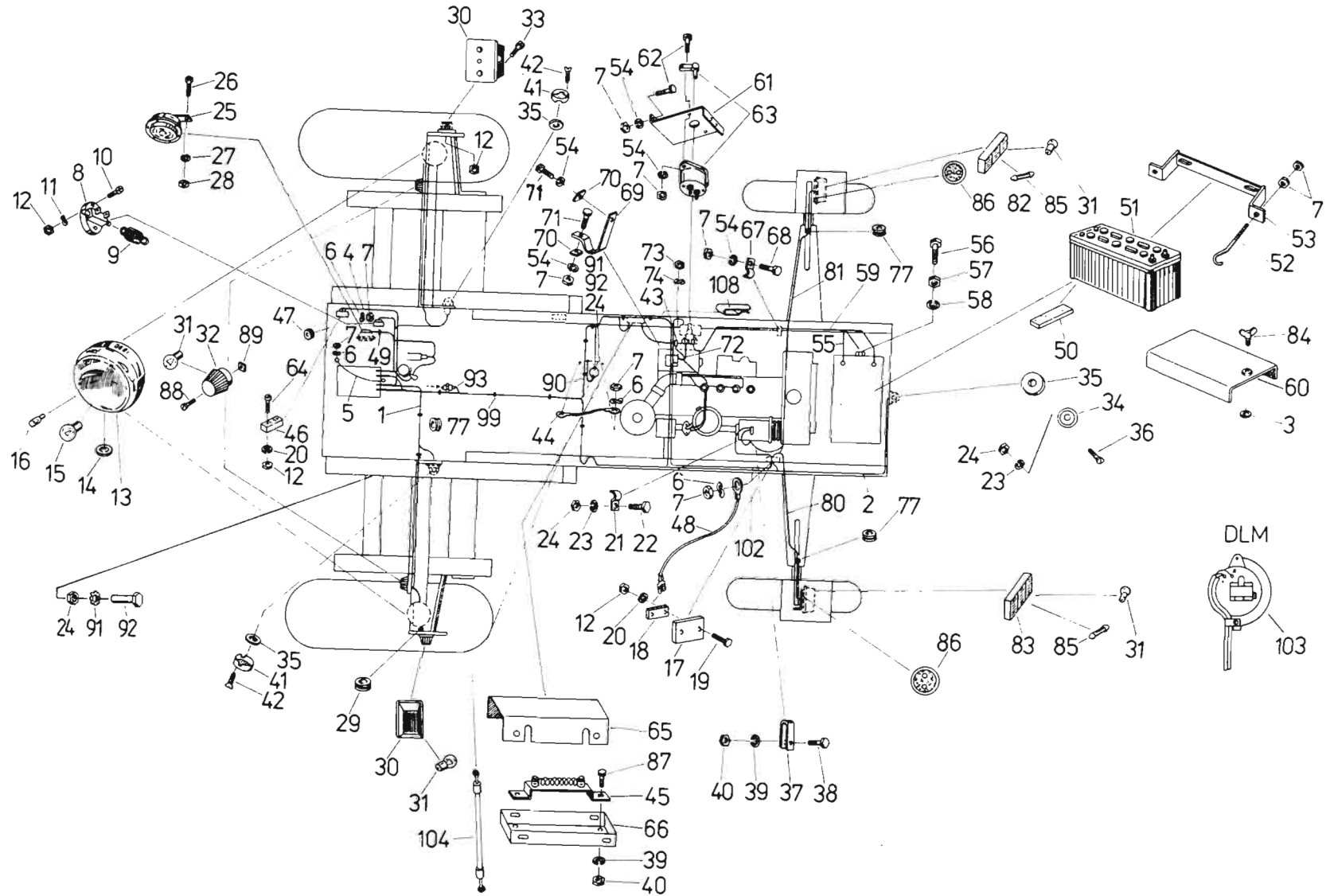
057.1



Bild Nr.	Ersatzteil-Bestell-Nr.	Benennung Abmessung	Наименование Размер	Stück	Masse in kg	Bemerkung
71	9933 93000 1	Sechskantschraube M8x20	Болт шестигранный	1		
72	4131 77460 1	Verbindungsleitung	Провод соединительный	1		
73	9950 89628 8	Sechskantmutter AM10	Гайка шестигранная	1		
74	9961 92016 6	Federscheibe 10	Шайба пружинная	1		
77	9972 87702 1	Kabeltülle	Насадка кабеля	7		
80	4131 78904 6	Kabel	Кабель	1	0,250	l
81	4131 78905 4	Kabel	Кабель	1		r
82	9019 87406 4	Blink-Brems-Schlußleuchte	Фонарь задний, тормозной	1		
83	9019 87407 2	Blink-Brems-Schlußleuchte	Фонарь задний, тормозной	1		
84	9944 92682 2	Flügelschraube M8x20	Болт-барашек	1		
85	9019 87620 1	Lampe	Лампа накаливания	4		
86	9019 87789 5	Rückstrahler, rund	Рефлектор круглый	2		rt
87	9933 92931 3	Sechskantschraube M6x16	Болт шестигранный	2		
88	9940 92809 8	Linsensenkschraube BM4x25	Болт с полукруглой головкой	4		
89	9019 87644 3	Gewindeplatte 4x14	Пластина с резьбой	4		
90	4140 75136 2	Massekabel	Кабель "массы"	1	0,040	
91	9961 96335 2	Zahnscheibe	Шайба зубчатая	2		
92	9933 96157 1	Sechskantschraube M5x12	Болт шестигранный	2		
93	4131 77761 2	Kabel	Кабель	1		
99	4131 77768 6	Kabel	Кабель	1		
102	4140 75536 6	Ladeleitung	Провод зарядный	1		
103	4140 75543 8	Klemmstück	Зажим	1		
104	4140 75544 6	Massekabel	Кабель "массы"	1		
108	9923 92527 2	Steckschelle 40	Скоба	1		

E 303

Elektroanlage E 307 / 28  
mit Dieselmotor D 110

Электрoустановка E 307 / 28  
с дизельным двигателем Д 110

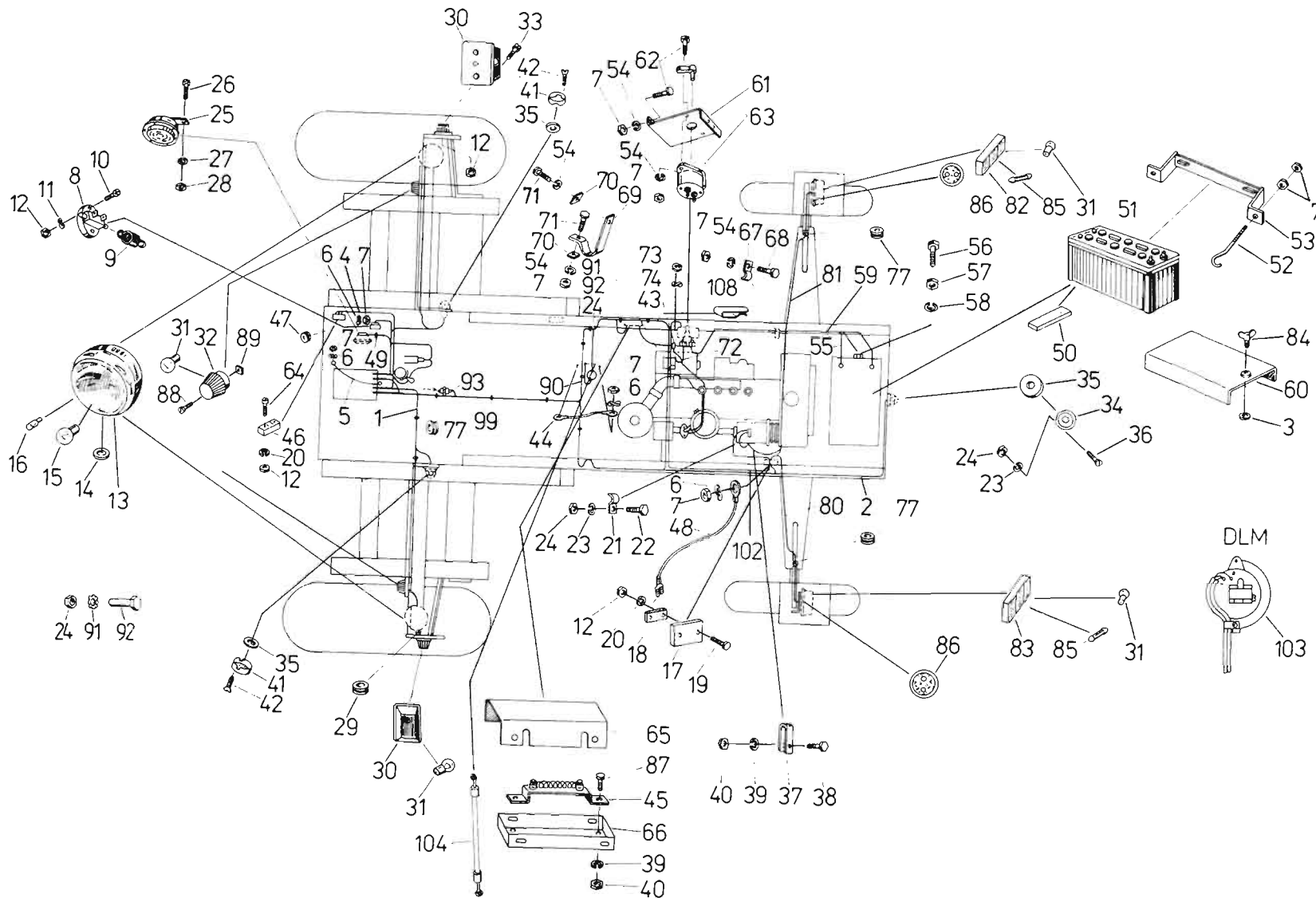
057.2





Bild Nr.	Ersatzteil- Bestell-Nr.	Benennung Abmessung	Наименование Размер	Stück E 307/28	Masse in kg	Bemerkung
1	9950 89543 0	Sechskantmutter M4	Гайка шестигранная	10		
2	9961 91989 6	Federscheibe 4	Шайба пружинная	2		
3	9019 87474 7	Bremslichtschalter	Выключатель стоп-сигнала	1	0,018	
4	9936 93842 4	Zylinderschraube AM4x18	Болт цилиндрический	2		
5	9933 95795 2	Sechskantschraube M10x20	Болт шестигранный	1		
6	9019 87672 4	Horn	Сигнал звуковой	1	0,440	
7	9961 91108 5	Federring B10	Кольцо пружинное	1		
8	9950 89611 8	Sechskantmutter M10	Гайка шестигранная	1		
9	9974 88085 1	Zugfeder A1,4x15x40	Пружина растяжения	1		
10	9019 87459 5	Anbauscheinwerfer	Фара	2		
11	9019 87607 4	Lampe	Лампа накаливания	1		
12	9019 87424 0	Einbauvorderblinkleuchte	Указатель поворота, передний	2		
13	9019 87644 3	Gewindeplatte 4x14	Пластина с резьбой	4		
14	9938 92823 6	Linsenschraube BM4x25	Болт с полукруглой головкой	6		
15	4131 78647 8	Buchsenklemme	Зажим втулочный	1	0,050	
16	9961 91060 5	Federring B4	Кольцо пружинное	6		
17	9019 87642 7	Lampe	Лампа накаливания	2		
18	9019 87641 0	Lampe	Лампа накаливания	2		
19	9960 96202 2	Scheibe 19	Шайба	2		
20	9950 89559 2	Sechskantmutter M5	Гайка шестигранная	12		
21	9961 91072 6	Federring B5	Кольцо пружинное	12		
22	4140 75151 4	Gummikappe	Колпачок резиновый	3		
23	9019 87808 4	Steckdose	Розетка	2		
24	9936 93811 0	Zylinderschraube AM5x40	Болт цилиндрический	9		
26	9960 91983 1	Scheibe 8,4	Шайба	11		
28	9961 91097 6	Federring 8	Кольцо пружинное	11		
32	9019 87419 3	Anbauseitenblinkleuchte	Указатель поворота, боковой	2		
33	9936 93793 8	Zylinderschraube AM4x12	Болт цилиндрический	4		
34	9972 87701 3	Kabeltülle	Насадка кабеля	3		
35	4131 77744 4	Massebrücke	Провод "массы"	1		
36	9923 92527 2	Steckschelle	Скоба	2		
37	4131 77761 2	Kabel	Кабель	1		
38	9972 87702 1	Kabeltülle	Насадка кабеля	6		
39	4140 75190 8	Leitungssatz	Пучок проводов	1		
40	9019 87807 6	Relais	Реле	1		

E 303

Elektroanlage E 307 / 28  
mit Dieselmotor D 110

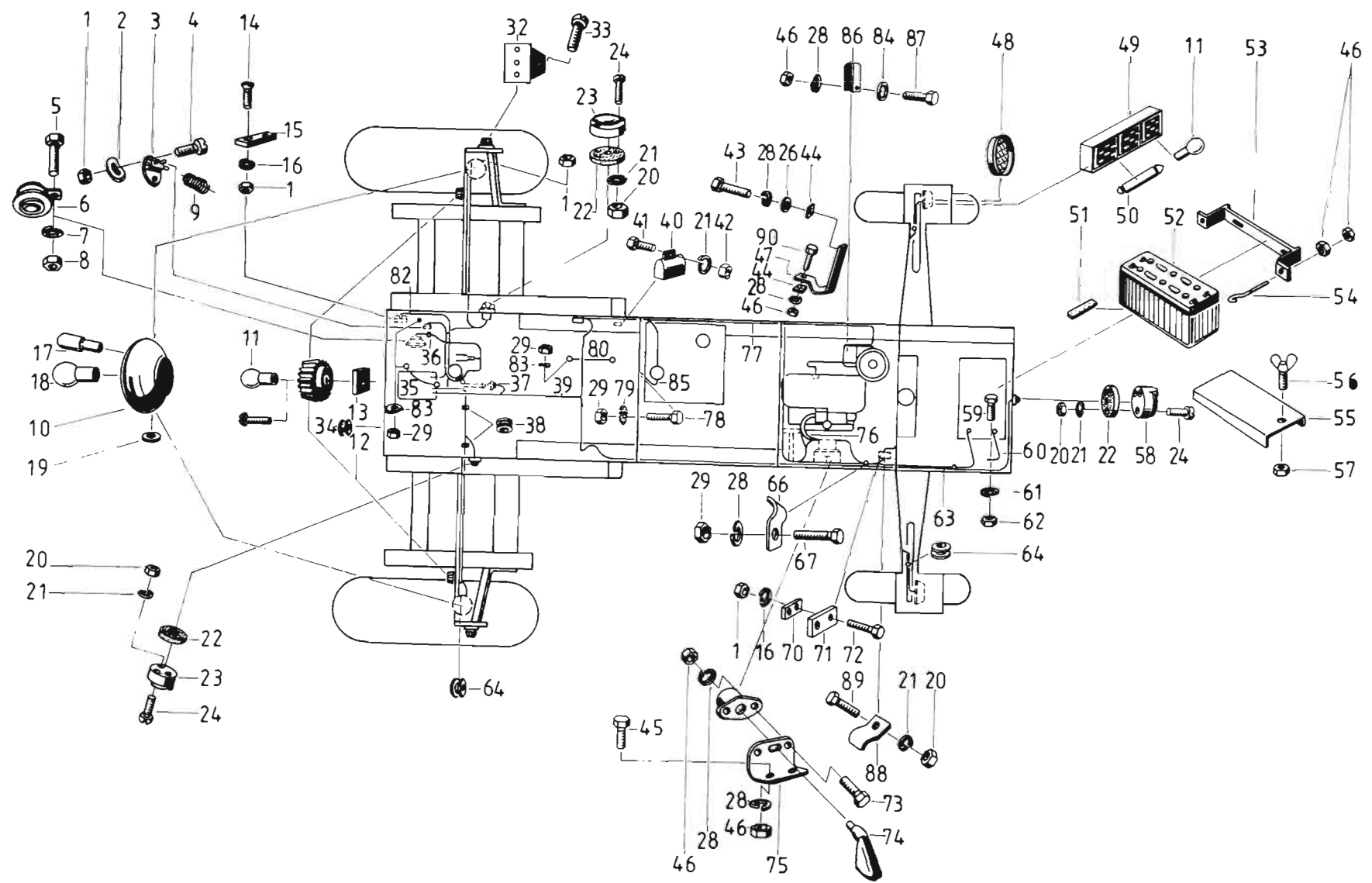
Электроустановка E 307 / 28  
с дизельным двигателем Д 110

057.2



Bild Nr.	Ersatzteil-Bestell-Nr.	Benennung Abmessung	Наименование Размер	Stück	Masse in kg	Bemerkung
41	9933 92898 0	Sechskantschraube M5x12	Болт шестигранный	2		
42	9950 89732 8	Sechskantmutter AM5	Гайка шестигранная	2		
43	9933 93033 1	Sechskantschraube M8x40	Болт шестигранный	1		
44	4131 77298 7	Scheibe	Шайба	2		
45	9933 95793 6	Sechskantschraube M8x20	Болт шестигранный	2		
46	9950 89588 1	Sechskantmutter M8	Гайка шестигранная	16		
47	4140 75196 5	Masseleiter	Провод "массы"	1		
48	9019 87789 5	Rückstrahler, rund	Рефлектор круглый	2		rt
49	9019 87406 4	Blink-Brems-Schlußleuchte	Фонарь задний, тормозной	1		
50	9019 87654 8	Lampe	Лампа накаливания	4		
51	4131 78649 4	Unterlage	Прокладка	3		
52	9925 97416 6	Bleistarterbatterie	Батарея аккумуляторная	1		
53	4131 78651 7	Spannschiene	Планка стяжная	1	2,190	
54	4131 78650 0	Spannhaken	Крючок стяжной	2	0,057	
55	4131 78894 5	Deckel	Крышка	1	0,900	
56	9944 92682 2	Flügelschraube M8x20	Болт-барашек	1		
57	4131 77287 4	Scheibe	Шайба	1		
58	9019 87803 5	Steckdose	Розетка	1		
59	9933 95942 3	Sechskantschraube M12x25	Болт шестигранный	1		
60	4131 77772 5	Masseleitung	Провод "массы"	1		
61	9961 91120 4	Federring B12	Кольцо пружинное	1		
62	9950 89640 7	Sechskantmutter M12	Гайка шестигранная	1		
63	4131 77843 7	Anlasserleitung	Провод стартера	1		
64	9972 87704 6	Kabeltülle A16	Насадка кабеля	4		
65	9019 87407 2	Blink-Brems-Schlußleuchte	Фонарь задний, тормозной	1		
66	4131 77295 4	Schelle	Скоба	2		
67	9933 93397 8	Sechskantschraube M8x16	Болт шестигранный	2		
68	4131 78904 6	Kabel	Кабель	1		l
69	4131 78905 4	Kabel	Кабель	1		r
70	4131 78620 3	Abdeckung	Пластина	1	0,150	
71	9019 87743 6	Leistungsverbinder	Зажим проводов	1		
72	9933 96011 1	Sechskantschraube M4x35	Болт шестигранный	2		
73	9933 95821 3	Sechskantschraube M8x25	Болт шестигранный	2		
74	9019 87462 6	Batteriehaupschalter	Включатель батареи	1		
75	4140 75195 7	Halter	Кронштейн	1		

E 303

Elektroanlage E 307 / 28  
mit Dieselmotor D 110

Электроустановка Е 307 / 28  
с дизельным двигателем Д 110

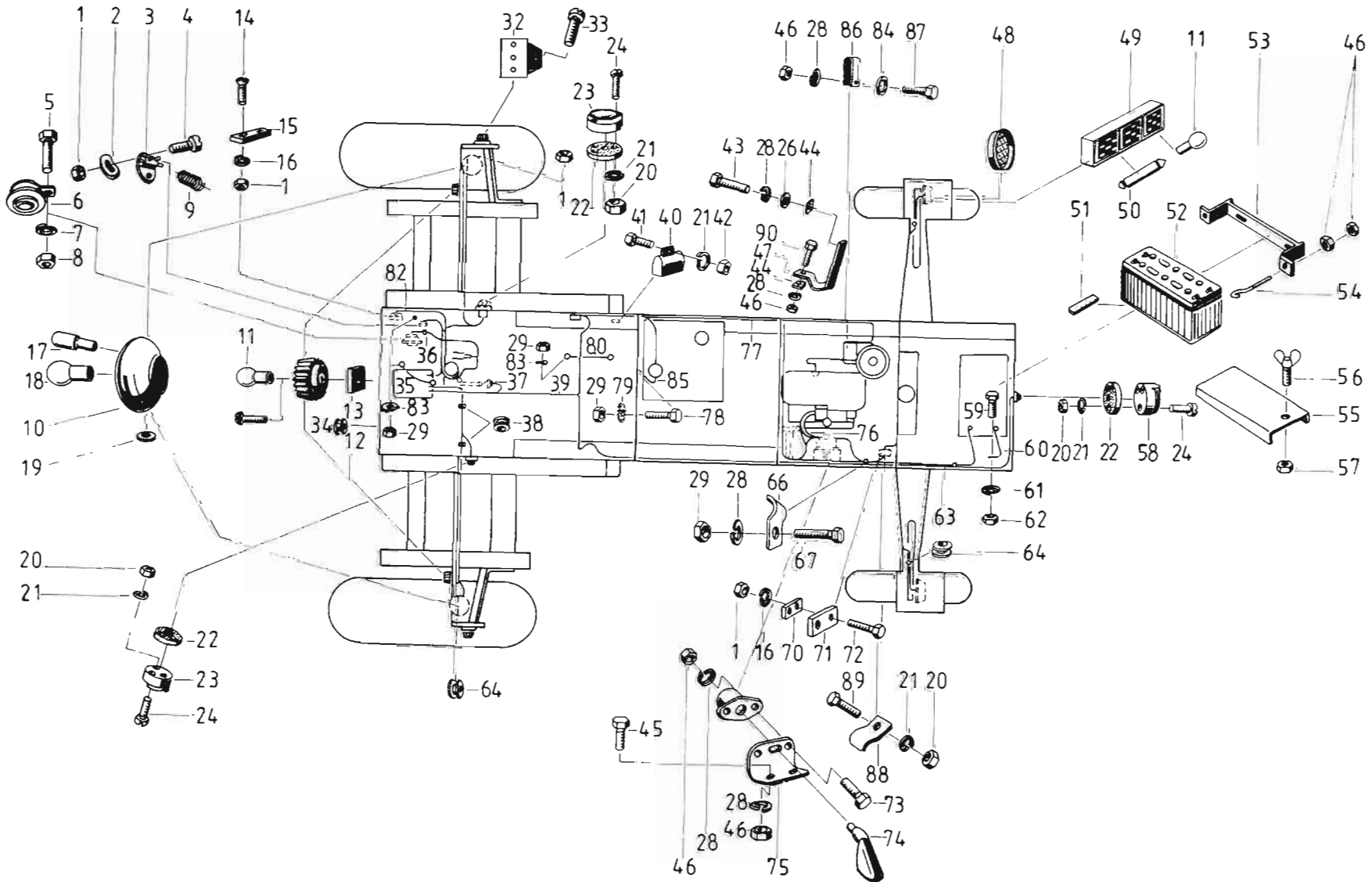
057.2



Bild Nr.	Ersatzteil- Bestell-Nr.	Benennung Abmessung	Наименование Размер	Stück	Masse in kg	Bemerkung
76	4140 75197 3	Verbindungsleitung	Зажим проводов	1		
77	4140 75191 6	Steuerkabel	Кабель управления	1		
78	9933 96157 1	Sechskantschraube M5x12	Болт шестигранный	2		
79	9961 96335 2	Zahnscheibe A5	Шайба зубчатая	2		
80	4131 77756 5	Masseleitung	Провод "массы"	1		
81	4131 78615 6	Leitungssatz	Пучок проводов	1		
82	4131 75520 4	Leitungssatz	Пучок проводов	1		
83	9961 92006 1	Federscheibe 8	Шайба пружинная	5		
84	9961 92167 3	Scheibe A9,5	Шайба	2		
85	4140 75136 2	Massekabel	Кабель "массы"	1		
86	4131 78899 4	Klemmstück	Зажим	1	0,013	
87	9933 93026 8	Sechskantschraube M8x35	Болт шестигранный	1		
88	9923 92481 7	Befestigungsschelle A12	Скоба крепежная	1		
89	9933 95952 8	Sechskantschraube M5x16	Болт шестигранный	1		
90	9933 93000 1	Sechskantschraube M8x20	Болт шестигранный	1		

E 303

Elektroanlage  
Schalttafel

Электроустановка,  
распределительный щит

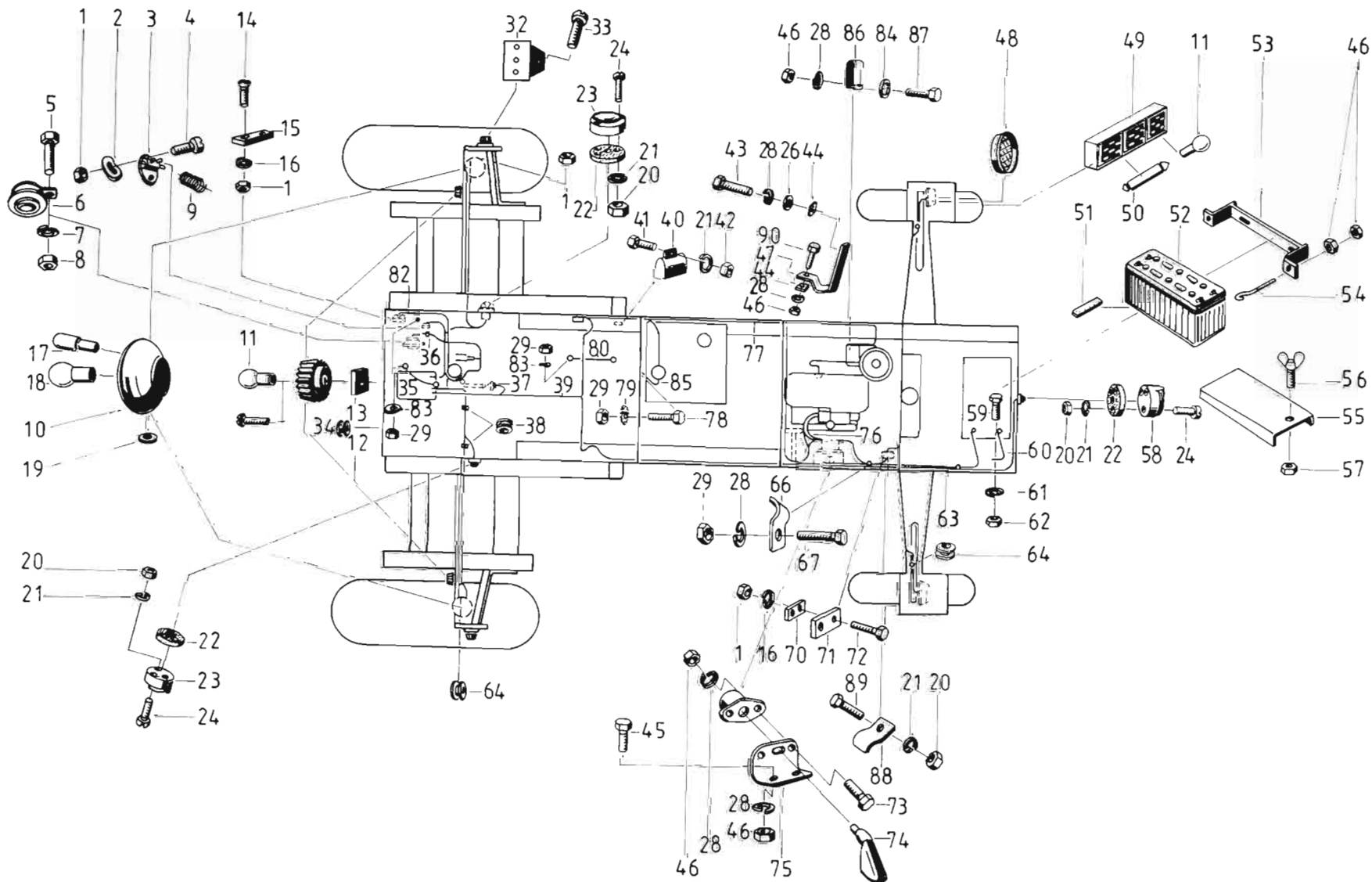
058



Bild Nr.	Ersatzteil-Bestell-Nr.	Benennung Abmessung	Наименование Размер	Stück	Masse in kg	Bemerkung
1	4140 75336 4	Klemmbügel	Скоба зажимная	1		
2	9019 87616 2	Lampe	Лампа накаливания	8		
3	9019 87371 3	Anzeigeleuchte	Лампа контрольная	2		rt
4	4140 75337 2	Steckfassung	Патрон	2		
5	9019 97420 3	Temperaturanzeige	Указатель температуры	1		
6	4131 77457 0	Zwischenstück	Вставка	1	0,155	
7	9970 90835 3	Dichtring A14x28	Кольцо уплотнительное	1		
8	9019 87604 1	Geber	Датчик	1		
9	9019 87372 1	Anzeigeleuchte	Лампа контрольная	1		q
10	9019 87517 8	Glühanlaaschalter	Выключатель подогрева	1		
11	9019 87506 5	Schubschalter	Выключатель	1		
12	9019 87665 2	Glühberwacher	Датчик контроля за подогревом	1		
13	9019 87511 2	Schubschalter	Выключатель	1		
18	9004 90192 6	Imanometer	Манометр масляный	1		
19	9019 87455 4	Anzeigeleuchter	Лампа контрольная	2		gn
20	9910 95190 4	Schlauchbinder A9x250	Лента фиксирующая	1		
20	9910 95313 5	Schlauchbinder D9x150	Лента фиксирующая	1		D110
21	9908 95152 1	Schlauchleitung AA4x3550	Шлангопровод	1		
22	9019 87448 2	Anlaß-Druckknopf-Schalter	Кнопка стартера	1		
23	4140 75150 6	Verschußkappe	Колпачок	1		
24	4131 78694 3	Einschraubstutzen	Ниппель конечный	1	0,030	
24	9969 94504 6	Einschraubstutzen 10x16-16	Ниппель конечный	1		D110
25	9019 87502 4	Blinkerschalter	Выключатель указателей поворота	1		
26	9019 87796 7	Steckdose Typ KA/4 mit Deckel	Розетка	1		
27	9019 87583 6	Blinkgeber	Датчик указателей поворота	1		
28	9936 93348 2	Zylinderschraube BM5x10	Болт цилиндрический	1		
29	9019 87575 6	1-Element-Regelschalter	Реле-регулятор 1-элементный	1		D110
30	9950 89559 2	Sechskantmutter M5	Гайка шестигранная	9		
31	9961 91990 2	Federscheibe 5	Шайба пружинная	5		
32	9933 92898 0	Sechskantschraube M5x12	Болт шестигранный	3		D110
33	9961 91984 7	Scheibe A5,8	Шайба	3		D110
34	9019 87721 0	Schmelzeinsatz	Вставка плавкая	11		
35	9936 93843 2	Zylinderschraube BM5x16	Болт цилиндрический	4		
36	9019 87778 2	Sicherungsdose	Блок предохранителей	2		
37	9019 87722 7	Schmelzeinsatz	Вставка плавкая	5		

E 303

Elektroanlage  
Schalttafel

Электроустановка,  
распределительный щит

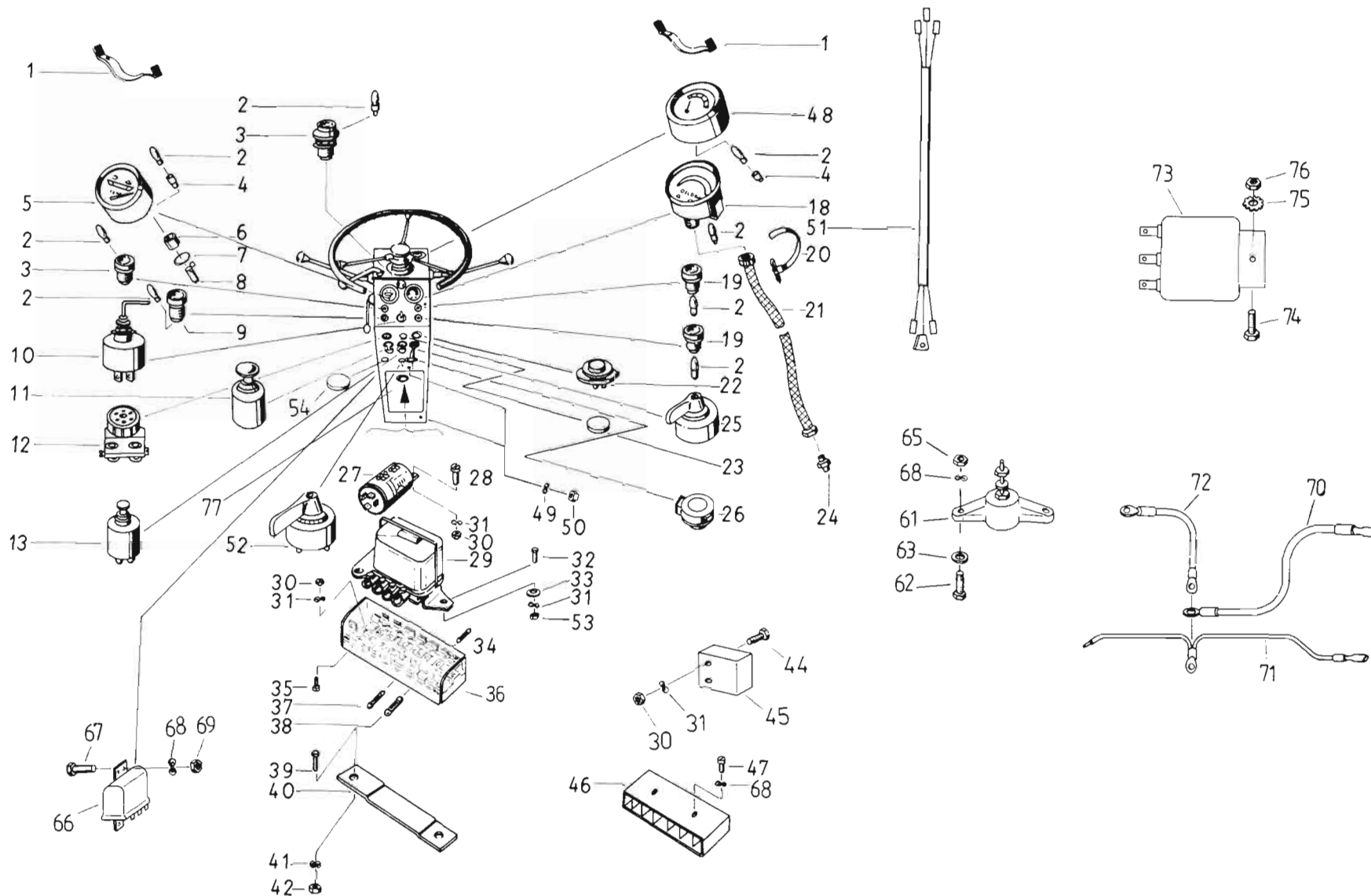
058





Bild Nr.	Ersatzteil-Bestell-Nr.	Benennung Abmessung	Наименование Размер	Stück	Masse in kg	Bemerkung
38	9019 87720 2	Schmelzeinsatz	Вставка плавкая	3		
39	9933 95893 7	Sechskantschraube M6x30	Болт шестигранный	2		
40	4032 80684 7	Spannstück	Прижим	1	0,110	
41	9961 91992 7	Federscheibe 6	Шайба пружинная	2		
42	9950 89571 1	Sechskantmutter M6	Гайка шестигранная	2		
44	9936 93815 1	Zylinderschraube AM5x14	Болт цилиндрический	2		
45	9019 87777 4	Sicherungsdose	Блок предохранителей	1		
46	9019 87717 1	Leitungsverbinder	Зажим проводов	1		
47	9936 93842 4	Zylinderschraube AM4x18	Болт цилиндрический	2		
48	4140 75538 0	Kraftstoffanzeige	Указатель уровня топлива	1		
49	9961 92006 1	Federscheibe 8	Шайба пружинная	2		
50	9950 89588 1	Sechskantmutter M8	Гайка шестигранная	2		
51	4131 77850 0	Leitung	Провод	1		
52	9019 87456 2	Zündschalter	Выключатель зажигания	1		D110
53	9950 89556 8	Sechskantmutter M5	Гайка шестигранная	3		D110
54	4131 78900 5	Verschlußdeckel	Крышка	1		D110
61	9019 97621 3	Bolzenklemme 1polig	Зажим пальцевой однополярный ?	1		
62	9933 97820 0	Sechskantschraube M4x16	Болт шестигранный	2		
63	9960 96449 1	Scheibe (Pappe)	Шайба	2		
65	9950 89543 0	Sechskantmutter M4	Гайка шестигранная	2		
66	9019 97357 3	Relais	Реле	1		
67	9933 95954 4	Sechskantschraube M4x12	Болт шестигранный	2		
68	9961 91989 6	Federscheibe 4	Шайба пружинная	6		
69	9950 89549 6	Sechskantmutter M4	Гайка шестигранная	2		
70	4140 75538 2	Kabel	Кабель	1		
71	4140 75539 0	Kabel	Кабель	1		
72	4140 75545 4	Kabel	Кабель	1		
73	4140 75528 6	Baustein Startsperr	Стопор пуска	1		
74	9933 92916 1	Sechskantschraube M6x10	Болт шестигранный	1		
75	9961 92495 7	Zahnscheibe A6	Шайба зубчатая	1		
76	9956 89565 0	Sechskantmutter M6	Гайка шестигранная	1		
77	4140 75542 1	Deckel	Крышка			

E 303

Elektroanlage  
Kabine

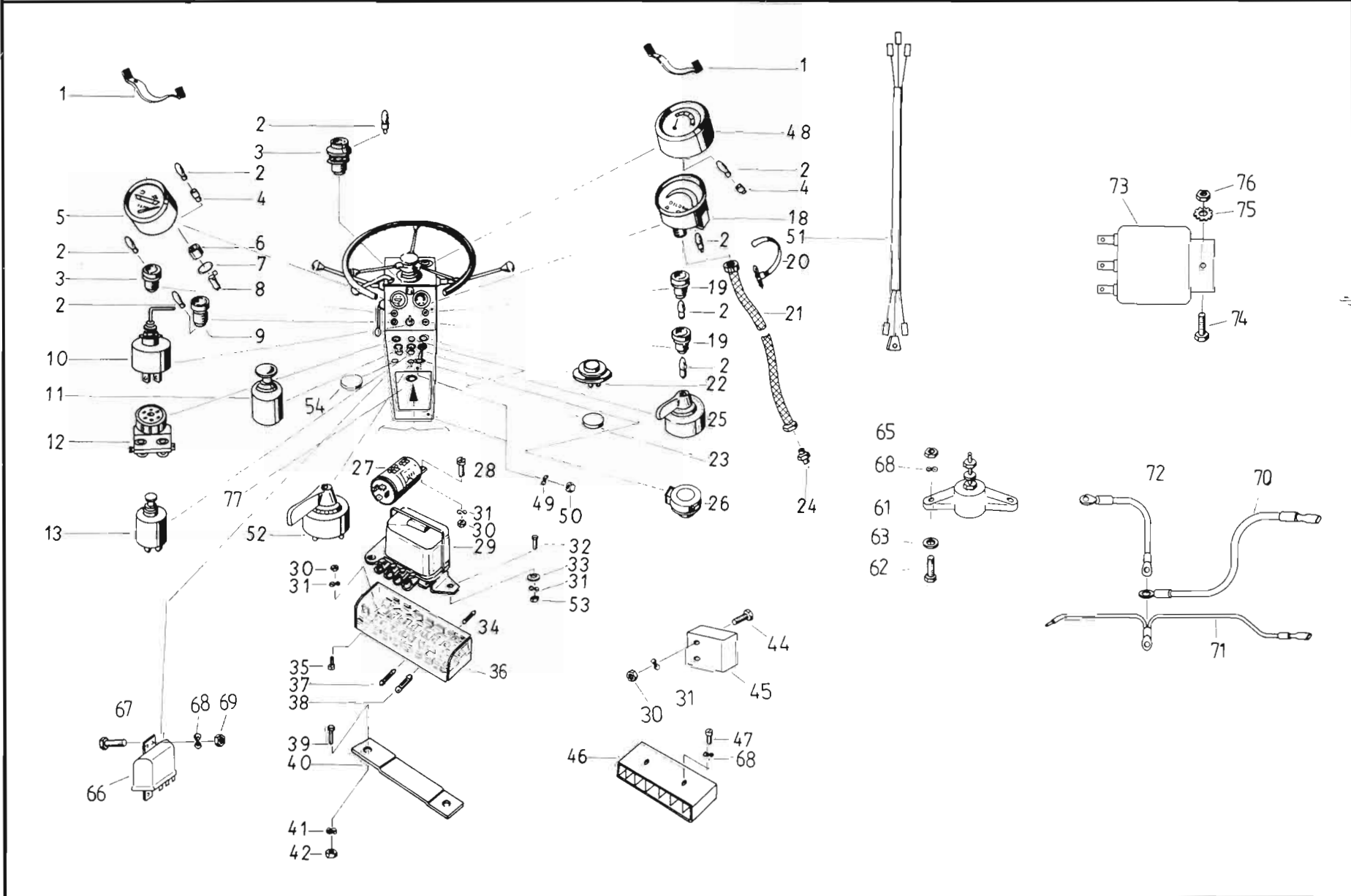
Электроустановка,  
кабина водителя

059



Bild Nr.	Ersatzteil-Bestell-Nr.	Benennung Abmessung	Наименование Размер	Stück	Masse in kg	Bemerkung
8	4137 78773 8	Kabel	Кабель	1		
10	4137 78774 6	Kabel	Кабель	1		
11	4137 78771 3	Leitungssatz	Пучок проводов	1		l
12	9019 87648 4	Lampe	Лампа накаливания	4		
13	9019 87426 5	Rundumkennleuchte	Фонарь проблесковый	1		
14	9938 92801 0	Linsenschraube BM5x20	Болт с полукруглой головкой	4		
15	4033 80654 0	Kabelbaum	Пучок проводов	1		
16	9019 87510 4	Schubschalter	Выключатель	2		
17	9019 87372 1	Anzeigeleuchte	Лампа контрольная	1		q
18	9019 87616 2	Lampe	Лампа накаливания	1		
19	9972 87705 4	Kabeltülle A8x1,5	Насадка кабеля	1		
20	4137 78772 1	Leitungssatz	Пучок проводов	1		r
25	9019 87416 0	Innenleuchte	Плафон	1		
26	9019 87633 0	Lampe	Лампа накаливания	1		
27	9933 95973 7	Sechskantschraube M4x12	Болт шестигранный	1		
29	4137 78775 4	Kabel	Кабель	1		
30	9961 91989 6	Federscheibe 4	Шайба пружинная	1		
31	9950 89543 0	Sechskantmutter M4	Гайка шестигранная	3		
33	9019 87382 6	Arbeitsscheinwerfer	Фара рабочая	4		
34	9019 97446 1	Lampe	Лампа накаливания	4		
36	9172 87704 6	Kabeltülle A16x4	Насадка кабеля	1		
38	9961 91060 5	Federring B4	Кольцо пружинное	2		
39	9019 87748 5	Leitungsverbinder	Зажим проводов	1		
40	9936 98464 7	Zylinderschraube AM4x25	Болт цилиндрический	2		
45	9019 87545 0	Schmelzeinsatz A4	Вставка плавкая	1		
46	9019 87546 7	Schmelzeinsatz A8	Вставка плавкая	1		
50	9019 97492 7	Wippenschalter	Выключатель	1		
52	9999 85363 1	Radialgebläse	Воздуходувка радиальная	1		
53	9933 92897 2	Sechskantschraube M5x10	Болт шестигранный	6		
54	9960 96206 3	Scheibe 5,3	Шайба	6		
55	4135 79203 8	Kabel	Кабель	1		
56	4135 79204 6	Leitungssatz	Пучок проводов	1		
57	4135 79209 5	Kabel	Кабель	1		
58	4135 79210 1	Leitung	Провод	1		
59	9999 85364 8	Parallelwischeranlage	Очистительная установка параллельная	1		

E 303

Elektroanlage  
Kabine

Электроустановка,  
кабина водителя

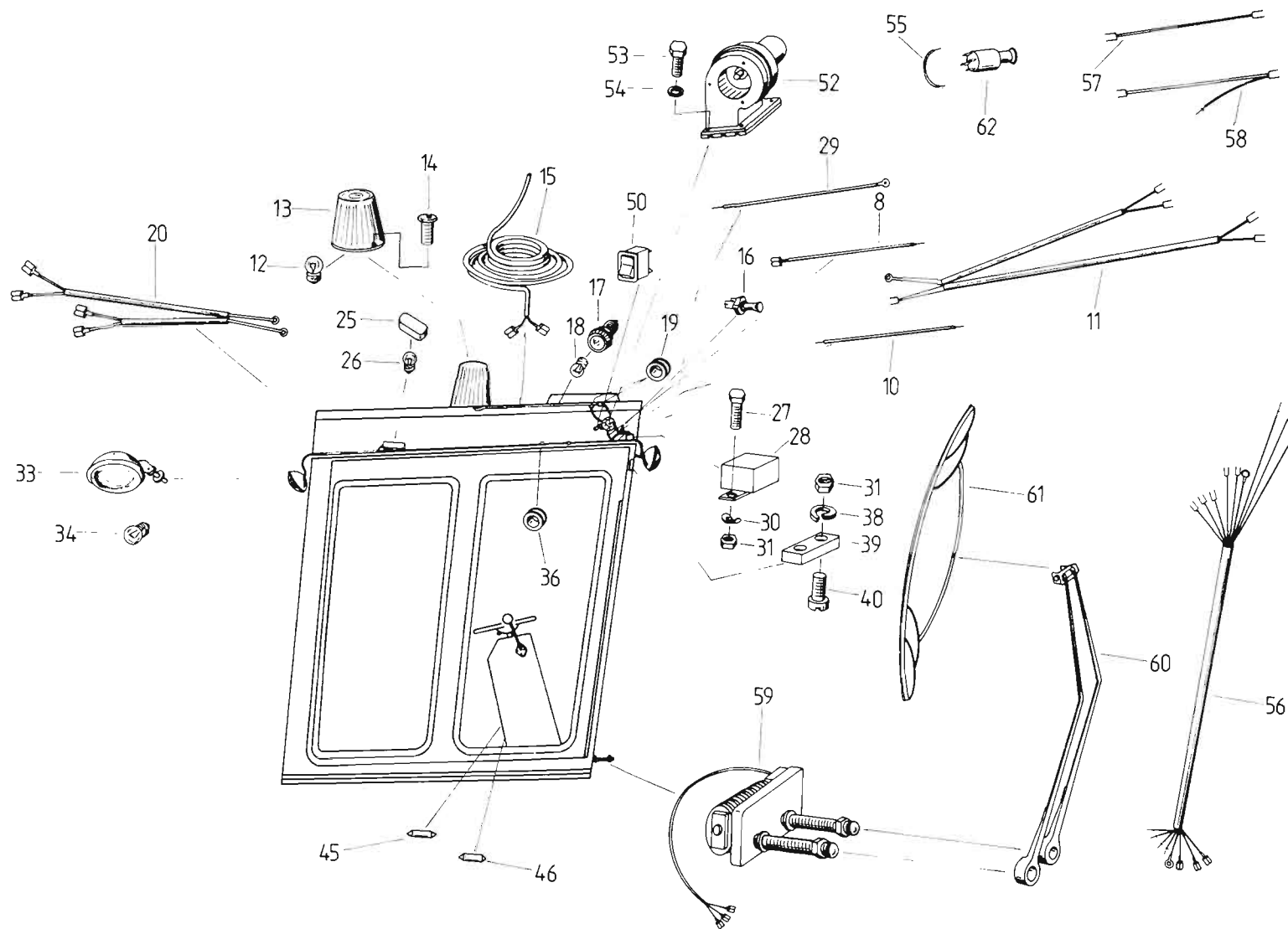
059



Bild Nr.	Ersatzteil- Bestell-Nr.	Benennung Abmessung	Наименование Размер	Stück	Masse in kg	Bemerkung
60	9999 85365 6	Wischarm	Плечо стеклоочистителя	1		
61	9999 85366 4	Wischblatt	Резина стеклоочистителя	1		
62	9019 87503 2	Schubschalter	Выключатель			

E 303

Scheibenwaschanlage

Стеклоочистительная установка

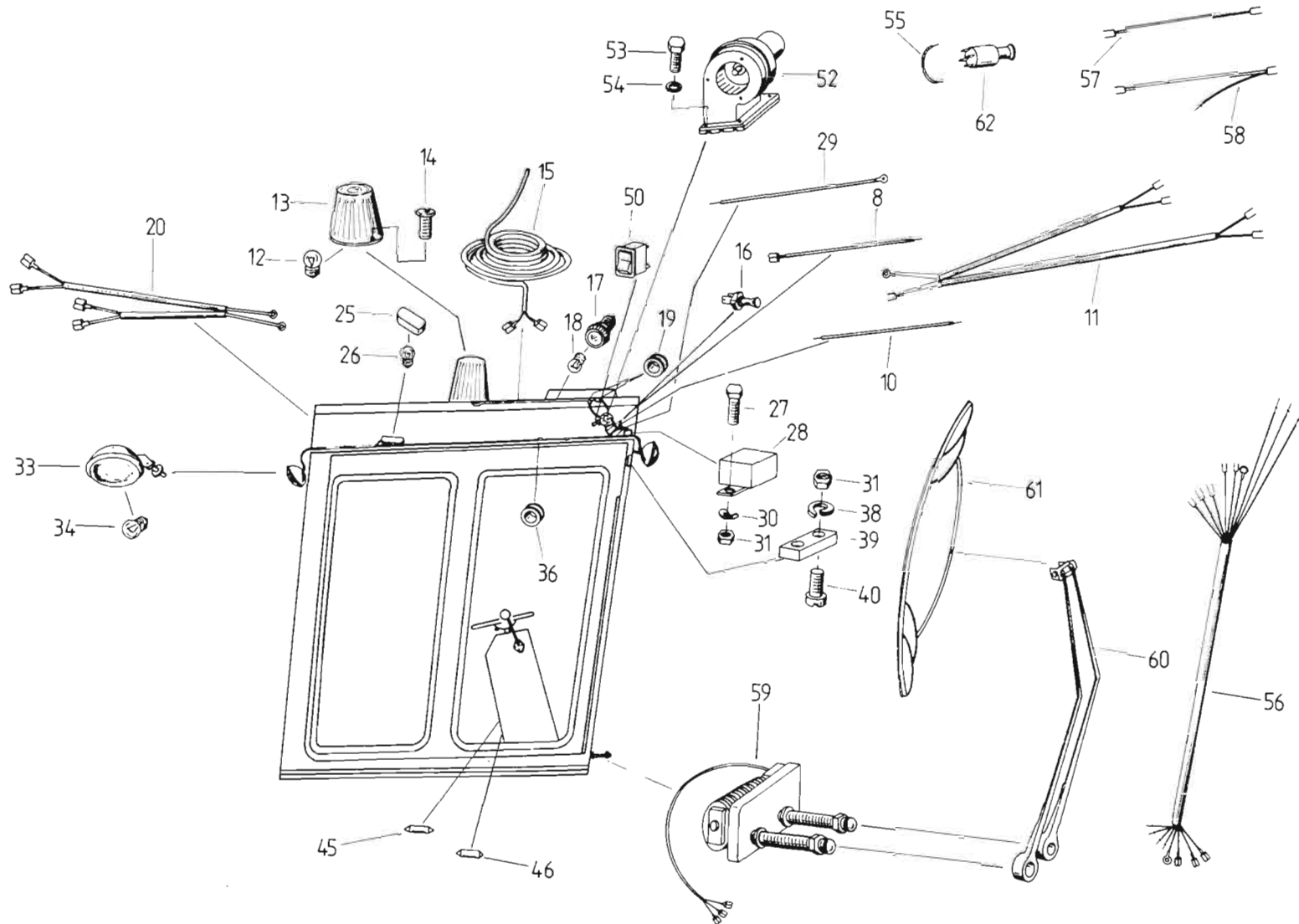
060



Bild Nr.	Ersatzteil-Bestell-Nr.	Benennung Abmessung	Наименование Размер	Stück	Masse in kg	Bemerkung
1	4221 66825 3	Drucktaster	Клавиша	1		
2	4140 75065 0	Kabel	Кабель	1	0,008	
3	4140 75063 4	Scheibenwaschanlage	Установка стеклоочистительная	1	0,480	k
4	4140 75297 4	Rückschlagventil	Клапан возвратный	1		
5	4140 75298 2	Schlauchleitung, 50 lang	Шлангопровод	1		
6	4140 75299 0	Befestigungsbgel	Скоба крепления	1		
7	4140 75300 1	Wasserpumpe	Насос водяной	1		
8	4140 75301 8	Behälter	Бак	1		
9	9950 89571 1	Sechskantmutter M6	Гайка шестигранная	3		
10	9961 91084 7	Federring B6	Кольцо пружинное	3		
11	4140 75064 2	Halter	Державка	1	0,122	
12	9960 91985 6	Scheibe 6,4	Шайба	2		
12	9933 92965 1	Sechskantschraube M6x14	Болт шестигранный	2		
14	9936 93934 5	Zylinderschraube BM4x12	Болт цилиндрический	2		
15	4140 75302 6	Behälterhalterung	Кронштейн бака	1		
16	9960 92145 7	Scheibe 4,3	Шайба	2		
17	9961 91060 5	Federring B6	Кольцо пружинное	2		
18	9950 89543 0	Sechskantmutter M4	Гайка шестигранная	2		
19	4140 75061 8	Kabel	Кабель	1	0,052	
20		Schlauchleitung, 1800 lang	Шлангопровод	1		
21	4140 75303 4	Klemmscheibe	Шайба зажимная	1		
22	9933 92931 3	Sechskantschraube M6x16	Болт шестигранный	1		
23	4137 78789 5	Düsenhalter	Держатель сопла	1		
24	4140 75304 2	Zweistrahldüse	Сопло двухструйное	1		
25	9972 87705 4	Kabeltülle A8x1,5	Насадка кабеля	1		

E 313

Knickerwalzen

Сминатель

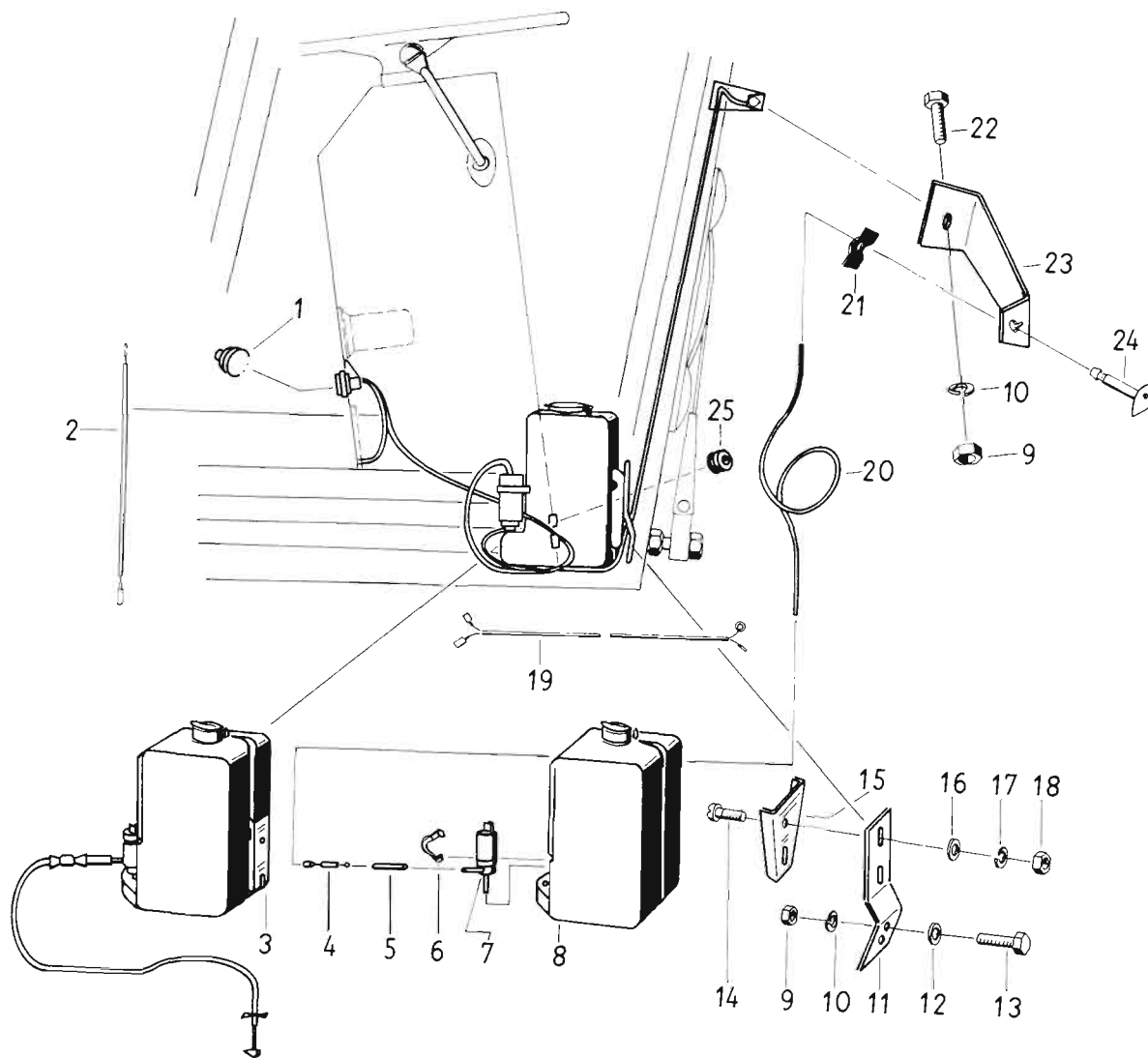
064





Bild Nr.	Ersatzteil- Bestell-Nr.	Benennung Abmessung	Наименование Размер	Stück	Masse in kg	Bemerkung
1	4133 78825 2	Knickwalze	Валец сминающий	2	70,000	
2	9965 92122 7	Paßscheibe 40x1	Шайба установочная	4		
3	4133 77542 4	Distanzplatte	Пластина распорная	8	0,030	
4	4133 77330 1	Kappe	Колпачок	4	0,630	
5	9902 88830 1	Flanschlager	Подшипник фланцевый	4		
6	9932 93222 1	Sechskantschraube M12x50	Болт шестигранный	8		
7	9961 91120 4	Federring B12	Кольцо пружинное	16		
8	9962 92361 7	Sicherungsblech 13	Шайба стопорная	16		
9	9950 89639 2	Sechskantmutter M12	Гайка шестигранная	16		
10	9932 93208 6	Sechskantschraube M12x40	Болт шестигранный	8		
11	4133 77606 4	Schwingarm	Балансир	1		
12	9965 96370 1	Scheibe 11x36x4	Шайба	1		
13	9965 92096 6	Paßscheibe 35x2	Шайба установочная	1		
14	9962 92367 4	Sicherungsblech 11	Шайба стопорная	5		
15	9967 94185 6	Paßkerbstift 4x10	Штифт просечной призонный	5		
16	9933 93094 2	Sechskantschraube M10x20	Болт шестигранный	2		
17	4133 77333 4	Scheibe	Шайба	1	0,045	
18	4032 80228 1	Deckscheibe	Шайба защитная	2		
19	4133 77335 0	Doppelkettenrad 30 Z	Звездочка двойная	1	4,700	
20	9964 91724 8	Sicherungsring 35	Кольцо стопорное	1		
21	9902 89050 5	Rillenkugellager	Шарикоподшипник радиальный	2		
22	4133 77307 6	Kettenrad 30 Z	Звездочка	1	3,500	
23	4133 77308 6	Kettenrad 30 Z	Звездочка	1	3,300	
24	9964 96287 1	Endscheibe D11x50	Шайба концевая	4		
25	9933 93112 3	Sechskantschraube M10x30	Болт шестигранный	4		
26	9917 90649 3	Rollenkette 1x19,05Vx11,68x56	Цепь роликовая	1		
27	4133 77541 6	Kettenradscheibe	Диск звездочки	1	0,370	
28	4133 77313 3	Deckscheibe	Шайба защитная	2		
29	4133 77314 1	Buchse	Втулка	1	0,040	
30	9965 92273 4	Scheibe 22x50x6	Шайба	1		
31	9965 92430 1	Scheibe 22x36x1	Шайба	n.B.		
32	4133 77315 8	Bolzen	Палец	1	0,200	
33	4133 77501 4	Mutter	Гайка	1		
34	9963 95060 2	Splint 6,3x40	Шплинт	2		
35	9917 90661 2	Rollenkette 1x19,05Vx11,68x126	Цепь роликовая	1		

E 313

Knickerwalzen

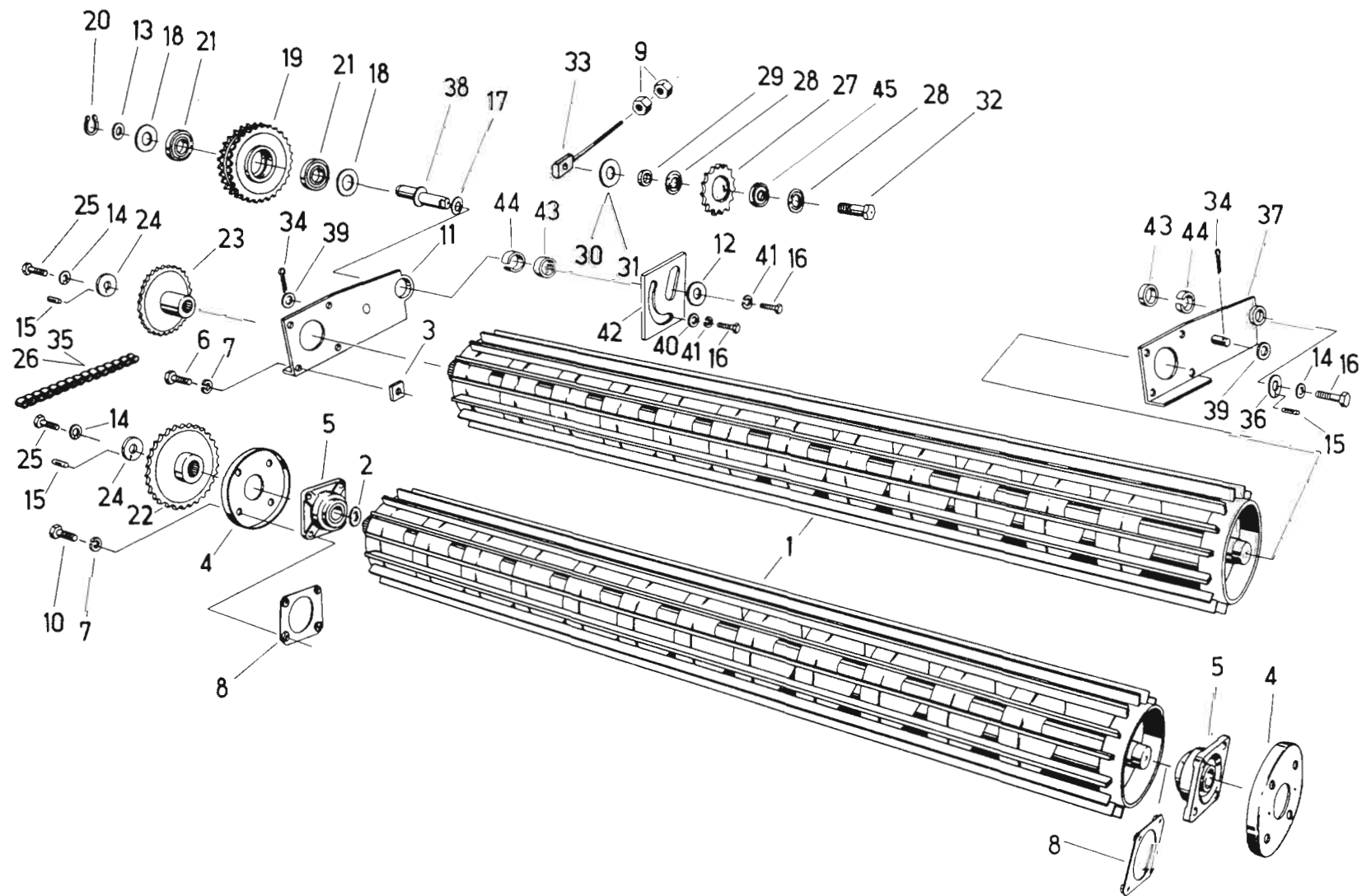
Сминатель

064



Bild Nr.	Ersatzteil- Bestell-Nr.	Benennung Abmessung	Наименование Размер	Stück	Masse in kg	Bemerkung
36	9964 96377 6	Endscheibe D11x60	Шайба концевая	1		
37	4133 77605 6	Schwingarm	Балансир	1	1,150	
38	4133 77621 6	Bolzen	Палец	1	1,100	
39	9960 92464 4	Scheibe 26	Шайба	2		
40	9960 92315 3	Scheibe 10,5	Шайба	1		
41	9961 91108 5	Federring B10	Кольцо пружинное	2		
42	4133 79072 0	Platte	Пластина	1	0,210	
43	4133 77609 7	Buchse	Втулка	2	0,098	
44	4133 77613 6	Gleitbuchse	Втулка скольжения	2		
45	9902 89042 5	Rillenkugellager	Шарикоподшипник радиальный	1		
46	9950 89611 8	Sechskantmutter M10	Гайка шестигранная	2		

E 313

Seitenteil, rechts,  
links, Traverse

Боковина правая,  
левая, траверса

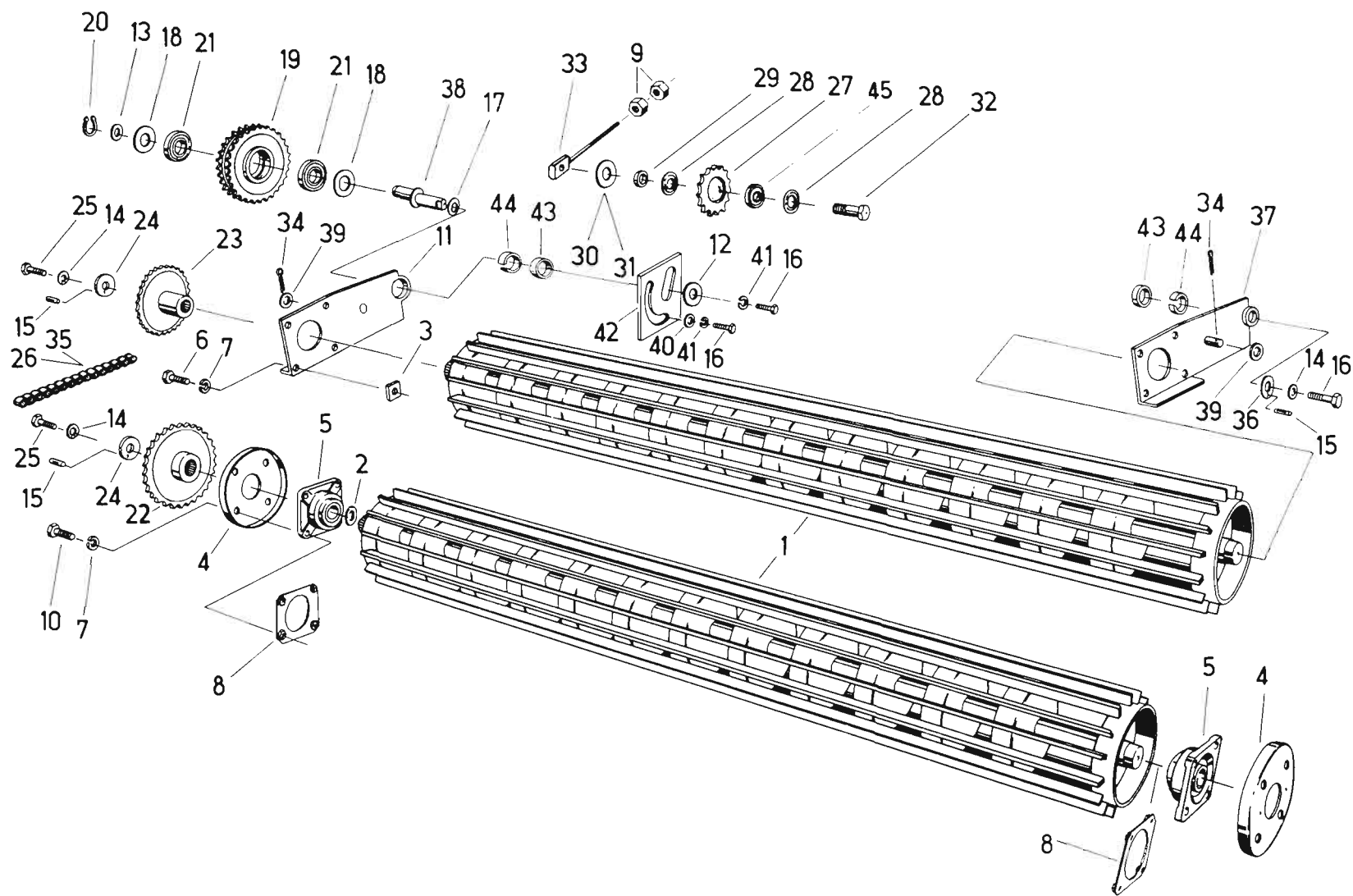
065



Bild Nr.	Ersatzteil-Bestell-Nr.	Benennung Abmessung	Наименование Размер	Stück	Masse in kg	Bemerkung
1	4133 77603 1	Seitenteil	Боковина	1	11,500	l
2	4133 77604 8	Seitenteil	Боковина	1	13,500	r
3	9920 92550 7	Kegelschmierkopf	Масленка коническая	1		
4	9920 93324 7	Sechskantschraube M16x50	Болт шестигранный	2		
5	9960 96205 5	Scheibe 17	Шайба	4		
6	9933 95983 3	Sechskantschraube M8x30	Болт шестигранный	4		
7	9960 89638 3	Sechskantmutter M16	Гайка шестигранная	4		
8	4133 79154 5	Traverse	Траверса	1	24,500	
9	9933 93186 3	Sechskantschraube M12x25	Болт шестигранный	8		
10	9961 91120 4	Federring B12	Кольцо пружинное	8		
11	9950 89650 3	Sechskantmutter M12	Гайка шестигранная	10		
12	4133 77309 4	Schraube	Болт	2		
13	4133 77310 0	Unterlegscheibe	Прокладка	2		
14	9961 91158 3	Federring B20	Кольцо пружинное	2		
15	9950 89758 6	Sechskantmutter M20	Гайка шестигранная	2		
16	4133 77311 7	Stellschraube	Винт установочный	2	0,130	
17	4131 77191 2	Feder	Пружина	2		
18	9949 86357 3	Bolzen 12h11x45	Палец	2		
19	9963 95011 2	Splint 4x20	Шплинт	2		
20	4133 79076 1	Lagerbolzen	Палец опорный	2	0,085	
21	9960 96208 8	Scheibe 8,4	Шайба	4		
22	4133 79047 2	Hebelgestänge	Тяга рычажная	1		l
23	4133 79048 0	Hebelgestänge	Тяга рычажная	1		r
24	9950 89591 2	Sechskantmutter M8	Гайка шестигранная	8		
25	9950 89735 2	Sechskantmutter M16x1,5	Гайка шестигранная	2		
26	4133 77316 6	Seitenblech	Стенка боковая	1	5,700	l
27	4133 77317 4	Seitenblech	Стенка боковая	1	5,700	r
28	9949 86306 4	Bolzen 10h11x20x15	Палец	4		
29	9963 94974 6	Splint 3,2x16	Шплинт	4		
30	9933 93094 2	Sechskantschraube M10x20	Болт шестигранный	2		
31	9960 92315 3	Scheibe 10,5	Шайба	8		
37	9945 92630 7	Flachrundscharbe M10x25	Болт с полукруглой головкой	2		
38	9961 91108 5	Federring B10	Кольцо пружинное	4		
39	9950 89613 4	Sechskantmutter M10	Гайка шестигранная	10		
40	4137 78660 8	Aufhängung	Подвеска	2	1,250	

E 313

Seitenteil, rechts,  
links, Traverse

Боковина правая,  
левая, траверса

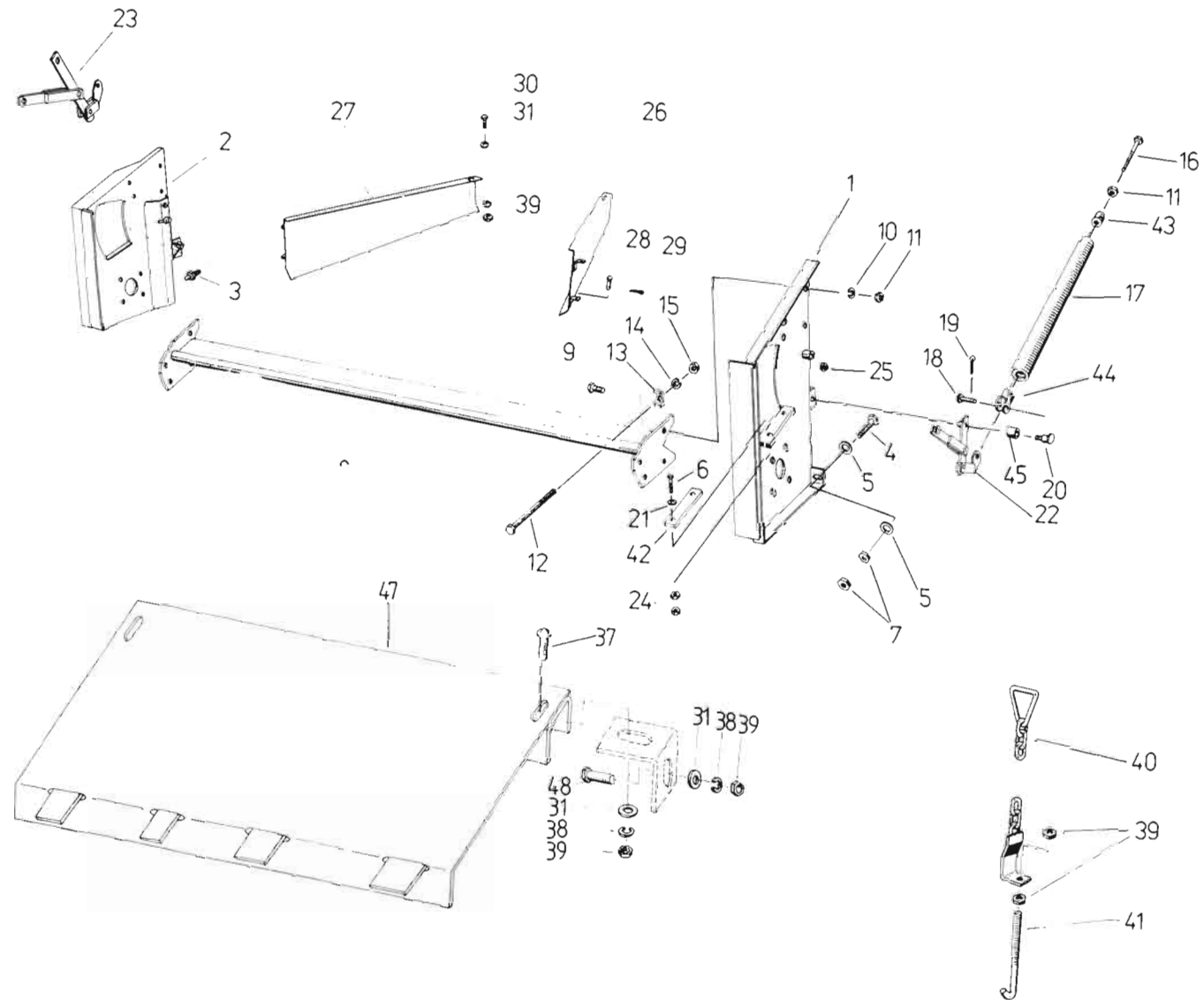
065

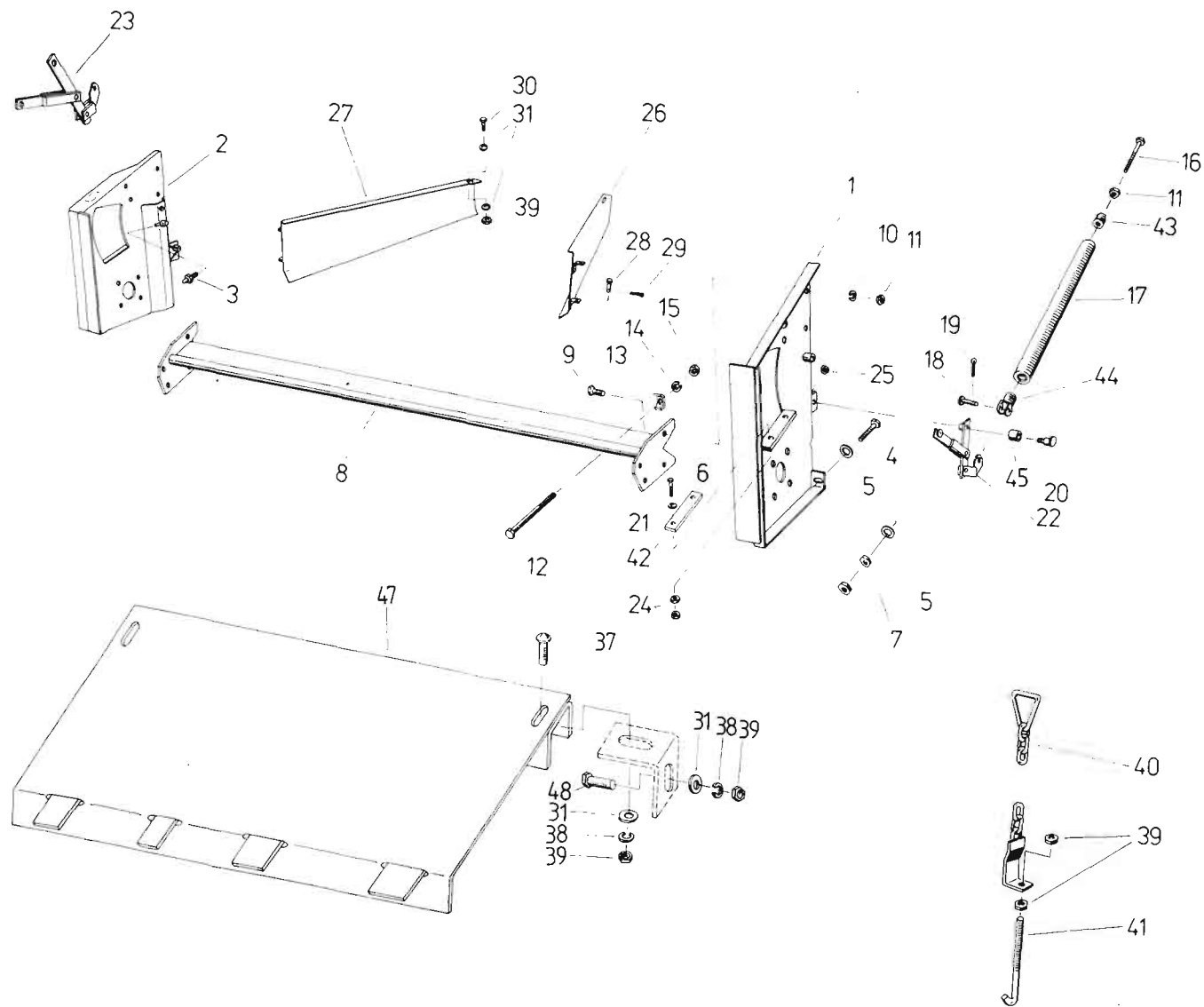

Bild Nr.	Ersatzteil- Bestell-Nr.	Benennung Abmessung	Наименование Размер	Stück	Masse in kg	Bemerkung
41	4137 78658 5	Gewindehaken	Крючок резьбовой	2		
42	4133 77331 8	Gummiplatte	Пластина резиновая	2		
43	4131 77190 4	Einschraubstück	Вертка	2		
44	4131 77189 8	Einschraubstück	Вертка	2		
45	4133 79075 3	Buchse	Втулка	2	0,045	
47	4133 79199 6	Übergabeblech	Лист подающий	1		
48	9933 93112 3	Sechskantschraube M10x30	Болт шестигранный	2		

